

УТВЕРЖДАЮ

Генеральный директор
ООО «Кейсистемс»

_____ А. А. Матросов

«__» _____ 2021 г.

**АВТОМАТИЗАЦИЯ КОНТРОЛЬНО-РЕВИЗИОННОЙ
ДЕЯТЕЛЬНОСТИ ОРГАНОВ ГОСУДАРСТВЕННОГО
(МУНИЦИПАЛЬНОГО) ФИНАНСОВОГО КОНТРОЛЯ
(ФИНАНСОВЫЙ КОНТРОЛЬ-СМАРТ)**

ВЕРСИЯ 21.2.0

Руководство программиста

ЛИСТ УТВЕРЖДЕНИЯ

Р.КС. 07060-08 34 04-ЛУ

СОГЛАСОВАНО

Заместитель генерального директора
ООО «Кейсистемс»

_____ С. Н. Сергеев

«__» _____ 2021 г.

Руководитель департамента
Финансового контроля

_____ С. А. Васильев

«__» _____ 2021 г.

2021 г.

УТВЕРЖДЕНО
Р.КС. 07060-08 34 04-ЛУ



**АВТОМАТИЗАЦИЯ КОНТРОЛЬНО-РЕВИЗИОННОЙ
ДЕЯТЕЛЬНОСТИ ОРГАНОВ ГОСУДАРСТВЕННОГО
(МУНИЦИПАЛЬНОГО) ФИНАНСОВОГО КОНТРОЛЯ
(ФИНАНСОВЫЙ КОНТРОЛЬ-СМАРТ)**

ВЕРСИЯ 21.2.0

Руководство программиста

Р.КС. 07060-08 34 04

Листов 302

2021 г.

АННОТАЦИЯ

Настоящий документ является частью руководства программного комплекса «Финконтроль-СМАРТ».

Руководство состоит из трех разделов:

- Входные и выходные данные.
- Сообщения.
- Ключевые слова и функции.

СОДЕРЖАНИЕ

ВВЕДЕНИЕ.....	4
1. ВХОДНЫЕ И ВЫХОДНЫЕ ДАННЫЕ	5
1.1. ВХОДНЫЕ ДАННЫЕ.....	5
1.1.1. Прием справочников БК.....	5
1.1.2. Прием	8
1.1.3. Прием данных о финансировании.....	9
1.2. ФОРМАТЫ ПРИЕМА/ПЕРЕДАЧИ.....	12
1.2.1. Мероприятия	12
1.2.2. Планирование.....	142
1.2.3. Справочники.....	179
1.2.4. Финансирование.....	240
2. СООБЩЕНИЯ.....	247
2.1. ИНФОРМАЦИОННЫЕ СООБЩЕНИЯ.....	247
2.2. ИНДИКАТОРЫ ВЫПОЛНЕНИЯ ПРОЦЕССА.....	247
2.3. АВАРИЙНЫЕ СООБЩЕНИЯ	247
3. КЛЮЧЕВЫЕ СЛОВА И ФУНКЦИИ	249
3.1. КЛЮЧЕВЫЕ СЛОВА	249
3.2. ФУНКЦИИ	284
3.3. АГРЕГАТНЫЕ ФУНКЦИИ	296
3.4. АТТРИБУТЫ	296
3.5. ФОРМУЛЫ.....	300
ПЕРЕЧЕНЬ СОКРАЩЕНИЙ.....	301
ЛИСТ РЕГИСТРАЦИИ ИЗМЕНЕНИЙ.....	302

ВВЕДЕНИЕ

Программный комплекс «Финконтроль-СМАРТ» (далее – ПК) предназначен для автоматизации «полного цикла» контрольно-ревизионной работы - от планирования до получения отчетности, анализа показателей и контроля реализации материалов контрольных мероприятий.

ПК реализует концепцию единого информационного пространства контрольно-ревизионной деятельности всех контрольно-ревизионных (контрольных) подразделений (органов). ПК построен таким образом, что его можно использовать в любом контрольном или надзорном органе. ПК позволяет вести учет всех контрольных мероприятий в единой базе данных.

ПК имеет возможность работы в локальной сети, а также удаленно через сервер приложений, что позволяет оперативно получать доступ к информации и вносить результаты работы, в том числе непосредственно при проведении контрольного мероприятия, что значительно повышает оперативность работы проверяющих специалистов.

Условные обозначения

В документе используются следующие условные обозначения:



- | | | |
|-------------------|---|--|
| Предостережение | – | Критически важные сведения, пренебрежение которыми может привести к ошибкам. |
| [Выполнить] | – | Функциональные экранные кнопки. |
| «Документ» | – | Наименования объектов обработки (режимов). |
| Настройка | – | Названия элементов пользовательского интерфейса. |
| ОКНА => НАВИГАТОР | – | Навигация по пунктам меню и режимам |

1. Входные и выходные данные

1.1. Входные данные

1.1.1. Прием справочников БК

Прием справочников БК возможен из файлов различных форматов:

Форматы в соответствии с требованиями к форматам текстовых файлов, используемых при информационном взаимодействии между органами Федерального казначейства и участниками бюджетного процесса версии 6.0 от 16 апреля 2010 года, версии 4.0 от 22 сентября 2010 года:

Справочник кодов глав - расширение файла *.FD*
 Справочник кодов целевых статей - расширение файла *.FC*
 Справочник кодов видов расходов - расширение файла *.FN*
 Справочник кодов дополнительной классификации - расширение файла *.KD*
 Справочник кодов по ФКР - расширение файла *.FF*
 Справочник кодов по КОСГУ эк. статьи - расширение файла *.FG*

Справочники БК в форматах 2008.10, 2005.01, 2009.04 и 2010.01, 2011.04 - расширение файла *.sp* в этих форматах возможен прием справочников БК всех видов (описание структуры см. ниже). Файлы для приема можно скачать отсюда:

<http://www.keysystems.ru/services/NSI>

Также возможен прием файлов справочников БК из файлов MS Excel содержащих поля: код(обязательное поле), наименование, краткое, дата начала, дата окончания - в указанной последовательности.

Описание полей справочников бюджетной классификации в формате 2008.10(2005.01, 2009.04)

Поле справочника	Поле файла	Тип	Длина	Обязательность	Описание
Содержимое справочника	BK				
Код	CODE	STRING	<= 20	Да	
Краткое наименование	SNAME	STRING	<= 45	Нет	
Наименование	NAME	STRING	<= 512	Нет	
Дата ввода в действие	DATE_BEGIN	DATE	= 10	Нет	
Дата аннулирования	DATE_END	DATE	= 10	Нет	

Макет файла

KS|NUM_VER|
 TYPE|KOD_SPR|BK(*)
 BK|CODE|SNAME|NAME|DATE_BEGIN|DATE_END|
 TOTAL|SUM|

Пример файла справочника «Главы»

Имя файла – **department.spr**

KS|2008.10|

TYPE|DICTIONARY_DEPARTMENT|

BK|000|Помощь федерального бюджета|Помощь федерального бюджета||

BK|001|001|001|01.01.2009||

BK|204|Фед сл конт за нарк|Федеральная служба Российской Федерации по контролю за оборотом наркотических средств и психотропных веществ|15.10.2008|31.12.2009|

TOTAL|3|

Описание полей справочников бюджетной классификации в формате 2011.04

Поле справочника	Поле файла	Тип	Длина	Обязательность	Описание
<i>Содержимое справочника</i>	BK				
Код	CODE	STRING	<= 20	Да	
Краткое наименование	SNAME	STRING	<= 45	Нет	
Наименование	NAME	STRING	<= 512	Нет	
Дата ввода в действие	DATE_BEGIN	DATE	= 10	Нет	
Дата аннулирования	DATE_END	DATE	= 10	Нет	
Уровень	LEVEL	NUMBER	<=10	Нет	<p>Для доходов и источников это уровень от 1 до 6</p> <p>Для справочника КОСГУ это вид кода, битовая маска, где: 0-й бит - :расходы 1-й бит - :доходы 2-й бит - :источники</p> <p>Для остальных справочников не заполняется.</p>
Наименование бюджета	BUDGET	STRING	<= 254	Нет	

Макет файла

KS|NUM_VER|

TYPE|KOD_SPR**BK**(*)

BK|CODE|SNAME|NAME|DATE_BEGIN|DATE_END|LEVEL|BUDGET|

TOTAL|SUM|

Пример файла

Имя файла – **department.spr**

KS|2010.01|

TYPE|DICTIONARY_DEPARTMENT|

BK|000|Помощь федерального бюджета|Помощь федерального бюджета|||Федеральный бюджет|

BK|001|001|001|01.01.2009|||

BK|204|Фед сл конт за нарк|Федеральная служба Российской Федерации по контролю за оборотом наркотических средств и психотропных веществ|15.10.2008|31.12.2009|||

TOTAL|3|

Описание полей справочников бюджетной классификации в формате 2012.11

Поле справочника	Поле файла	Тип	Длина	Обязательность	Описание
Содержимое справочника	BK				
Код	CODE	STRING	<= 20	Да	
Краткое наименование	SNAME	STRING	<= 50	Нет	
Наименование	NAME	STRING	<= 2000	Нет	
Дата ввода в действие	DATE_BEGIN	DATE	= 10	Нет	
Дата аннулирования	DATE_END	DATE	= 10	Нет	
Уровень	LEVEL	NUMBER	<=10	Нет	Для доходов и источников это уровень от 1 до 6 Для справочника КОСГУ это вид кода, битовая маска, где: 0-й бит - :расходы 1-й бит - :доходы 2-й бит - :источники Для остальных справочников не заполняется.
Наименование бюджета	BUDGET	STRING	<= 254	Нет	
Порядок	ORDER	NUMBER	<= 10	Нет	Заполняется для доходов
Вышестоящий код	PARENT	STRING	<= 20	Нет	

Макет файла

KS|NUM_VER|

TYPE|KOD_SPR|**BK**(*)

BK|CODE|SNAME|NAME|DATE_BEGIN|DATE_END|LEVEL|BUDGET|ORDER|PARENT|

TOTAL|SUM|

Примеры файлов

Имя файла - **department.spr**

KS|2012.11|

TYPE|DICTIONARY_DEPARTMENT|

BK|000|Помощь федерального бюджета|Помощь федерального бюджета|||Федеральный бюджет|||

BK|001|001|001|01.01.2009|||

BK|204|Фед сл конт за нарк|Федеральная служба Российской Федерации по контролю за оборотом наркотических средств и психотропных веществ|15.10.2008|31.12.2009|||200|

TOTAL|3|

Имя файла – kbk_inc.spr

KS|2012.11|

TYPE|DICTIONARY_KBK_INC|

BK|01234567890123456789|Доходная БК|Доходная БК||5||1||

TOTAL|1|

1.1.2. Прием

Прием данных возможен из различных форматов.



Существует возможность приема иерархических данных для всех типов источников данных. Для построения иерархии в принимаемых данных необходимо, что бы SQL- запрос, настраиваемый в окне «Конфигурация получения данных», содержал инструкции по получению полей «TEMP_LINK» и «TEMP_LINK_SELF». Столбец «TEMP_LINK» - соответствует ссылке на запись, а «TEMP_LINK_SELF» - ссылка на родительскую запись.

Существует возможность приема организаций из приложения **Свод-web**, в виде файлов, выгруженных в формат MS Excel. Для выполнения приема, необходимо установить следующие значения параметров приема:

Источник данных - выбрать значение «Excel»;

Вид импорта - выбрать значение «Справочники»;

Путь к файлу - указать путь к файлу MS Excel, выгруженному из Свод-web;

Диапазон строк - начальное значение установить равным 3, конечное – 0;

Вид справочника - выбрать таблицу «Организации».

После установки параметров открыть окно конфигуратора по кнопке **[Конфигурация]** и ввести SQL – запрос:

```
SELECT C as INN, A as CODE, B as NAME, E as SKBK_CODE, isnull(D,'') + ';' +  
isnull(G,'') as STYPEORG_NAME FROM ЛИСТ1
```

Прием Мероприятий

Прием списка Мероприятий возможен из сводных отчетов муниципальных образований в формате «REVIZDFKIROVSVOD». Данный формат предназначен для приема файлов со следующей структурой данных в формате MS Excel:

Показатели	Код строки	Сумма, рублей
1	2	3
I. Сведения о проведенных ревизиях (проверках)		
1. Количество ревизий и проверок всего (единиц)	1	4
в том числе:		
по плану (из строки 1)	2	2
по поручению руководителя администрации субъекта, ми	3	0
Ревизии и проверки проведены:		
в организациях - получателях средств бюджета субъекта	4	0
в организациях - получателях средств бюджета субъекта	5	3

В результате приема поля КМ заполняются следующим образом:

- № - код территории финуправления из заголовка отчета;
- дата - 30.12.2013;
- объект - мнимая организация с типом корреспондент, с пустым наименованием и кодом территории;
- вид работы – проверка;
- основание – план;
- участников – нет.

1.1.3. Прием данных о финансировании

Информация о финансировании может приниматься в виде текстовых файлов с расширением TXT(далее текстовый файл), а также из файлов в формате MS Excel (форма 0521413) в соответствии с Соглашением от 27.12.2006 г. "О сотрудничестве и информационном взаимодействии ФС ФБН и Федерального казначейства при осуществлении контроля за соблюдением бюджетного законодательства РФ".

Описание структуры текстового файла:

Файлы, передаваемые в электронном виде, состоят из последовательности строк, объединенных по своему функциональному назначению, и включают в себя:

- строки заголовка;
- строки, содержащие данные;
- строку, содержащую в первой позиции символ «#», являющийся признаком конца содержательной части файла;

Структура заголовка

Заголовок текстового файла состоит из 3 строк, начинающихся с первой позиции в строке, заканчивающихся символами «возврат каретки» и «перевод строки» и включающих в себя:

- строку, начинающуюся символами «ОК=» и содержащую код отправителя;
 - строку, начинающуюся символами «ПК=» и содержащую код получателя;
 - строку, начинающуюся символами «ГД=» и содержащую год финансирования;
- В обозначении начала строк («ОК=», «ПК=», «ГД=») используются прописные буквы русского алфавита.

Структура содержательной части файла

Содержанию файла, включающего в себя данные о плане финансирования организаций, соответствует фрагмент следующей структуры:

```

PF=1
Информация по организации
PD
Строка со статьями плана финансирования
...
Строка со статьями плана финансирования
KR
Строка со статьями фактического финансирования
...
Строка со статьями фактического финансирования
...
PF=n
Информация по организации
PD
Строка со статьями плана финансирования
...
Строка со статьями плана финансирования
KR
Строка со статьями фактического финансирования
...
Строка со статьями фактического финансирования
#
  
```

Как видно из приведенного фрагмента, содержательная часть файла состоит из n частей. Количество частей n определяется количеством передаваемых Организаций. Строка, начинающаяся символами «PF=X» (где x – порядковый номер Организации в файле) и заканчивающаяся символами «возврат каретки» и «перевод строки», является признаком начала n -ой Организации. В следующей строке указываются данные соответствующей Организации. Структура строки приведена в таблице:

Номер поля в строке	Наименование реквизита	Длина в знаках	Правила заполнения
1.	Код бюджетополучателя	5	До 5 символов
2.	ИНН организации	13	До 13 символов
3.	Полное наименование организации	250	До 250 символов
4.	Краткое наименование организации	100	До 100 символов
5.	Код главы БК	3	Справочная инф-ция - 3 цифры
6.	Адрес	150	До 150 символов
7.	Телефон	20	До 20 символов
8.	ФИО руководителя	60	До 60 символов

9.	Телефон руководителя	20	До 20 символов
10.	ФИО главного бухгалтера	60	До 60 символов
11.	Телефон главного бухгалтера	20	До 20 символов

Поля внутри строки разделены символом «|», признаком конца строки являются «возврат каретки» и «перевод строки».

Строка, начинающаяся символами PD или KR и заканчивающаяся символами «возврат каретки» и «перевод строки», является признаком начала массива строк статей плана финансирования или фактического финансирования соответственно. Количество присутствующих в файле строк данного типа определяется количеством статей плана финансирования (фактического финансирования) для конкретной организации. Структура строки этого типа представлена в таблице:

Номер поля в строке	Наименование реквизита	Длина в знаках	Правила заполнения
1	Код раздела/подраздела БК	4	Справочная инф-ция - 4 цифры
2	Код главы БК	3	Справочная инф-ция - 3 цифры
3	Код целевой статьи	7	Справочная инф-ция - 7 цифр
4	Код вида расходов	3	Справочная инф-ция - 3 цифры
5	Код статьи экономической классификации	6	Справочная инф-ция - до 6 цифр
6	Сумма за год	15	До 15 знаков, разделитель целой и дробной части – точка, 2 знака в десятичной части
7	Код ОФК (в "Финконтроле" не используется)	4	До 4 символов
8	Суммы по периодам	Не ограничено	Структура (см. ниже)

Строки состоят из значений полей, разделенных символом "|", признаком конца строки являются символы «возврат каретки» и «перевод строки». Символы "PF", "PD", "KR" – прописные буквы латинского алфавита. Признаком конца файла является символ «#» в первой позиции.

Структура поля «Суммы по периодам».

Поле «Суммы по периодам» должно иметь вид:

M1|DM1|M2|DM2|.....MN|DMN| где:

N - Номер месяца, DMN - сумма финансирования за месяц N,

или

K1|DK1|K2|DK2|.....KN|DKN| где:

N - Номер квартала DKN - сумма финансирования за квартал N,

В состав поля «Суммы по периодам» входят только ненулевые суммы.

Описание реквизитов поля:

1. MN (KN) – Прописная русская буква М (К) + номер месяца (квартала) – до 3 символов

2. DMN (DKN) – Сумма - до 15 знаков, тип данного – число с плавающей точкой, разделитель целой и дробной части – точка, 2 знака в десятичной части.

Пример содержимого файла

```

OK=15
ПК=15
ГД=2008
PF=1
26355|2128020540|Управление ГИБДД МВД Чувашии|Управление ГИБДД МВД ЧР|188|||||
PD
0100|100|0010000|001|110|1030.00|1500|K1|150.00|K2|180.00|K3|300.00|K4|400.00
0100|100|0010000|001|120|1040.00|1500|K1|110.00|K2|210.00|K3|310.00|K4|410.00
KR
0100|100|0010000|001|110|30.00|1500|K1|30.00|K2|0.00|K3|0.00|K4|0.00
0100|100|0010000|001|120|30.00|1500|K1|10.00|K2|20.00|K3|0.00|K4|0.00
#

```

1.2. Форматы приема/передачи

Формат приема/передачи (формат ЭОД) - это список полей, который мы можем принять и обработать в текущем приеме и передаче. Один и тот же объект может приниматься/передаваться разными форматами. Например, формат FINANCEBASE позволяет принять/передать информацию о финансировании без бюджетной классификации, а формат FINANCEBK - с бюджетной классификацией.

1.2.1. Мероприятия

REVIZBASE

Поле формата	Поле объекта	Тип	Обязательность	Описание
SWORK_CODE	Работа.Код	STRING	Нет	
SWORK_NAME	Работа.Наименование	STRING	Нет	
SWORK_DH1	Работа.Дата начала действия	DATETIME	Нет	
SWORK_DH2	Работа.Дата окончания действия	DATETIME	Нет	
SRTEMA_CODE	Тема.Код	STRING	Нет	
SRTEMA_NAME	Тема.Наименование	STRING	Нет	
SRTEMA_DH1	Тема.Дата начала действия	DATETIME	Нет	
SRTEMA_DH2	Тема.Дата окончания действия	DATETIME	Нет	
SROSNOV_CODE	Основание.Код	STRING	Нет	
SROSNOV_NAME	Основание.Наименование	STRING	Нет	
SROSNOV_DH1	Основание.Дата начала действия	DATETIME	Нет	
SROSNOV_DH2	Основание.Дата окончания действия	DATETIME	Нет	
NUMBER	Номер	STRING	Нет	
DT	Дата оформления	DATETIME	Нет	
STATUS	Статус	INT32	Нет	

DT1	Дата начала проведения	DATETIME	Нет	
DT2	Дата окончания проведения	DATETIME	Нет	
DTMONEY1	Начало проверяемого периода	DATETIME	Нет	
DTMONEY2	Окончание проверяемого периода	DATETIME	Нет	
EXTOSNOV	Дополнительное основание	STRING	Нет	

TREVIZSORG

Поле формата	Поле объекта	Тип	Обязательность	Описание
SWORK_CODE	Мероприятие.Работа.Код	STRING	Нет	
SWORK_NAME	Мероприятие.Работа.Наименование	STRING	Нет	
SWORK_DH1	Мероприятие.Работа.Дата начала действия	DATETIME	Нет	
SWORK_DH2	Мероприятие.Работа.Дата окончания действия	DATETIME	Нет	
SRTEMA_CODE	Мероприятие.Тема.Код	STRING	Нет	
SRTEMA_NAME	Мероприятие.Тема.Наименование	STRING	Нет	
SRTEMA_DH1	Мероприятие.Тема.Дата начала действия	DATETIME	Нет	
SRTEMA_DH2	Мероприятие.Тема.Дата окончания действия	DATETIME	Нет	
SROSNOV_CODE	Мероприятие.Основание.Код	STRING	Нет	
SROSNOV_NAME	Мероприятие.Основание.Наименование	STRING	Нет	
SROSNOV_DH1	Мероприятие.Основание.Дата начала действия	DATETIME	Нет	
SROSNOV_DH2	Мероприятие.Основание.Дата окончания действия	DATETIME	Нет	
REVIZ_NUMBER	Мероприятие.Номер	STRING	Нет	
REVIZ_DT	Мероприятие.Дата оформления	DATETIME	Нет	
REVIZ_STATUS	Мероприятие.Статус	INT32	Нет	
REVIZ_DT1	Мероприятие.Дата начала проведения	DATETIME	Нет	
REVIZ_DT2	Мероприятие.Дата окончания проведения	DATETIME	Нет	
REVIZ_DTMONEY1	Мероприятие.Начало проверяемого периода	DATETIME	Нет	
REVIZ_DTMONEY2	Мероприятие.Окончание проверяемого периода	DATETIME	Нет	
REVIZ_EXTOSNOV	Мероприятие.Дополнительное основание	STRING	Нет	
OHP_INN	Проверяющая.ИНН	STRING	Нет	
OHP_CODE	Проверяющая.Код БП	STRING	Нет	
OHP_NAME	Проверяющая.Наименование	STRING	Нет	

OHP_SNAME	Проверяющая.Краткое наименование	STRING	Нет	
OHP_KPP	Проверяющая.КПП	STRING	Нет	
OHP_ABBR	Проверяющая.Аббревиатура	STRING	Нет	
OHP_OGRN	Проверяющая.ОГРН	STRING	Нет	
OHP_OKPO	Проверяющая.ОКПО	STRING	Нет	
OHP_EXTNAME	Проверяющая.Строка содержащая наименование	STRING	Нет	
SREGION_CODE	Проверяющая.Территория.Код	STRING	Нет	
SREGION_NAME	Проверяющая.Территория.Наименование	STRING	Нет	
SREGION_DH1	Проверяющая.Территория.Дата начала действия	DATETIME	Нет	
SREGION_DH2	Проверяющая.Территория.Дата окончания действия	DATETIME	Нет	
OHP_CNTPERSON	Проверяющая.Количество сотрудников	INT32	Нет	
OHP_ADDRESSU	Проверяющая.Адрес юридический	STRING	Нет	
OHP_PHONE	Проверяющая.Телефон (приемная)	STRING	Нет	
OHP_FAX	Проверяющая.Факс	STRING	Нет	
OHP_EMAIL	Проверяющая.Электронная почта	STRING	Нет	
OHP_ADDRESSF	Проверяющая.Адрес фактический	STRING	Нет	
OHP_DH1	Проверяющая.Дата начала действия	DATETIME	Нет	
OHP_DH2	Проверяющая.Дата окончания действия	DATETIME	Нет	
SADR_ADR	Проверяющая.Адрес(юр.).Адрес	STRING	Нет	
SADRF_ADR	Проверяющая.Адрес(факт.).Адрес	STRING	Нет	
SORG_INN	Проверяемая.Организация.ИНН	STRING	Нет	
SORG_CODE	Проверяемая.Организация.Код БП	STRING	Нет	
SORG_NAME	Проверяемая.Организация.Наименование	STRING	Нет	
SORG_SNAME	Проверяемая.Организация.Краткое наименование	STRING	Нет	
SORG_KPP	Проверяемая.Организация.КПП	STRING	Нет	
SORG_ABBR	Проверяемая.Организация.Аббревиатура	STRING	Нет	
SORG_OGRN	Проверяемая.Организация.ОГРН	STRING	Нет	
SORG_OKPO	Проверяемая.Организация.ОКПО	STRING	Нет	
SORG_EXTNAME	Проверяемая.Организация.Строка содержащая наименование	STRING	Нет	
SREGION1_CODE	Проверяемая.Организация.Территория.Код	STRING	Нет	
SREGION1_NAME	Проверяемая.Организация.Территория.Наименование	STRING	Нет	

SREGION1_DH1	Проверяемая.Организация.Территория.Дата начала действия	DATETIME	Нет	
SREGION1_DH2	Проверяемая.Организация.Территория.Дата окончания действия	DATETIME	Нет	
SORG_CNTPERSON	Проверяемая.Организация.Количество сотрудников	INT32	Нет	
SORG_ADDRESSU	Проверяемая.Организация.Адрес юридический	STRING	Нет	
SORG_PHONE	Проверяемая.Организация.Телефон (приемная)	STRING	Нет	
SORG_FAX	Проверяемая.Организация.Факс	STRING	Нет	
SORG_EMAIL	Проверяемая.Организация.Электронная почта	STRING	Нет	
SORG_ADDRESSF	Проверяемая.Организация.Адрес фактический	STRING	Нет	
SORG_DH1	Проверяемая.Организация.Дата начала действия	DATETIME	Нет	
SORG_DH2	Проверяемая.Организация.Дата окончания действия	DATETIME	Нет	
SADR2_ADR	Проверяемая.Организация.Адрес(юр.).Адрес	STRING	Нет	
SADRF2_ADR	Проверяемая.Организация.Адрес(факт.).Адрес	STRING	Нет	
SOKVED_CODE	Проверяемая.ОКВЭД.Код	STRING	Нет	
SOKVED_NAME	Проверяемая.ОКВЭД.Наименование	STRING	Нет	
SOKVED_DH1	Проверяемая.ОКВЭД.Дата начала действия	DATETIME	Нет	
SOKVED_DH2	Проверяемая.ОКВЭД.Дата окончания действия	DATETIME	Нет	
SORGC_MAIN_OKVED	Проверяемая.Основной ОКВЭД	BOOLEAN	Нет	
STYPEORG_CODE	Проверяемая.Тип1.Код	STRING	Нет	
STYPEORG_NAME	Проверяемая.Тип1.Наименование	STRING	Нет	
STYPEORG_DH1	Проверяемая.Тип1.Дата начала действия	DATETIME	Нет	
STYPEORG_DH2	Проверяемая.Тип1.Дата окончания действия	DATETIME	Нет	
STYPEORG_2_CODE	Проверяемая.Тип2.Код	STRING	Нет	
STYPEORG_2_NAME	Проверяемая.Тип2.Наименование	STRING	Нет	
STYPEORG_2_DH1	Проверяемая.Тип2.Дата начала действия	DATETIME	Нет	
STYPEORG_2_DH2	Проверяемая.Тип2.Дата окончания действия	DATETIME	Нет	
PH_CODE	Проверяемый.Табельный номер	INT32	Нет	
PH_LASTNAME	Проверяемый.Фамилия	STRING	Нет	
PH_FIRSTNAME	Проверяемый.Имя	STRING	Нет	

PH_PATRONYMIC	Проверяемый.Отчество	STRING	Нет	
PH_PASSPORT	Проверяемый.Паспортные данные	STRING	Нет	
PH_INN	Проверяемый.ИНН	STRING	Нет	
PH_INSURNUMBER	Проверяемый.Номер страхового свидетельства	STRING	Нет	
PH_SEX	Проверяемый.Пол	STRING	Нет	
PH_BIRTHDAY	Проверяемый.Дата рождения	DATETIME	Нет	
PH_BIRTHPLACE	Проверяемый.Место рождения	STRING	Нет	
PH_NAME	Проверяемый.ФИО	STRING	Нет	
PH_DH1	Проверяемый.Дата начала действия	DATETIME	Нет	
PH_DH2	Проверяемый.Дата окончания действия	DATETIME	Нет	
PH_PHONE	Проверяемый.Телефон	STRING	Нет	
SADR1_ADR	Проверяемый.Адрес(юр.).Адрес	STRING	Нет	
SADRF1_ADR	Проверяемый.Адрес(факт.).Адрес	STRING	Нет	
PH_MIX	Проверяемый.Совмещение	INT32	Нет	
SORG1_INN	Проверяемый.Подразделение.Организация.И ИНН	STRING	Нет	
SORG1_CODE	Проверяемый.Подразделение.Организация.К од БП	STRING	Нет	
SORG1_NAME	Проверяемый.Подразделение.Организация.Н аименование	STRING	Нет	
SORG1_SNAME	Проверяемый.Подразделение.Организация.К раткое наименование	STRING	Нет	
SORG1_KPP	Проверяемый.Подразделение.Организация.К ПП	STRING	Нет	
SORG1_ABBR	Проверяемый.Подразделение.Организация.А ббревиатура	STRING	Нет	
SORG1_OGRN	Проверяемый.Подразделение.Организация.О ГРН	STRING	Нет	
SORG1_OKPO	Проверяемый.Подразделение.Организация.О КПО	STRING	Нет	
SORG1_EXTNAME	Проверяемый.Подразделение.Организация.С трока содержащая наименование	STRING	Нет	
SREGION2_CODE	Проверяемый.Подразделение.Организация.Т ерритория.Код	STRING	Нет	
SREGION2_NAME	Проверяемый.Подразделение.Организация.Т ерритория.Наименование	STRING	Нет	
SREGION2_DH1	Проверяемый.Подразделение.Организация.Т ерритория.Дата начала действия	DATETIME	Нет	
SREGION2_DH2	Проверяемый.Подразделение.Организация.Т ерритория.Дата окончания действия	DATETIME	Нет	

SORG1_CNTPERSON	Проверяемый.Подразделение.Организация.К оличество сотрудников	INT32	Нет	
SORG1_ADDRESSU	Проверяемый.Подразделение.Организация.А дрес юридический	STRING	Нет	
SORG1_PHONE	Проверяемый.Подразделение.Организация.Т елефон (приемная)	STRING	Нет	
SORG1_FAX	Проверяемый.Подразделение.Организация. Факс	STRING	Нет	
SORG1_EMAIL	Проверяемый.Подразделение.Организация.Э лектронная почта	STRING	Нет	
SORG1_ADDRESSF	Проверяемый.Подразделение.Организация.А дрес фактический	STRING	Нет	
SORG1_DH1	Проверяемый.Подразделение.Организация.Д ата начала действия	DATETIME	Нет	
SORG1_DH2	Проверяемый.Подразделение.Организация.Д ата окончания действия	DATETIME	Нет	
SADR4_ADR	Проверяемый.Подразделение.Организация.А дрес(юр.).Адрес	STRING	Нет	
SADRF3_ADR	Проверяемый.Подразделение.Организация.А дрес(факт.).Адрес	STRING	Нет	
SOTDEL_CODE	Проверяемый.Подразделение.Отдел.Код	STRING	Нет	
SOTDEL_NAME	Проверяемый.Подразделение.Отдел.Наимен ование	STRING	Нет	
SOTDEL_SNAME	Проверяемый.Подразделение.Отдел.Краткое	STRING	Нет	
SOTDEL_DH1	Проверяемый.Подразделение.Отдел.Дата начала действия	DATETIME	Нет	
SOTDEL_DH2	Проверяемый.Подразделение.Отдел.Дата окончания действия	DATETIME	Нет	
SADR3_ADR	Проверяемый.Подразделение.Адрес	STRING	Нет	

TREVIZSORG2

Поле формата	Поле объекта	Тип	Обязате льность	Описание
SWORK_CODE	Мероприятие.Работа.Код	STRING	Нет	
SWORK_NAME	Мероприятие.Работа.Наименование	STRING	Нет	
SWORK_DH1	Мероприятие.Работа.Дата начала действия	DATETIME	Нет	
SWORK_DH2	Мероприятие.Работа.Дата окончания действия	DATETIME	Нет	
SRTEMA_CODE	Мероприятие.Тема.Код	STRING	Нет	
SRTEMA_NAME	Мероприятие.Тема.Наименование	STRING	Нет	
SRTEMA_DH1	Мероприятие.Тема.Дата начала действия	DATETIME	Нет	
SRTEMA_DH2	Мероприятие.Тема.Дата окончания действия	DATETIME	Нет	
SROSNOV_CODE	Мероприятие.Основание.Код	STRING	Нет	

SROSNV_NAME	Мероприятие.Основание.Наименование	STRING	Нет	
SROSNV_DH1	Мероприятие.Основание.Дата начала действия	DATETIME	Нет	
SROSNV_DH2	Мероприятие.Основание.Дата окончания действия	DATETIME	Нет	
REVIZ_NUMBER	Мероприятие.Номер	STRING	Нет	
REVIZ_DT	Мероприятие.Дата оформления	DATETIME	Нет	
REVIZ_STATUS	Мероприятие.Статус	INT32	Нет	
REVIZ_DT1	Мероприятие.Дата начала проведения	DATETIME	Нет	
REVIZ_DT2	Мероприятие.Дата окончания проведения	DATETIME	Нет	
REVIZ_DTMONEY1	Мероприятие.Начало проверяемого периода	DATETIME	Нет	
REVIZ_DTMONEY2	Мероприятие.Окончание проверяемого периода	DATETIME	Нет	
REVIZ_EXTOSNOV	Мероприятие.Дополнительное основание	STRING	Нет	
SORGC_INN	Проверяемая.ИНН	STRING	Нет	
SORGC_CODE	Проверяемая.Код БП	STRING	Нет	
SORGC_NAME	Проверяемая.Наименование	STRING	Нет	
SORGC_SNAME	Проверяемая.Краткое наименование	STRING	Нет	
SORGC_KPP	Проверяемая.КПП	STRING	Нет	
SORGC_ABBR	Проверяемая.Аббревиатура	STRING	Нет	
SORGC_OGRN	Проверяемая.ОГРН	STRING	Нет	
SORGC_OKPO	Проверяемая.ОКПО	STRING	Нет	
SORGC_EXTNAME	Проверяемая.Строка содержащая наименование	STRING	Нет	
SREGION_CODE	Проверяемая.Территория.Код	STRING	Нет	
SREGION_NAME	Проверяемая.Территория.Наименование	STRING	Нет	
SREGION_DH1	Проверяемая.Территория.Дата начала действия	DATETIME	Нет	
SREGION_DH2	Проверяемая.Территория.Дата окончания действия	DATETIME	Нет	
SORGC_CNTPERSON	Проверяемая.Количество сотрудников	INT32	Нет	
SORGC_ADDRESSU	Проверяемая.Адрес юридический	STRING	Нет	
SORGC_PHONE	Проверяемая.Телефон (приемная)	STRING	Нет	
SORGC_FAX	Проверяемая.Факс	STRING	Нет	
SORGC_EMAIL	Проверяемая.Электронная почта	STRING	Нет	
SORGC_ADDRESSF	Проверяемая.Адрес фактический	STRING	Нет	
SORGC_DH1	Проверяемая.Дата начала действия	DATETIME	Нет	

SORGC_DH2	Проверяемая.Дата окончания действия	DATETIME	Нет	
SADR1_ADR	Проверяемая.Адрес(юр.).Адрес	STRING	Нет	
SADRF1_ADR	Проверяемая.Адрес(факт.).Адрес	STRING	Нет	
SOKVED_CODE	ОКВЭД.Код	STRING	Нет	
SOKVED_NAME	ОКВЭД.Наименование	STRING	Нет	
SOKVED_DH1	ОКВЭД.Дата начала действия	DATETIME	Нет	
SOKVED_DH2	ОКВЭД.Дата окончания действия	DATETIME	Нет	
STYPEORG_CODE	Тип1.Код	STRING	Нет	
STYPEORG_NAME	Тип1.Наименование	STRING	Нет	
STYPEORG_DH1	Тип1.Дата начала действия	DATETIME	Нет	
STYPEORG_DH2	Тип1.Дата окончания действия	DATETIME	Нет	
STYPEORG_2_CODE	Тип2.Код	STRING	Нет	
STYPEORG_2_NAME	Тип2.Наименование	STRING	Нет	
STYPEORG_2_DH1	Тип2.Дата начала действия	DATETIME	Нет	
STYPEORG_2_DH2	Тип2.Дата окончания действия	DATETIME	Нет	
SPERSON_CODE	Проверяемый.Табельный номер	INT32	Нет	
SPERSON_LASTNAME	Проверяемый.Фамилия	STRING	Нет	
SPERSON_FIRSTNAME	Проверяемый.Имя	STRING	Нет	
SPERSON_PATRONYMIC	Проверяемый.Отчество	STRING	Нет	
SPERSON_PASSPORT	Проверяемый.Паспортные данные	STRING	Нет	
SPERSON_INN	Проверяемый.ИНН	STRING	Нет	
SPERSON_INSURNUMBER	Проверяемый.Номер страхового свидетельства	STRING	Нет	
SPERSON_SEX	Проверяемый.Пол	STRING	Нет	
SPERSON_BIRTHDAY	Проверяемый.Дата рождения	DATETIME	Нет	
SPERSON_BIRTHPLACE	Проверяемый.Место рождения	STRING	Нет	
SPERSON_NAME	Проверяемый.ФИО	STRING	Нет	
SPERSON_DH1	Проверяемый.Дата начала действия	DATETIME	Нет	
SPERSON_DH2	Проверяемый.Дата окончания действия	DATETIME	Нет	
SPERSON_PHONE	Проверяемый.Телефон	STRING	Нет	
SADR2_ADR	Проверяемый.Адрес(юр.).Адрес	STRING	Нет	
SADRF2_ADR	Проверяемый.Адрес(факт.).Адрес	STRING	Нет	

SPERSON_MIX	Проверяемый.Совмещение	INT32	Нет	
SORG_INN	Проверяемый.Подразделение.Организация.И НН	STRING	Нет	
SORG_CODE	Проверяемый.Подразделение.Организация.К од БП	STRING	Нет	
SORG_NAME	Проверяемый.Подразделение.Организация.Н аименование	STRING	Нет	
SORG_SNAME	Проверяемый.Подразделение.Организация.К раткое наименование	STRING	Нет	
SORG_KPP	Проверяемый.Подразделение.Организация.К ПП	STRING	Нет	
SORG_ABBR	Проверяемый.Подразделение.Организация.А ббревиатура	STRING	Нет	
SORG_OGRN	Проверяемый.Подразделение.Организация.О ГРН	STRING	Нет	
SORG_OKPO	Проверяемый.Подразделение.Организация.О КПО	STRING	Нет	
SORG_EXTNAME	Проверяемый.Подразделение.Организация.С трока содержащая наименование	STRING	Нет	
SREGION1_CODE	Проверяемый.Подразделение.Организация.Т ерритория.Код	STRING	Нет	
SREGION1_NAME	Проверяемый.Подразделение.Организация.Т ерритория.Наименование	STRING	Нет	
SREGION1_DH1	Проверяемый.Подразделение.Организация.Т ерритория.Дата начала действия	DATETIME	Нет	
SREGION1_DH2	Проверяемый.Подразделение.Организация.Т ерритория.Дата окончания действия	DATETIME	Нет	
SORG_CNTPERSON	Проверяемый.Подразделение.Организация.К оличество сотрудников	INT32	Нет	
SORG_ADDRESSU	Проверяемый.Подразделение.Организация.А дрес юридический	STRING	Нет	
SORG_PHONE	Проверяемый.Подразделение.Организация.Т елефон (приемная)	STRING	Нет	
SORG_FAX	Проверяемый.Подразделение.Организация. Факс	STRING	Нет	
SORG_EMAIL	Проверяемый.Подразделение.Организация.Э лектронная почта	STRING	Нет	
SORG_ADDRESSF	Проверяемый.Подразделение.Организация.А дрес фактический	STRING	Нет	
SORG_DH1	Проверяемый.Подразделение.Организация.Д ата начала действия	DATETIME	Нет	
SORG_DH2	Проверяемый.Подразделение.Организация.Д ата окончания действия	DATETIME	Нет	
SADR4_ADR	Проверяемый.Подразделение.Организация.А дрес(юр.).Адрес	STRING	Нет	
SADRF3_ADR	Проверяемый.Подразделение.Организация.А	STRING	Нет	

	дрес(факт.).Адрес			
SOTDEL_CODE	Проверяемый.Подразделение.Отдел.Код	STRING	Нет	
SOTDEL_NAME	Проверяемый.Подразделение.Отдел.Наименование	STRING	Нет	
SOTDEL_SNAME	Проверяемый.Подразделение.Отдел.Краткое	STRING	Нет	
SOTDEL_DH1	Проверяемый.Подразделение.Отдел.Дата начала действия	DATETIME	Нет	
SOTDEL_DH2	Проверяемый.Подразделение.Отдел.Дата окончания действия	DATETIME	Нет	
SADR3_ADR	Проверяемый.Подразделение.Адрес	STRING	Нет	
SADR_ADR	Адрес(юр.).Адрес	STRING	Нет	
SADRF_ADR	Адрес(факт.).Адрес	STRING	Нет	
SNAR_CODE	Нарушение.Вид.Код	STRING	Нет	
SNAR_NAME	Нарушение.Вид.Наименование	STRING	Нет	
SNAR_DH1	Нарушение.Вид.Дата начала действия	DATETIME	Нет	
SNAR_DH2	Нарушение.Вид.Дата окончания действия	DATETIME	Нет	
FACTNAR_SUMMA	Нарушение.Сумма выявленного нарушения	DECIMAL	Нет	
FACTNAR_CONTENT	Нарушение.Характер и обстоятельства нарушения	STRING	Нет	
FACTNAR_ORD	Нарушение.Порядок следования в акте о ревизии	INT32	Нет	
FACTNAR_DTNR	Нарушение.Дата совершения нарушения	DATETIME	Нет	
FACTNAR_DTDETECT	Нарушение.Дата выявления нарушения	DATETIME	Нет	

TREVIZSORGFACTNAR

Поле формата	Поле объекта	Тип	Обязательность	Описание
SWORK_CODE	Мероприятие.Работа.Код	STRING	Нет	
SWORK_NAME	Мероприятие.Работа.Наименование	STRING	Нет	
SWORK_DH1	Мероприятие.Работа.Дата начала действия	DATETIME	Нет	
SWORK_DH2	Мероприятие.Работа.Дата окончания действия	DATETIME	Нет	
SRTEMA_CODE	Мероприятие.Тема.Код	STRING	Нет	
SRTEMA_NAME	Мероприятие.Тема.Наименование	STRING	Нет	
SRTEMA_DH1	Мероприятие.Тема.Дата начала действия	DATETIME	Нет	
SRTEMA_DH2	Мероприятие.Тема.Дата окончания действия	DATETIME	Нет	
SROSNOV_CODE	Мероприятие.Основание.Код	STRING	Нет	
SROSNOV_NAME	Мероприятие.Основание.Наименование	STRING	Нет	

SROSNV_DH1	Мероприятие.Основание.Дата начала действия	DATETIME	Нет	
SROSNV_DH2	Мероприятие.Основание.Дата окончания действия	DATETIME	Нет	
REVIZ_NUMBER	Мероприятие.Номер	STRING	Нет	
REVIZ_DT	Мероприятие.Дата оформления	DATETIME	Нет	
REVIZ_STATUS	Мероприятие.Статус	INT32	Нет	
REVIZ_DT1	Мероприятие.Дата начала проведения	DATETIME	Нет	
REVIZ_DT2	Мероприятие.Дата окончания проведения	DATETIME	Нет	
REVIZ_DTMONEY1	Мероприятие.Начало проверяемого периода	DATETIME	Нет	
REVIZ_DTMONEY2	Мероприятие.Окончание проверяемого периода	DATETIME	Нет	
REVIZ_EXTOSNOV	Мероприятие.Дополнительное основание	STRING	Нет	
OHP_INN	Мероприятие.Проверяющая.ИНН	STRING	Нет	
OHP_CODE	Мероприятие.Проверяющая.Код БП	STRING	Нет	
OHP_NAME	Мероприятие.Проверяющая.Наименование	STRING	Нет	
OHP_SNAME	Мероприятие.Проверяющая.Краткое наименование	STRING	Нет	
OHP_KPP	Мероприятие.Проверяющая.КПП	STRING	Нет	
OHP_ABBR	Мероприятие.Проверяющая.Аббревиатура	STRING	Нет	
OHP_OGRN	Мероприятие.Проверяющая.ОГРН	STRING	Нет	
OHP_OKPO	Мероприятие.Проверяющая.ОКПО	STRING	Нет	
OHP_EXTNAME	Мероприятие.Проверяющая.Строка содержащая наименование	STRING	Нет	
SREGION_CODE	Мероприятие.Проверяющая.Территория.Код	STRING	Нет	
SREGION_NAME	Мероприятие.Проверяющая.Территория.Наименование	STRING	Нет	
SREGION_DH1	Мероприятие.Проверяющая.Территория.Дата начала действия	DATETIME	Нет	
SREGION_DH2	Мероприятие.Проверяющая.Территория.Дата окончания действия	DATETIME	Нет	
OHP_CNTPERSON	Мероприятие.Проверяющая.Количество сотрудников	INT32	Нет	
OHP_ADDRESSU	Мероприятие.Проверяющая.Адрес юридический	STRING	Нет	
OHP_PHONE	Мероприятие.Проверяющая.Телефон (приемная)	STRING	Нет	
OHP_FAX	Мероприятие.Проверяющая.Факс	STRING	Нет	
OHP_EMAIL	Мероприятие.Проверяющая.Электронная почта	STRING	Нет	

OHP_ADDRESSF	Мероприятие.Проверяющая.Адрес фактический	STRING	Нет	
OHP_DH1	Мероприятие.Проверяющая.Дата начала действия	DATETIME	Нет	
OHP_DH2	Мероприятие.Проверяющая.Дата окончания действия	DATETIME	Нет	
SADR_ADR	Мероприятие.Проверяющая.Адрес(юр.).Адрес	STRING	Нет	
SADRF_ADR	Мероприятие.Проверяющая.Адрес(факт.).Адрес	STRING	Нет	
SORG_INN	Мероприятие.Проверяемая.Организация.ИНН	STRING	Нет	
SORG_CODE	Мероприятие.Проверяемая.Организация.Код БП	STRING	Нет	
SORG_NAME	Мероприятие.Проверяемая.Организация.Наименование	STRING	Нет	
SORG_SNAME	Мероприятие.Проверяемая.Организация.Краткое наименование	STRING	Нет	
SORG_KPP	Мероприятие.Проверяемая.Организация.КПП	STRING	Нет	
SORG_ABBR	Мероприятие.Проверяемая.Организация.Аббревиатура	STRING	Нет	
SORG_OGRN	Мероприятие.Проверяемая.Организация.ОГРН	STRING	Нет	
SORG_OKPO	Мероприятие.Проверяемая.Организация.ОКПО	STRING	Нет	
SORG_EXTNAME	Мероприятие.Проверяемая.Организация.Строка содержащая наименование	STRING	Нет	
SREGION1_CODE	Мероприятие.Проверяемая.Организация.Территория.Код	STRING	Нет	
SREGION1_NAME	Мероприятие.Проверяемая.Организация.Территория.Наименование	STRING	Нет	
SREGION1_DH1	Мероприятие.Проверяемая.Организация.Территория.Дата начала действия	DATETIME	Нет	
SREGION1_DH2	Мероприятие.Проверяемая.Организация.Территория.Дата окончания действия	DATETIME	Нет	
SORG_CNTPERSON	Мероприятие.Проверяемая.Организация.Количество сотрудников	INT32	Нет	
SORG_ADDRESSU	Мероприятие.Проверяемая.Организация.Адрес юридический	STRING	Нет	
SORG_PHONE	Мероприятие.Проверяемая.Организация.Телефон (приемная)	STRING	Нет	
SORG_FAX	Мероприятие.Проверяемая.Организация.Факс	STRING	Нет	
SORG_EMAIL	Мероприятие.Проверяемая.Организация.Электронная почта	STRING	Нет	

SORG_ADDRESSF	Мероприятие.Проверяемая.Организация.Адрес фактический	STRING	Нет	
SORG_DH1	Мероприятие.Проверяемая.Организация.Дата начала действия	DATETIME	Нет	
SORG_DH2	Мероприятие.Проверяемая.Организация.Дата окончания действия	DATETIME	Нет	
SADR2_ADR	Мероприятие.Проверяемая.Организация.Адрес(юр.).Адрес	STRING	Нет	
SADRF2_ADR	Мероприятие.Проверяемая.Организация.Адрес(факт.).Адрес	STRING	Нет	
SOKVED_CODE	Мероприятие.Проверяемая.ОКВЭД.Код	STRING	Нет	
SOKVED_NAME	Мероприятие.Проверяемая.ОКВЭД.Наименование	STRING	Нет	
SOKVED_DH1	Мероприятие.Проверяемая.ОКВЭД.Дата начала действия	DATETIME	Нет	
SOKVED_DH2	Мероприятие.Проверяемая.ОКВЭД.Дата окончания действия	DATETIME	Нет	
SORGC_MAIN_OKVED	Мероприятие.Проверяемая.Основной ОКВЭД	BOOLEAN	Нет	
STYPEORG_CODE	Мероприятие.Проверяемая.Тип1.Код	STRING	Нет	
STYPEORG_NAME	Мероприятие.Проверяемая.Тип1.Наименование	STRING	Нет	
STYPEORG_DH1	Мероприятие.Проверяемая.Тип1.Дата начала действия	DATETIME	Нет	
STYPEORG_DH2	Мероприятие.Проверяемая.Тип1.Дата окончания действия	DATETIME	Нет	
STYPEORG_2_CODE	Мероприятие.Проверяемая.Тип2.Код	STRING	Нет	
STYPEORG_2_NAME	Мероприятие.Проверяемая.Тип2.Наименование	STRING	Нет	
STYPEORG_2_DH1	Мероприятие.Проверяемая.Тип2.Дата начала действия	DATETIME	Нет	
STYPEORG_2_DH2	Мероприятие.Проверяемая.Тип2.Дата окончания действия	DATETIME	Нет	
PH_CODE	Мероприятие.Проверяемый.Табельный номер	INT32	Нет	
PH_LASTNAME	Мероприятие.Проверяемый.Фамилия	STRING	Нет	
PH_FIRSTNAME	Мероприятие.Проверяемый.Имя	STRING	Нет	
PH_PATRONYMIC	Мероприятие.Проверяемый.Отчество	STRING	Нет	
PH_PASSPORT	Мероприятие.Проверяемый.Паспортные данные	STRING	Нет	
PH_INN	Мероприятие.Проверяемый.ИНН	STRING	Нет	
PH_INSURNUMBER	Мероприятие.Проверяемый.Номер страхового свидетельства	STRING	Нет	
PH_SEX	Мероприятие.Проверяемый.Пол	STRING	Нет	

PH_BIRTHDAY	Мероприятие.Проверяемый.Дата рождения	DATETIME	Нет	
PH_BIRTHPLACE	Мероприятие.Проверяемый.Место рождения	STRING	Нет	
PH_NAME	Мероприятие.Проверяемый.ФИО	STRING	Нет	
PH_DH1	Мероприятие.Проверяемый.Дата начала действия	DATETIME	Нет	
PH_DH2	Мероприятие.Проверяемый.Дата окончания действия	DATETIME	Нет	
PH_PHONE	Мероприятие.Проверяемый.Телефон	STRING	Нет	
SADR1_ADR	Мероприятие.Проверяемый.Адрес(юр.).Адрес	STRING	Нет	
SADRF1_ADR	Мероприятие.Проверяемый.Адрес(факт.).Адрес	STRING	Нет	
PH_MIX	Мероприятие.Проверяемый.Совмещение	INT32	Нет	
SORG1_INN	Мероприятие.Проверяемый.Подразделение.Организация.ИНН	STRING	Нет	
SORG1_CODE	Мероприятие.Проверяемый.Подразделение.Организация.Код БП	STRING	Нет	
SORG1_NAME	Мероприятие.Проверяемый.Подразделение.Организация.Наименование	STRING	Нет	
SORG1_SNAME	Мероприятие.Проверяемый.Подразделение.Организация.Краткое наименование	STRING	Нет	
SORG1_KPP	Мероприятие.Проверяемый.Подразделение.Организация.КПП	STRING	Нет	
SORG1_ABBR	Мероприятие.Проверяемый.Подразделение.Организация.Аббревиатура	STRING	Нет	
SORG1_OGRN	Мероприятие.Проверяемый.Подразделение.Организация.ОГРН	STRING	Нет	
SORG1_OKPO	Мероприятие.Проверяемый.Подразделение.Организация.ОКПО	STRING	Нет	
SORG1_EXTNAME	Мероприятие.Проверяемый.Подразделение.Организация.Строка содержащая наименование	STRING	Нет	
SREGION2_CODE	Мероприятие.Проверяемый.Подразделение.Организация.Территория.Код	STRING	Нет	
SREGION2_NAME	Мероприятие.Проверяемый.Подразделение.Организация.Территория.Наименование	STRING	Нет	
SREGION2_DH1	Мероприятие.Проверяемый.Подразделение.Организация.Территория.Дата начала действия	DATETIME	Нет	
SREGION2_DH2	Мероприятие.Проверяемый.Подразделение.Организация.Территория.Дата окончания действия	DATETIME	Нет	
SORG1_CNTPERSON	Мероприятие.Проверяемый.Подразделение.Организация.Количество сотрудников	INT32	Нет	
SORG1_ADDRESSU	Мероприятие.Проверяемый.Подразделение.	STRING	Нет	

	Организация.Адрес юридический			
SORG1_PHONE	Мероприятие.Проверяемый.Подразделение. Организация.Телефон (приемная)	STRING	Нет	
SORG1_FAX	Мероприятие.Проверяемый.Подразделение. Организация.Факс	STRING	Нет	
SORG1_EMAIL	Мероприятие.Проверяемый.Подразделение. Организация.Электронная почта	STRING	Нет	
SORG1_ADDRESSF	Мероприятие.Проверяемый.Подразделение. Организация.Адрес фактический	STRING	Нет	
SORG1_DH1	Мероприятие.Проверяемый.Подразделение. Организация.Дата начала действия	DATETIME	Нет	
SORG1_DH2	Мероприятие.Проверяемый.Подразделение. Организация.Дата окончания действия	DATETIME	Нет	
SADR4_ADR	Мероприятие.Проверяемый.Подразделение. Организация.Адрес(юр.).Адрес	STRING	Нет	
SADRF3_ADR	Мероприятие.Проверяемый.Подразделение. Организация.Адрес(факт.).Адрес	STRING	Нет	
SOTDEL_CODE	Мероприятие.Проверяемый.Подразделение. Отдел.Код	STRING	Нет	
SOTDEL_NAME	Мероприятие.Проверяемый.Подразделение. Отдел.Наименование	STRING	Нет	
SOTDEL_SNAME	Мероприятие.Проверяемый.Подразделение. Отдел.Краткое	STRING	Нет	
SOTDEL_DH1	Мероприятие.Проверяемый.Подразделение. Отдел.Дата начала действия	DATETIME	Нет	
SOTDEL_DH2	Мероприятие.Проверяемый.Подразделение. Отдел.Дата окончания действия	DATETIME	Нет	
SADR3_ADR	Мероприятие.Проверяемый.Подразделение. Адрес	STRING	Нет	
SNAR_CODE	Нарушение.Вид.Код	STRING	Нет	
SNAR_NAME	Нарушение.Вид.Наименование	STRING	Нет	
SNAR_DH1	Нарушение.Вид.Дата начала действия	DATETIME	Нет	
SNAR_DH2	Нарушение.Вид.Дата окончания действия	DATETIME	Нет	
FACTNAR_SUMMA	Нарушение.Сумма выявленного нарушения	DECIMAL	Нет	
FACTNAR_CONTENT	Нарушение.Характер и обстоятельства нарушения	STRING	Нет	
FACTNAR_ORD	Нарушение.Порядок следования в акте о ревизии	INT32	Нет	
FACTNAR_DTNAR	Нарушение.Дата совершения нарушения	DATETIME	Нет	
FACTNAR_DTDETEC T	Нарушение.Дата выявления нарушения	DATETIME	Нет	

TREVIZDOCUMENTS

Поле формата	Поле объекта	Тип	Обязате льность	Описание
--------------	--------------	-----	--------------------	----------

SWORK_CODE	Мероприятие.Работа.Код	STRING	Нет	
SWORK_NAME	Мероприятие.Работа.Наименование	STRING	Нет	
SWORK_DH1	Мероприятие.Работа.Дата начала действия	DATETIME	Нет	
SWORK_DH2	Мероприятие.Работа.Дата окончания действия	DATETIME	Нет	
SRTEMA_CODE	Мероприятие.Тема.Код	STRING	Нет	
SRTEMA_NAME	Мероприятие.Тема.Наименование	STRING	Нет	
SRTEMA_DH1	Мероприятие.Тема.Дата начала действия	DATETIME	Нет	
SRTEMA_DH2	Мероприятие.Тема.Дата окончания действия	DATETIME	Нет	
SROSNV_CODE	Мероприятие.Основание.Код	STRING	Нет	
SROSNV_NAME	Мероприятие.Основание.Наименование	STRING	Нет	
SROSNV_DH1	Мероприятие.Основание.Дата начала действия	DATETIME	Нет	
SROSNV_DH2	Мероприятие.Основание.Дата окончания действия	DATETIME	Нет	
REVIZ_NUMBER	Мероприятие.Номер	STRING	Нет	
REVIZ_DT	Мероприятие.Дата оформления	DATETIME	Нет	
REVIZ_STATUS	Мероприятие.Статус	INT32	Нет	
REVIZ_DT1	Мероприятие.Дата начала проведения	DATETIME	Нет	
REVIZ_DT2	Мероприятие.Дата окончания проведения	DATETIME	Нет	
REVIZ_DTMONEY1	Мероприятие.Начало проверяемого периода	DATETIME	Нет	
REVIZ_DTMONEY2	Мероприятие.Окончание проверяемого периода	DATETIME	Нет	
REVIZ_EXTOSNOV	Мероприятие.Дополнительное основание	STRING	Нет	
OHP_INN	Мероприятие.Проверяющая.ИНН	STRING	Нет	
OHP_CODE	Мероприятие.Проверяющая.Код БП	STRING	Нет	
OHP_NAME	Мероприятие.Проверяющая.Наименование	STRING	Нет	
OHP_SNAME	Мероприятие.Проверяющая.Краткое наименование	STRING	Нет	
OHP_KPP	Мероприятие.Проверяющая.КПП	STRING	Нет	
OHP_ABBR	Мероприятие.Проверяющая.Аббревиатура	STRING	Нет	
OHP_OGRN	Мероприятие.Проверяющая.ОГРН	STRING	Нет	
OHP_OKPO	Мероприятие.Проверяющая.ОКПО	STRING	Нет	
OHP_EXTNAME	Мероприятие.Проверяющая.Строка содержащая наименование	STRING	Нет	
SREGION1_CODE	Мероприятие.Проверяющая.Территория.Код	STRING	Нет	
SREGION1_NAME	Мероприятие.Проверяющая.Территория.Наименование	STRING	Нет	

SREGION1_DH1	Мероприятие.Проверяющая.Территория.Дата начала действия	DATETIME	Нет	
SREGION1_DH2	Мероприятие.Проверяющая.Территория.Дата окончания действия	DATETIME	Нет	
OHP_CNTPERSON	Мероприятие.Проверяющая.Количество сотрудников	INT32	Нет	
OHP_ADDRESSU	Мероприятие.Проверяющая.Адрес юридический	STRING	Нет	
OHP_PHONE	Мероприятие.Проверяющая.Телефон (приемная)	STRING	Нет	
OHP_FAX	Мероприятие.Проверяющая.Факс	STRING	Нет	
OHP_EMAIL	Мероприятие.Проверяющая.Электронная почта	STRING	Нет	
OHP_ADDRESSF	Мероприятие.Проверяющая.Адрес фактический	STRING	Нет	
OHP_DH1	Мероприятие.Проверяющая.Дата начала действия	DATETIME	Нет	
OHP_DH2	Мероприятие.Проверяющая.Дата окончания действия	DATETIME	Нет	
SADR1_ADR	Мероприятие.Проверяющая.Адрес(юр.).Адрес	STRING	Нет	
SADRF1_ADR	Мероприятие.Проверяющая.Адрес(факт.).Адрес	STRING	Нет	
SORG1_INN	Мероприятие.Проверяемая.Организация.ИНН	STRING	Нет	
SORG1_CODE	Мероприятие.Проверяемая.Организация.Код БП	STRING	Нет	
SORG1_NAME	Мероприятие.Проверяемая.Организация.Наименование	STRING	Нет	
SORG1_SNAME	Мероприятие.Проверяемая.Организация.Краткое наименование	STRING	Нет	
SORG1_KPP	Мероприятие.Проверяемая.Организация.КПП	STRING	Нет	
SORG1_ABBR	Мероприятие.Проверяемая.Организация.Аббревиатура	STRING	Нет	
SORG1_OGRN	Мероприятие.Проверяемая.Организация.ОГРН	STRING	Нет	
SORG1_OKPO	Мероприятие.Проверяемая.Организация.ОКПО	STRING	Нет	
SORG1_EXTNAME	Мероприятие.Проверяемая.Организация.Строка содержащая наименование	STRING	Нет	
SREGION2_CODE	Мероприятие.Проверяемая.Организация.Территория.Код	STRING	Нет	
SREGION2_NAME	Мероприятие.Проверяемая.Организация.Территория.Наименование	STRING	Нет	
SREGION2_DH1	Мероприятие.Проверяемая.Организация.Тер	DATETIME	Нет	

	ритория.Дата начала действия			
SREGION2_DH2	Мероприятие.Проверяемая.Организация.Территория.Дата окончания действия	DATETIME	Нет	
SORG1_CNTPERSON	Мероприятие.Проверяемая.Организация.Количество сотрудников	INT32	Нет	
SORG1_ADDRESSU	Мероприятие.Проверяемая.Организация.Адрес юридический	STRING	Нет	
SORG1_PHONE	Мероприятие.Проверяемая.Организация.Телефон (приемная)	STRING	Нет	
SORG1_FAX	Мероприятие.Проверяемая.Организация.Факс	STRING	Нет	
SORG1_EMAIL	Мероприятие.Проверяемая.Организация.Электронная почта	STRING	Нет	
SORG1_ADDRESSF	Мероприятие.Проверяемая.Организация.Адрес фактический	STRING	Нет	
SORG1_DH1	Мероприятие.Проверяемая.Организация.Дата начала действия	DATETIME	Нет	
SORG1_DH2	Мероприятие.Проверяемая.Организация.Дата окончания действия	DATETIME	Нет	
SADR4_ADR	Мероприятие.Проверяемая.Организация.Адрес(юр.).Адрес	STRING	Нет	
SADRF4_ADR	Мероприятие.Проверяемая.Организация.Адрес(факт.).Адрес	STRING	Нет	
SOKVED_CODE	Мероприятие.Проверяемая.ОКВЭД.Код	STRING	Нет	
SOKVED_NAME	Мероприятие.Проверяемая.ОКВЭД.Наименование	STRING	Нет	
SOKVED_DH1	Мероприятие.Проверяемая.ОКВЭД.Дата начала действия	DATETIME	Нет	
SOKVED_DH2	Мероприятие.Проверяемая.ОКВЭД.Дата окончания действия	DATETIME	Нет	
SORGC_MAIN_OKVED	Мероприятие.Проверяемая.Основной ОКВЭД	BOOLEAN	Нет	
STYPEORG_CODE	Мероприятие.Проверяемая.Тип1.Код	STRING	Нет	
STYPEORG_NAME	Мероприятие.Проверяемая.Тип1.Наименование	STRING	Нет	
STYPEORG_DH1	Мероприятие.Проверяемая.Тип1.Дата начала действия	DATETIME	Нет	
STYPEORG_DH2	Мероприятие.Проверяемая.Тип1.Дата окончания действия	DATETIME	Нет	
STYPEORG_2_CODE	Мероприятие.Проверяемая.Тип2.Код	STRING	Нет	
STYPEORG_2_NAME	Мероприятие.Проверяемая.Тип2.Наименование	STRING	Нет	
STYPEORG_2_DH1	Мероприятие.Проверяемая.Тип2.Дата начала действия	DATETIME	Нет	
STYPEORG_2_DH2	Мероприятие.Проверяемая.Тип2.Дата	DATETIME	Нет	

	окончания действия			
PH_CODE	Мероприятие.Проверяемый.Табельный номер	INT32	Нет	
PH_LASTNAME	Мероприятие.Проверяемый.Фамилия	STRING	Нет	
PH_FIRSTNAME	Мероприятие.Проверяемый.Имя	STRING	Нет	
PH_PATRONYMIC	Мероприятие.Проверяемый.Отчество	STRING	Нет	
PH_PASSPORT	Мероприятие.Проверяемый.Паспортные данные	STRING	Нет	
PH_INN	Мероприятие.Проверяемый.ИНН	STRING	Нет	
PH_INSURNUMBER	Мероприятие.Проверяемый.Номер страхового свидетельства	STRING	Нет	
PH_SEX	Мероприятие.Проверяемый.Пол	STRING	Нет	
PH_BIRTHDAY	Мероприятие.Проверяемый.Дата рождения	DATETIME	Нет	
PH_BIRTHPLACE	Мероприятие.Проверяемый.Место рождения	STRING	Нет	
PH_NAME	Мероприятие.Проверяемый.ФИО	STRING	Нет	
PH_DH1	Мероприятие.Проверяемый.Дата начала действия	DATETIME	Нет	
PH_DH2	Мероприятие.Проверяемый.Дата окончания действия	DATETIME	Нет	
PH_PHONE	Мероприятие.Проверяемый.Телефон	STRING	Нет	
SADR2_ADR	Мероприятие.Проверяемый.Адрес(юр.).Адрес	STRING	Нет	
SADRF2_ADR	Мероприятие.Проверяемый.Адрес(факт.).Адрес	STRING	Нет	
PH_MIX	Мероприятие.Проверяемый.Совмещение	INT32	Нет	
SORG2_INN	Мероприятие.Проверяемый.Подразделение. Организация.ИНН	STRING	Нет	
SORG2_CODE	Мероприятие.Проверяемый.Подразделение. Организация.Код БП	STRING	Нет	
SORG2_NAME	Мероприятие.Проверяемый.Подразделение. Организация.Наименование	STRING	Нет	
SORG2_SNAME	Мероприятие.Проверяемый.Подразделение. Организация.Краткое наименование	STRING	Нет	
SORG2_KPP	Мероприятие.Проверяемый.Подразделение. Организация.КПП	STRING	Нет	
SORG2_ABBR	Мероприятие.Проверяемый.Подразделение. Организация.Аббревиатура	STRING	Нет	
SORG2_OGRN	Мероприятие.Проверяемый.Подразделение. Организация.ОГРН	STRING	Нет	
SORG2_OKPO	Мероприятие.Проверяемый.Подразделение. Организация.ОКПО	STRING	Нет	
SORG2_EXTNAME	Мероприятие.Проверяемый.Подразделение. Организация.Строка содержащая	STRING	Нет	

	наименование			
SREGION3_CODE	Мероприятие.Проверяемый.Подразделение. Организация. Территория. Код	STRING	Нет	
SREGION3_NAME	Мероприятие.Проверяемый.Подразделение. Организация. Территория. Наименование	STRING	Нет	
SREGION3_DH1	Мероприятие.Проверяемый.Подразделение. Организация. Территория. Дата начала действия	DATETIME	Нет	
SREGION3_DH2	Мероприятие.Проверяемый.Подразделение. Организация. Территория. Дата окончания действия	DATETIME	Нет	
SORG2_CNTPERSON	Мероприятие.Проверяемый.Подразделение. Организация. Количество сотрудников	INT32	Нет	
SORG2_ADDRESSU	Мероприятие.Проверяемый.Подразделение. Организация. Адрес юридический	STRING	Нет	
SORG2_PHONE	Мероприятие.Проверяемый.Подразделение. Организация. Телефон (приемная)	STRING	Нет	
SORG2_FAX	Мероприятие.Проверяемый.Подразделение. Организация. Факс	STRING	Нет	
SORG2_EMAIL	Мероприятие.Проверяемый.Подразделение. Организация. Электронная почта	STRING	Нет	
SORG2_ADDRESSF	Мероприятие.Проверяемый.Подразделение. Организация. Адрес фактический	STRING	Нет	
SORG2_DH1	Мероприятие.Проверяемый.Подразделение. Организация. Дата начала действия	DATETIME	Нет	
SORG2_DH2	Мероприятие.Проверяемый.Подразделение. Организация. Дата окончания действия	DATETIME	Нет	
SADR7_ADR	Мероприятие.Проверяемый.Подразделение. Организация. Адрес(юр.). Адрес	STRING	Нет	
SADRF5_ADR	Мероприятие.Проверяемый.Подразделение. Организация. Адрес(факт.). Адрес	STRING	Нет	
SOTDEL_CODE	Мероприятие.Проверяемый.Подразделение. Отдел. Код	STRING	Нет	
SOTDEL_NAME	Мероприятие.Проверяемый.Подразделение. Отдел. Наименование	STRING	Нет	
SOTDEL_SNAME	Мероприятие.Проверяемый.Подразделение. Отдел. Краткое	STRING	Нет	
SOTDEL_DH1	Мероприятие.Проверяемый.Подразделение. Отдел. Дата начала действия	DATETIME	Нет	
SOTDEL_DH2	Мероприятие.Проверяемый.Подразделение. Отдел. Дата окончания действия	DATETIME	Нет	
SADR5_ADR	Мероприятие.Проверяемый.Подразделение. Адрес	STRING	Нет	
SNAR_CODE	Мероприятие.Нарушение.Вид. Код	STRING	Нет	
SNAR_NAME	Мероприятие.Нарушение.Вид. Наименование	STRING	Нет	

SNAR_DH1	Мероприятие.Нарушение.Вид.Дата начала действия	DATETIME	Нет	
SNAR_DH2	Мероприятие.Нарушение.Вид.Дата окончания действия	DATETIME	Нет	
FACTNAR_SUMMA	Мероприятие.Нарушение.Сумма выявленного нарушения	DECIMAL	Нет	
FACTNAR_CONTENT	Мероприятие.Нарушение.Характер и обстоятельства нарушения	STRING	Нет	
FACTNAR_ORD	Мероприятие.Нарушение.Порядок следования в акте о ревизии	INT32	Нет	
FACTNAR_DTNAR	Мероприятие.Нарушение.Дата совершения нарушения	DATETIME	Нет	
FACTNAR_DTDETECT	Мероприятие.Нарушение.Дата выявления нарушения	DATETIME	Нет	
FACTNAR_REPAYMENT	Мероприятие.Нарушение.Подлежит возмещению	BOOLEAN	Нет	
DOC2_NUMBER	Документ.Номер документа	STRING	Нет	
DOC2_DT	Документ.Дата документа	DATETIME	Нет	
SDOCVID_CODE	Документ.Вид.Код	STRING	Нет	
SDOCVID_NAME	Документ.Вид.Наименование	STRING	Нет	
SDOCVID_TEMPLATE	Документ.Вид.Шаблон	STRING	Нет	
SDELO_CODE	Документ.Номенклатура.Код	STRING	Нет	
SDELO_NAME	Документ.Номенклатура.Наименование	STRING	Нет	
DOC2_COMMENT	Документ.Примечание	STRING	Нет	
DOC2_RESULT	Документ.Результат	STRING	Нет	
DOC2_TYPE	Документ.Тип документа	INT32	Нет	
DOC2_VOL	Документ.Том дела	INT32	Нет	
DOC2_STATUS	Документ.Статус	INT32	Нет	
DOC2_DTUTV	Документ.Исполнен	INT32	Нет	
STASK_CODE	Документ.Регламент.Код	STRING	Нет	
STASK_NAME	Документ.Регламент.Наименование	STRING	Нет	
STASK_DH1	Документ.Регламент.Дата начала действия	DATETIME	Нет	
STASK_DH2	Документ.Регламент.Дата окончания действия	DATETIME	Нет	
SPERSON_CODE	Документ.Подписал.Табельный номер	INT32	Нет	
SPERSON_LASTNAME	Документ.Подписал.Фамилия	STRING	Нет	
SPERSON_FIRSTNAME	Документ.Подписал.Имя	STRING	Нет	

SPERSON_PATRONY MIC	Документ.Подписал.Отчество	STRING	Нет	
SPERSON_PASSPORT	Документ.Подписал.Паспортные данные	STRING	Нет	
SPERSON_INN	Документ.Подписал.ИНН	STRING	Нет	
SPERSON_INSURNU MBER	Документ.Подписал.Номер страхового свидетельства	STRING	Нет	
SPERSON_SEX	Документ.Подписал.Пол	STRING	Нет	
SPERSON_BIRTHDA Y	Документ.Подписал.Дата рождения	DATETIME	Нет	
SPERSON_BIRTHPLA CE	Документ.Подписал.Место рождения	STRING	Нет	
SPERSON_NAME	Документ.Подписал.ФИО	STRING	Нет	
SPERSON_DH1	Документ.Подписал.Дата начала действия	DATETIME	Нет	
SPERSON_DH2	Документ.Подписал.Дата окончания действия	DATETIME	Нет	
SPERSON_PHONE	Документ.Подписал.Телефон	STRING	Нет	
SADR3_ADR	Документ.Подписал.Адрес(юр.).Адрес	STRING	Нет	
SADRF3_ADR	Документ.Подписал.Адрес(факт.).Адрес	STRING	Нет	
SPERSON_MIX	Документ.Подписал.Совмещение	INT32	Нет	
SORG3_INN	Документ.Подписал.Подразделение.Организ ация.ИНН	STRING	Нет	
SORG3_CODE	Документ.Подписал.Подразделение.Организ ация.Код БП	STRING	Нет	
SORG3_NAME	Документ.Подписал.Подразделение.Организ ация.Наименование	STRING	Нет	
SORG3_SNAME	Документ.Подписал.Подразделение.Организ ация.Краткое наименование	STRING	Нет	
SORG3_KPP	Документ.Подписал.Подразделение.Организ ация.КПП	STRING	Нет	
SORG3_ABBR	Документ.Подписал.Подразделение.Организ ация.Аббревиатура	STRING	Нет	
SORG3_OGRN	Документ.Подписал.Подразделение.Организ ация.ОГРН	STRING	Нет	
SORG3_OKPO	Документ.Подписал.Подразделение.Организ ация.ОКПО	STRING	Нет	
SORG3_EXTNAME	Документ.Подписал.Подразделение.Организ ация.Строка содержащая наименование	STRING	Нет	
SREGION4_CODE	Документ.Подписал.Подразделение.Организ ация.Территория.Код	STRING	Нет	
SREGION4_NAME	Документ.Подписал.Подразделение.Организ ация.Территория.Наименование	STRING	Нет	
SREGION4_DH1	Документ.Подписал.Подразделение.Организ ация.Территория.Дата начала действия	DATETIME	Нет	

SREGION4_DH2	Документ.Подписал.Подразделение.Организация.Территория.Дата окончания действия	DATETIME	Нет	
SORG3_CNTPERSON	Документ.Подписал.Подразделение.Организация.Количество сотрудников	INT32	Нет	
SORG3_ADDRESSU	Документ.Подписал.Подразделение.Организация.Адрес юридический	STRING	Нет	
SORG3_PHONE	Документ.Подписал.Подразделение.Организация.Телефон (приемная)	STRING	Нет	
SORG3_FAX	Документ.Подписал.Подразделение.Организация.Факс	STRING	Нет	
SORG3_EMAIL	Документ.Подписал.Подразделение.Организация.Электронная почта	STRING	Нет	
SORG3_ADDRESSF	Документ.Подписал.Подразделение.Организация.Адрес фактический	STRING	Нет	
SORG3_DH1	Документ.Подписал.Подразделение.Организация.Дата начала действия	DATETIME	Нет	
SORG3_DH2	Документ.Подписал.Подразделение.Организация.Дата окончания действия	DATETIME	Нет	
SADR8_ADR	Документ.Подписал.Подразделение.Организация.Адрес(юр.).Адрес	STRING	Нет	
SADR6_ADR	Документ.Подписал.Подразделение.Организация.Адрес(факт.).Адрес	STRING	Нет	
SOTDEL1_CODE	Документ.Подписал.Подразделение.Отдел.Код	STRING	Нет	
SOTDEL1_NAME	Документ.Подписал.Подразделение.Отдел.Наименование	STRING	Нет	
SOTDEL1_SNAME	Документ.Подписал.Подразделение.Отдел.Краткое	STRING	Нет	
SOTDEL1_DH1	Документ.Подписал.Подразделение.Отдел.Дата начала действия	DATETIME	Нет	
SOTDEL1_DH2	Документ.Подписал.Подразделение.Отдел.Дата окончания действия	DATETIME	Нет	
SADR6_ADR	Документ.Подписал.Подразделение.Адрес	STRING	Нет	
SORG_INN	Документ.Корреспондент.ИНН	STRING	Нет	
SORG_CODE	Документ.Корреспондент.Код БП	STRING	Нет	
SORG_NAME	Документ.Корреспондент.Наименование	STRING	Нет	
SORG_SNAME	Документ.Корреспондент.Краткое наименование	STRING	Нет	
SORG_KPP	Документ.Корреспондент.КПП	STRING	Нет	
SORG_ABBR	Документ.Корреспондент.Аббревиатура	STRING	Нет	
SORG_OGRN	Документ.Корреспондент.ОГРН	STRING	Нет	
SORG_OKPO	Документ.Корреспондент.ОКПО	STRING	Нет	
SORG_EXTNAME	Документ.Корреспондент.Строка содержащая наименование	STRING	Нет	

SREGION_CODE	Документ.Корреспондент.Территория.Код	STRING	Нет	
SREGION_NAME	Документ.Корреспондент.Территория.Наименование	STRING	Нет	
SREGION_DH1	Документ.Корреспондент.Территория.Дата начала действия	DATETIME	Нет	
SREGION_DH2	Документ.Корреспондент.Территория.Дата окончания действия	DATETIME	Нет	
SORG_CNTPERSON	Документ.Корреспондент.Количество сотрудников	INT32	Нет	
SORG_ADDRESSU	Документ.Корреспондент.Адрес юридический	STRING	Нет	
SORG_PHONE	Документ.Корреспондент.Телефон (приемная)	STRING	Нет	
SORG_FAX	Документ.Корреспондент.Факс	STRING	Нет	
SORG_EMAIL	Документ.Корреспондент.Электронная почта	STRING	Нет	
SORG_ADDRESSF	Документ.Корреспондент.Адрес фактический	STRING	Нет	
SORG_DH1	Документ.Корреспондент.Дата начала действия	DATETIME	Нет	
SORG_DH2	Документ.Корреспондент.Дата окончания действия	DATETIME	Нет	
SADR_ADR	Документ.Корреспондент.Адрес(юр.).Адрес	STRING	Нет	
SADRF_ADR	Документ.Корреспондент.Адрес(факт.).Адрес	STRING	Нет	

TREVIZDOCUMENTS2

Поле формата	Поле объекта	Тип	Обязательность	Описание
SWORK_CODE	Мероприятие.Работа.Код	STRING	Нет	
SWORK_NAME	Мероприятие.Работа.Наименование	STRING	Нет	
SWORK_DH1	Мероприятие.Работа.Дата начала действия	DATETIME	Нет	
SWORK_DH2	Мероприятие.Работа.Дата окончания действия	DATETIME	Нет	
SRTEMA_CODE	Мероприятие.Тема.Код	STRING	Нет	
SRTEMA_NAME	Мероприятие.Тема.Наименование	STRING	Нет	
SRTEMA_DH1	Мероприятие.Тема.Дата начала действия	DATETIME	Нет	
SRTEMA_DH2	Мероприятие.Тема.Дата окончания действия	DATETIME	Нет	
SROSNOV_CODE	Мероприятие.Основание.Код	STRING	Нет	
SROSNOV_NAME	Мероприятие.Основание.Наименование	STRING	Нет	
SROSNOV_DH1	Мероприятие.Основание.Дата начала действия	DATETIME	Нет	
SROSNOV_DH2	Мероприятие.Основание.Дата окончания действия	DATETIME	Нет	

	действия			
REVIZ_NUMBER	Мероприятие.Номер	STRING	Нет	
REVIZ_DT	Мероприятие.Дата оформления	DATETIME	Нет	
REVIZ_STATUS	Мероприятие.Статус	INT32	Нет	
REVIZ_DT1	Мероприятие.Дата начала проведения	DATETIME	Нет	
REVIZ_DT2	Мероприятие.Дата окончания проведения	DATETIME	Нет	
REVIZ_DTMONEY1	Мероприятие.Начало проверяемого периода	DATETIME	Нет	
REVIZ_DTMONEY2	Мероприятие.Окончание проверяемого периода	DATETIME	Нет	
REVIZ_EXTOSNOV	Мероприятие.Дополнительное основание	STRING	Нет	
OHP_INN	Мероприятие.Проверяющая.ИНН	STRING	Нет	
OHP_CODE	Мероприятие.Проверяющая.Код БП	STRING	Нет	
OHP_NAME	Мероприятие.Проверяющая.Наименование	STRING	Нет	
OHP_SNAME	Мероприятие.Проверяющая.Краткое наименование	STRING	Нет	
OHP_KPP	Мероприятие.Проверяющая.КПП	STRING	Нет	
OHP_ABBR	Мероприятие.Проверяющая.Аббревиатура	STRING	Нет	
OHP_OGRN	Мероприятие.Проверяющая.ОГРН	STRING	Нет	
OHP_OKPO	Мероприятие.Проверяющая.ОКПО	STRING	Нет	
OHP_EXTNAME	Мероприятие.Проверяющая.Строка содержащая наименование	STRING	Нет	
SREGION1_CODE	Мероприятие.Проверяющая.Территория.Код	STRING	Нет	
SREGION1_NAME	Мероприятие.Проверяющая.Территория.Наименование	STRING	Нет	
SREGION1_DH1	Мероприятие.Проверяющая.Территория.Дата начала действия	DATETIME	Нет	
SREGION1_DH2	Мероприятие.Проверяющая.Территория.Дата окончания действия	DATETIME	Нет	
OHP_CNTPERSON	Мероприятие.Проверяющая.Количество сотрудников	INT32	Нет	
OHP_ADDRESSU	Мероприятие.Проверяющая.Адрес юридический	STRING	Нет	
OHP_PHONE	Мероприятие.Проверяющая.Телефон (приемная)	STRING	Нет	
OHP_FAX	Мероприятие.Проверяющая.Факс	STRING	Нет	
OHP_EMAIL	Мероприятие.Проверяющая.Электронная почта	STRING	Нет	
OHP_ADDRESSF	Мероприятие.Проверяющая.Адрес фактический	STRING	Нет	
OHP_DH1	Мероприятие.Проверяющая.Дата начала	DATETIME	Нет	

	действия			
OHP_DH2	Мероприятие.Проверяющая.Дата окончания действия	DATETIME	Нет	
SADR3_ADR	Мероприятие.Проверяющая.Адрес(юр.).Адрес	STRING	Нет	
SADRF3_ADR	Мероприятие.Проверяющая.Адрес(факт.).Адрес	STRING	Нет	
SORG3_INN	Мероприятие.Проверяемая.Организация.ИНН	STRING	Нет	
SORG3_CODE	Мероприятие.Проверяемая.Организация.Код БП	STRING	Нет	
SORG3_NAME	Мероприятие.Проверяемая.Организация.Наименование	STRING	Нет	
SORG3_SNAME	Мероприятие.Проверяемая.Организация.Краткое наименование	STRING	Нет	
SORG3_KPP	Мероприятие.Проверяемая.Организация.КПП	STRING	Нет	
SORG3_ABBR	Мероприятие.Проверяемая.Организация.Аббревиатура	STRING	Нет	
SORG3_OGRN	Мероприятие.Проверяемая.Организация.ОГРН	STRING	Нет	
SORG3_OKPO	Мероприятие.Проверяемая.Организация.ОКПО	STRING	Нет	
SORG3_EXTNAME	Мероприятие.Проверяемая.Организация.Строка содержащая наименование	STRING	Нет	
SREGION4_CODE	Мероприятие.Проверяемая.Организация.Территория.Код	STRING	Нет	
SREGION4_NAME	Мероприятие.Проверяемая.Организация.Территория.Наименование	STRING	Нет	
SREGION4_DH1	Мероприятие.Проверяемая.Организация.Территория.Дата начала действия	DATETIME	Нет	
SREGION4_DH2	Мероприятие.Проверяемая.Организация.Территория.Дата окончания действия	DATETIME	Нет	
SORG3_CNTPERSON	Мероприятие.Проверяемая.Организация.Количество сотрудников	INT32	Нет	
SORG3_ADDRESSU	Мероприятие.Проверяемая.Организация.Адрес юридический	STRING	Нет	
SORG3_PHONE	Мероприятие.Проверяемая.Организация.Телефон (приемная)	STRING	Нет	
SORG3_FAX	Мероприятие.Проверяемая.Организация.Факс	STRING	Нет	
SORG3_EMAIL	Мероприятие.Проверяемая.Организация.Электронная почта	STRING	Нет	
SORG3_ADDRESSF	Мероприятие.Проверяемая.Организация.Адрес фактический	STRING	Нет	
SORG3_DH1	Мероприятие.Проверяемая.Организация.Дат	DATETIME	Нет	

	а начала действия			
SORG3_DH2	Мероприятие.Проверяемая.Организация.Дата окончания действия	DATETIME	Нет	
SADR10_ADR	Мероприятие.Проверяемая.Организация.Адрес(юр.).Адрес	STRING	Нет	
SADRF8_ADR	Мероприятие.Проверяемая.Организация.Адрес(факт.).Адрес	STRING	Нет	
SOKVED_CODE	Мероприятие.Проверяемая.ОКВЭД.Код	STRING	Нет	
SOKVED_NAME	Мероприятие.Проверяемая.ОКВЭД.Наименование	STRING	Нет	
SOKVED_DH1	Мероприятие.Проверяемая.ОКВЭД.Дата начала действия	DATETIME	Нет	
SOKVED_DH2	Мероприятие.Проверяемая.ОКВЭД.Дата окончания действия	DATETIME	Нет	
SORGC_MAIN_OKVED	Мероприятие.Проверяемая.Основной ОКВЭД	BOOLEAN	Нет	
STYPEORG_CODE	Мероприятие.Проверяемая.Тип1.Код	STRING	Нет	
STYPEORG_NAME	Мероприятие.Проверяемая.Тип1.Наименование	STRING	Нет	
STYPEORG_DH1	Мероприятие.Проверяемая.Тип1.Дата начала действия	DATETIME	Нет	
STYPEORG_DH2	Мероприятие.Проверяемая.Тип1.Дата окончания действия	DATETIME	Нет	
STYPEORG_2_CODE	Мероприятие.Проверяемая.Тип2.Код	STRING	Нет	
STYPEORG_2_NAME	Мероприятие.Проверяемая.Тип2.Наименование	STRING	Нет	
STYPEORG_2_DH1	Мероприятие.Проверяемая.Тип2.Дата начала действия	DATETIME	Нет	
STYPEORG_2_DH2	Мероприятие.Проверяемая.Тип2.Дата окончания действия	DATETIME	Нет	
PH_CODE	Мероприятие.Проверяемый.Табельный номер	INT32	Нет	
PH_LASTNAME	Мероприятие.Проверяемый.Фамилия	STRING	Нет	
PH_FIRSTNAME	Мероприятие.Проверяемый.Имя	STRING	Нет	
PH_PATRONYMIC	Мероприятие.Проверяемый.Отчество	STRING	Нет	
PH_PASSPORT	Мероприятие.Проверяемый.Паспортные данные	STRING	Нет	
PH_INN	Мероприятие.Проверяемый.ИНН	STRING	Нет	
PH_INSURNUMBER	Мероприятие.Проверяемый.Номер страхового свидетельства	STRING	Нет	
PH_SEX	Мероприятие.Проверяемый.Пол	STRING	Нет	
PH_BIRTHDAY	Мероприятие.Проверяемый.Дата рождения	DATETIME	Нет	
PH_BIRTHPLACE	Мероприятие.Проверяемый.Место рождения	STRING	Нет	

PH_NAME	Мероприятие.Проверяемый.ФИО	STRING	Нет	
PH_DH1	Мероприятие.Проверяемый.Дата начала действия	DATETIME	Нет	
PH_DH2	Мероприятие.Проверяемый.Дата окончания действия	DATETIME	Нет	
PH_PHONE	Мероприятие.Проверяемый.Телефон	STRING	Нет	
SADR4_ADR	Мероприятие.Проверяемый.Адрес(юр.).Адрес	STRING	Нет	
SADRF4_ADR	Мероприятие.Проверяемый.Адрес(факт.).Адрес	STRING	Нет	
PH_MIX	Мероприятие.Проверяемый.Совмещение	INT32	Нет	
SORG6_INN	Мероприятие.Проверяемый.Подразделение.Организация.ИНН	STRING	Нет	
SORG6_CODE	Мероприятие.Проверяемый.Подразделение.Организация.Код БП	STRING	Нет	
SORG6_NAME	Мероприятие.Проверяемый.Подразделение.Организация.Наименование	STRING	Нет	
SORG6_SNAME	Мероприятие.Проверяемый.Подразделение.Организация.Краткое наименование	STRING	Нет	
SORG6_KPP	Мероприятие.Проверяемый.Подразделение.Организация.КПП	STRING	Нет	
SORG6_ABBR	Мероприятие.Проверяемый.Подразделение.Организация.Аббревиатура	STRING	Нет	
SORG6_OGRN	Мероприятие.Проверяемый.Подразделение.Организация.ОГРН	STRING	Нет	
SORG6_OKPO	Мероприятие.Проверяемый.Подразделение.Организация.ОКПО	STRING	Нет	
SORG6_EXTNAME	Мероприятие.Проверяемый.Подразделение.Организация.Строка содержащая наименование	STRING	Нет	
SREGION7_CODE	Мероприятие.Проверяемый.Подразделение.Организация.Территория.Код	STRING	Нет	
SREGION7_NAME	Мероприятие.Проверяемый.Подразделение.Организация.Территория.Наименование	STRING	Нет	
SREGION7_DH1	Мероприятие.Проверяемый.Подразделение.Организация.Территория.Дата начала действия	DATETIME	Нет	
SREGION7_DH2	Мероприятие.Проверяемый.Подразделение.Организация.Территория.Дата окончания действия	DATETIME	Нет	
SORG6_CNTPERSON	Мероприятие.Проверяемый.Подразделение.Организация.Количество сотрудников	INT32	Нет	
SORG6_ADDRESSU	Мероприятие.Проверяемый.Подразделение.Организация.Адрес юридический	STRING	Нет	
SORG6_PHONE	Мероприятие.Проверяемый.Подразделение.Организация.Телефон (приемная)	STRING	Нет	

SORG6_FAX	Мероприятие.Проверяемый.Подразделение. Организация.Факс	STRING	Нет	
SORG6_EMAIL	Мероприятие.Проверяемый.Подразделение. Организация.Электронная почта	STRING	Нет	
SORG6_ADDRESSF	Мероприятие.Проверяемый.Подразделение. Организация.Адрес фактический	STRING	Нет	
SORG6_DH1	Мероприятие.Проверяемый.Подразделение. Организация.Дата начала действия	DATETIME	Нет	
SORG6_DH2	Мероприятие.Проверяемый.Подразделение. Организация.Дата окончания действия	DATETIME	Нет	
SADR17_ADR	Мероприятие.Проверяемый.Подразделение. Организация.Адрес(юр.).Адрес	STRING	Нет	
SADRF13_ADR	Мероприятие.Проверяемый.Подразделение. Организация.Адрес(факт.).Адрес	STRING	Нет	
SOTDEL2_CODE	Мероприятие.Проверяемый.Подразделение. Отдел.Код	STRING	Нет	
SOTDEL2_NAME	Мероприятие.Проверяемый.Подразделение. Отдел.Наименование	STRING	Нет	
SOTDEL2_SNAME	Мероприятие.Проверяемый.Подразделение. Отдел.Краткое	STRING	Нет	
SOTDEL2_DH1	Мероприятие.Проверяемый.Подразделение. Отдел.Дата начала действия	DATETIME	Нет	
SOTDEL2_DH2	Мероприятие.Проверяемый.Подразделение. Отдел.Дата окончания действия	DATETIME	Нет	
SADR11_ADR	Мероприятие.Проверяемый.Подразделение. Адрес	STRING	Нет	
SNAR2_CODE	Мероприятие.Нарушение.Вид.Код	STRING	Нет	
SNAR2_NAME	Мероприятие.Нарушение.Вид.Наименование	STRING	Нет	
SNAR2_DH1	Мероприятие.Нарушение.Вид.Дата начала действия	DATETIME	Нет	
SNAR2_DH2	Мероприятие.Нарушение.Вид.Дата окончания действия	DATETIME	Нет	
FACTNAR_SUMMA	Мероприятие.Нарушение.Сумма выявленного нарушения	DECIMAL	Нет	
FACTNAR_CONTENT	Мероприятие.Нарушение.Характер и обстоятельства нарушения	STRING	Нет	
FACTNAR_ORD	Мероприятие.Нарушение.Порядок следования в акте о ревизии	INT32	Нет	
FACTNAR_DTNAR	Мероприятие.Нарушение.Дата совершения нарушения	DATETIME	Нет	
FACTNAR_DTDETECT	Мероприятие.Нарушение.Дата выявления нарушения	DATETIME	Нет	
FACTNAR_REPAYMENT	Мероприятие.Нарушение.Подлежит возмещению	BOOLEAN	Нет	
DOC8_NUMBER	Документ1.Документ.Номер документа	STRING	Нет	

DOC8_DT	Документ1.Документ.Дата документа	DATETIME	Нет	
SDOCVID2_CODE	Документ1.Документ.Вид.Код	STRING	Нет	
SDOCVID2_NAME	Документ1.Документ.Вид.Наименование	STRING	Нет	
SDOCVID2_TEMPLATE	Документ1.Документ.Вид.Шаблон	STRING	Нет	
SDELO2_CODE	Документ1.Документ.Номенклатура.Код	STRING	Нет	
SDELO2_NAME	Документ1.Документ.Номенклатура.Наименование	STRING	Нет	
DOC8_COMMENT	Документ1.Документ.Примечание	STRING	Нет	
DOC8_RESULT	Документ1.Документ.Результат	STRING	Нет	
DOC8_TYPE	Документ1.Документ.Тип документа	INT32	Нет	
DOC8_VOL	Документ1.Документ.Том дела	INT32	Нет	
DOC8_STATUS	Документ1.Документ.Статус	INT32	Нет	
DOC8_DTUTV	Документ1.Документ.Исполнен	INT32	Нет	
STASK2_CODE	Документ1.Документ.Регламент.Код	STRING	Нет	
STASK2_NAME	Документ1.Документ.Регламент.Наименование	STRING	Нет	
STASK2_DH1	Документ1.Документ.Регламент.Дата начала действия	DATETIME	Нет	
STASK2_DH2	Документ1.Документ.Регламент.Дата окончания действия	DATETIME	Нет	
SPERSON2_CODE	Документ1.Документ.Подписал.Табельный номер	INT32	Нет	
SPERSON2_LASTNAME	Документ1.Документ.Подписал.Фамилия	STRING	Нет	
SPERSON2_FIRSTNAME	Документ1.Документ.Подписал.Имя	STRING	Нет	
SPERSON2_PATRONYMIC	Документ1.Документ.Подписал.Отчество	STRING	Нет	
SPERSON2_PASSPORT	Документ1.Документ.Подписал.Паспортные данные	STRING	Нет	
SPERSON2_INN	Документ1.Документ.Подписал.ИНН	STRING	Нет	
SPERSON2_INSURNUMBER	Документ1.Документ.Подписал.Номер страхового свидетельства	STRING	Нет	
SPERSON2_SEX	Документ1.Документ.Подписал.Пол	STRING	Нет	
SPERSON2_BIRTHDAY	Документ1.Документ.Подписал.Дата рождения	DATETIME	Нет	
SPERSON2_BIRTHPLACE	Документ1.Документ.Подписал.Место рождения	STRING	Нет	
SPERSON2_NAME	Документ1.Документ.Подписал.ФИО	STRING	Нет	
SPERSON2_DH1	Документ1.Документ.Подписал.Дата начала	DATETIME	Нет	

	действия			
SPERSON2_DH2	Документ1.Документ.Подписал.Дата окончания действия	DATETIME	Нет	
SPERSON2_PHONE	Документ1.Документ.Подписал.Телефон	STRING	Нет	
SADR5_ADR	Документ1.Документ.Подписал.Адрес(юр.). Адрес	STRING	Нет	
SADRF5_ADR	Документ1.Документ.Подписал.Адрес(факт.).Адрес	STRING	Нет	
SPERSON2_MIX	Документ1.Документ.Подписал.Совмещение	INT32	Нет	
SORG7_INN	Документ1.Документ.Подписал.Подразделение.Организация.ИНН	STRING	Нет	
SORG7_CODE	Документ1.Документ.Подписал.Подразделение.Организация.Код БП	STRING	Нет	
SORG7_NAME	Документ1.Документ.Подписал.Подразделение.Организация.Наименование	STRING	Нет	
SORG7_SNAME	Документ1.Документ.Подписал.Подразделение.Организация.Краткое наименование	STRING	Нет	
SORG7_KPP	Документ1.Документ.Подписал.Подразделение.Организация.КПП	STRING	Нет	
SORG7_ABBR	Документ1.Документ.Подписал.Подразделение.Организация.Аббревиатура	STRING	Нет	
SORG7_OGRN	Документ1.Документ.Подписал.Подразделение.Организация.ОГРН	STRING	Нет	
SORG7_OKPO	Документ1.Документ.Подписал.Подразделение.Организация.ОКПО	STRING	Нет	
SORG7_EXTNAME	Документ1.Документ.Подписал.Подразделение.Организация.Строка содержащая наименование	STRING	Нет	
SREGION8_CODE	Документ1.Документ.Подписал.Подразделение.Организация.Территория.Код	STRING	Нет	
SREGION8_NAME	Документ1.Документ.Подписал.Подразделение.Организация.Территория.Наименование	STRING	Нет	
SREGION8_DH1	Документ1.Документ.Подписал.Подразделение.Организация.Территория.Дата начала действия	DATETIME	Нет	
SREGION8_DH2	Документ1.Документ.Подписал.Подразделение.Организация.Территория.Дата окончания действия	DATETIME	Нет	
SORG7_CNTPERSON	Документ1.Документ.Подписал.Подразделение.Организация.Количество сотрудников	INT32	Нет	
SORG7_ADDRESSU	Документ1.Документ.Подписал.Подразделение.Организация.Адрес юридический	STRING	Нет	
SORG7_PHONE	Документ1.Документ.Подписал.Подразделение.Организация.Телефон (приемная)	STRING	Нет	
SORG7_FAX	Документ1.Документ.Подписал.Подразделение.Организация.Факс	STRING	Нет	

SORG7_EMAIL	Документ1.Документ.Подписал.Подразделение.Организация.Электронная почта	STRING	Нет	
SORG7_ADDRESSF	Документ1.Документ.Подписал.Подразделение.Организация.Адрес фактический	STRING	Нет	
SORG7_DH1	Документ1.Документ.Подписал.Подразделение.Организация.Дата начала действия	DATETIME	Нет	
SORG7_DH2	Документ1.Документ.Подписал.Подразделение.Организация.Дата окончания действия	DATETIME	Нет	
SADR18_ADR	Документ1.Документ.Подписал.Подразделение.Организация.Адрес(юр.).Адрес	STRING	Нет	
SADRF14_ADR	Документ1.Документ.Подписал.Подразделение.Организация.Адрес(факт.).Адрес	STRING	Нет	
SOTDEL3_CODE	Документ1.Документ.Подписал.Подразделение.Отдел.Код	STRING	Нет	
SOTDEL3_NAME	Документ1.Документ.Подписал.Подразделение.Отдел.Наименование	STRING	Нет	
SOTDEL3_SNAME	Документ1.Документ.Подписал.Подразделение.Отдел.Краткое	STRING	Нет	
SOTDEL3_DH1	Документ1.Документ.Подписал.Подразделение.Отдел.Дата начала действия	DATETIME	Нет	
SOTDEL3_DH2	Документ1.Документ.Подписал.Подразделение.Отдел.Дата окончания действия	DATETIME	Нет	
SADR12_ADR	Документ1.Документ.Подписал.Подразделение.Адрес	STRING	Нет	
SORG_INN	Документ1.Корреспондент.ИНН	STRING	Нет	
SORG_CODE	Документ1.Корреспондент.Код БП	STRING	Нет	
SORG_NAME	Документ1.Корреспондент.Наименование	STRING	Нет	
SORG_SNAME	Документ1.Корреспондент.Краткое наименование	STRING	Нет	
SORG_KPP	Документ1.Корреспондент.КПП	STRING	Нет	
SORG_ABBR	Документ1.Корреспондент.Аббревиатура	STRING	Нет	
SORG_OGRN	Документ1.Корреспондент.ОГРН	STRING	Нет	
SORG_OKPO	Документ1.Корреспондент.ОКПО	STRING	Нет	
SORG_EXTNAME	Документ1.Корреспондент.Строка содержащая наименование	STRING	Нет	
SREGION_CODE	Документ1.Корреспондент.Территория.Код	STRING	Нет	
SREGION_NAME	Документ1.Корреспондент.Территория.Наименование	STRING	Нет	
SREGION_DH1	Документ1.Корреспондент.Территория.Дата начала действия	DATETIME	Нет	
SREGION_DH2	Документ1.Корреспондент.Территория.Дата окончания действия	DATETIME	Нет	
SORG_CNTPERSON	Документ1.Корреспондент.Количество сотрудников	INT32	Нет	

SORG_ADDRESSU	Документ1.Корреспондент.Адрес юридический	STRING	Нет	
SORG_PHONE	Документ1.Корреспондент.Телефон (приемная)	STRING	Нет	
SORG_FAX	Документ1.Корреспондент.Факс	STRING	Нет	
SORG_EMAIL	Документ1.Корреспондент.Электронная почта	STRING	Нет	
SORG_ADDRESSF	Документ1.Корреспондент.Адрес фактический	STRING	Нет	
SORG_DH1	Документ1.Корреспондент.Дата начала действия	DATETIME	Нет	
SORG_DH2	Документ1.Корреспондент.Дата окончания действия	DATETIME	Нет	
SADR_ADR	Документ1.Корреспондент.Адрес(юр.).Адрес	STRING	Нет	
SADRF_ADR	Документ1.Корреспондент.Адрес(факт.).Адрес	STRING	Нет	
DOC1_NUMBER	Документ2.Номер документа	STRING	Нет	
DOC1_DT	Документ2.Дата документа	DATETIME	Нет	
SDOCVID_CODE	Документ2.Вид.Код	STRING	Нет	
SDOCVID_NAME	Документ2.Вид.Наименование	STRING	Нет	
SDOCVID_TEMPLATE	Документ2.Вид.Шаблон	STRING	Нет	
SDELO_CODE	Документ2.Номенклатура.Код	STRING	Нет	
SDELO_NAME	Документ2.Номенклатура.Наименование	STRING	Нет	
DOC1_COMMENT	Документ2.Примечание	STRING	Нет	
DOC1_RESULT	Документ2.Результат	STRING	Нет	
DOC1_TYPE	Документ2.Тип документа	INT32	Нет	
DOC1_VOL	Документ2.Том дела	INT32	Нет	
DOC1_STATUS	Документ2.Статус	INT32	Нет	
DOC1_DTUTV	Документ2.Исполнен	INT32	Нет	
STASK_CODE	Документ2.Регламент.Код	STRING	Нет	
STASK_NAME	Документ2.Регламент.Наименование	STRING	Нет	
STASK_DH1	Документ2.Регламент.Дата начала действия	DATETIME	Нет	
STASK_DH2	Документ2.Регламент.Дата окончания действия	DATETIME	Нет	
DOC11_NUMBER	Документ3.Документ.Номер документа	STRING	Нет	
DOC11_DT	Документ3.Документ.Дата документа	DATETIME	Нет	
SDOCVID3_CODE	Документ3.Документ.Вид.Код	STRING	Нет	

SDOCVID3_NAME	Документ3.Документ.Вид.Наименование	STRING	Нет	
SDOCVID3_TEMPLA TE	Документ3.Документ.Вид.Шаблон	STRING	Нет	
SDELO3_CODE	Документ3.Документ.Номенклатура.Код	STRING	Нет	
SDELO3_NAME	Документ3.Документ.Номенклатура.Наименование	STRING	Нет	
DOC11_COMMENT	Документ3.Документ.Примечание	STRING	Нет	
DOC11_RESULT	Документ3.Документ.Результат	STRING	Нет	
DOC11_TYPE	Документ3.Документ.Тип документа	INT32	Нет	
DOC11_VOL	Документ3.Документ.Том дела	INT32	Нет	
DOC11_STATUS	Документ3.Документ.Статус	INT32	Нет	
DOC11_DTUTV	Документ3.Документ.Исполнен	INT32	Нет	
STASK3_CODE	Документ3.Документ.Регламент.Код	STRING	Нет	
STASK3_NAME	Документ3.Документ.Регламент.Наименование	STRING	Нет	
STASK3_DH1	Документ3.Документ.Регламент.Дата начала действия	DATETIME	Нет	
STASK3_DH2	Документ3.Документ.Регламент.Дата окончания действия	DATETIME	Нет	
SPERSON3_CODE	Документ3.Документ.Подписал.Табельный номер	INT32	Нет	
SPERSON3_LASTNAME	Документ3.Документ.Подписал.Фамилия	STRING	Нет	
SPERSON3_FIRSTNAME	Документ3.Документ.Подписал.Имя	STRING	Нет	
SPERSON3_PATRONYMIC	Документ3.Документ.Подписал.Отчество	STRING	Нет	
SPERSON3_PASSPORT	Документ3.Документ.Подписал.Паспортные данные	STRING	Нет	
SPERSON3_INN	Документ3.Документ.Подписал.ИНН	STRING	Нет	
SPERSON3_INSURNUMBER	Документ3.Документ.Подписал.Номер страхового свидетельства	STRING	Нет	
SPERSON3_SEX	Документ3.Документ.Подписал.Пол	STRING	Нет	
SPERSON3_BIRTHDAY	Документ3.Документ.Подписал.Дата рождения	DATETIME	Нет	
SPERSON3_BIRTHPLACE	Документ3.Документ.Подписал.Место рождения	STRING	Нет	
SPERSON3_NAME	Документ3.Документ.Подписал.ФИО	STRING	Нет	
SPERSON3_DH1	Документ3.Документ.Подписал.Дата начала действия	DATETIME	Нет	
SPERSON3_DH2	Документ3.Документ.Подписал.Дата окончания действия	DATETIME	Нет	

SPERSON3_PHONE	Документ3.Документ.Подписал.Телефон	STRING	Нет	
SADR13_ADR	Документ3.Документ.Подписал.Адрес(юр.).Адрес	STRING	Нет	
SADRF9_ADR	Документ3.Документ.Подписал.Адрес(факт.).Адрес	STRING	Нет	
SPERSON3_MIX	Документ3.Документ.Подписал.Совмещение	INT32	Нет	
SORG8_INN	Документ3.Документ.Подписал.Подразделение.Организация.ИНН	STRING	Нет	
SORG8_CODE	Документ3.Документ.Подписал.Подразделение.Организация.Код БП	STRING	Нет	
SORG8_NAME	Документ3.Документ.Подписал.Подразделение.Организация.Наименование	STRING	Нет	
SORG8_SNAME	Документ3.Документ.Подписал.Подразделение.Организация.Краткое наименование	STRING	Нет	
SORG8_KPP	Документ3.Документ.Подписал.Подразделение.Организация.КПП	STRING	Нет	
SORG8_ABBR	Документ3.Документ.Подписал.Подразделение.Организация.Аббревиатура	STRING	Нет	
SORG8_OGRN	Документ3.Документ.Подписал.Подразделение.Организация.ОГРН	STRING	Нет	
SORG8_OKPO	Документ3.Документ.Подписал.Подразделение.Организация.ОКПО	STRING	Нет	
SORG8_EXTNAME	Документ3.Документ.Подписал.Подразделение.Организация.Строка содержащая наименование	STRING	Нет	
SREGION9_CODE	Документ3.Документ.Подписал.Подразделение.Организация.Территория.Код	STRING	Нет	
SREGION9_NAME	Документ3.Документ.Подписал.Подразделение.Организация.Территория.Наименование	STRING	Нет	
SREGION9_DH1	Документ3.Документ.Подписал.Подразделение.Организация.Территория.Дата начала действия	DATETIME	Нет	
SREGION9_DH2	Документ3.Документ.Подписал.Подразделение.Организация.Территория.Дата окончания действия	DATETIME	Нет	
SORG8_CNTPERSON	Документ3.Документ.Подписал.Подразделение.Организация.Количество сотрудников	INT32	Нет	
SORG8_ADDRESSU	Документ3.Документ.Подписал.Подразделение.Организация.Адрес юридический	STRING	Нет	
SORG8_PHONE	Документ3.Документ.Подписал.Подразделение.Организация.Телефон (приемная)	STRING	Нет	
SORG8_FAX	Документ3.Документ.Подписал.Подразделение.Организация.Факс	STRING	Нет	
SORG8_EMAIL	Документ3.Документ.Подписал.Подразделение.Организация.Электронная почта	STRING	Нет	
SORG8_ADDRESSF	Документ3.Документ.Подписал.Подразделение.Организация.Адрес фактический	STRING	Нет	

SORG8_DH1	Документ3.Документ.Подписал.Подразделение.Организация.Дата начала действия	DATETIME	Нет	
SORG8_DH2	Документ3.Документ.Подписал.Подразделение.Организация.Дата окончания действия	DATETIME	Нет	
SADR21_ADR	Документ3.Документ.Подписал.Подразделение.Организация.Адрес(юр.).Адрес	STRING	Нет	
SADRF15_ADR	Документ3.Документ.Подписал.Подразделение.Организация.Адрес(факт.).Адрес	STRING	Нет	
SOTDEL4_CODE	Документ3.Документ.Подписал.Подразделение.Отдел.Код	STRING	Нет	
SOTDEL4_NAME	Документ3.Документ.Подписал.Подразделение.Отдел.Наименование	STRING	Нет	
SOTDEL4_SNAME	Документ3.Документ.Подписал.Подразделение.Отдел.Краткое	STRING	Нет	
SOTDEL4_DH1	Документ3.Документ.Подписал.Подразделение.Отдел.Дата начала действия	DATETIME	Нет	
SOTDEL4_DH2	Документ3.Документ.Подписал.Подразделение.Отдел.Дата окончания действия	DATETIME	Нет	
SADR19_ADR	Документ3.Документ.Подписал.Подразделение.Адрес	STRING	Нет	
SORG1_INN	Документ3.Документ.Корреспондент.ИНН	STRING	Нет	
SORG1_CODE	Документ3.Документ.Корреспондент.Код БП	STRING	Нет	
SORG1_NAME	Документ3.Документ.Корреспондент.Наименование	STRING	Нет	
SORG1_SNAME	Документ3.Документ.Корреспондент.Краткое наименование	STRING	Нет	
SORG1_KPP	Документ3.Документ.Корреспондент.КПП	STRING	Нет	
SORG1_ABBR	Документ3.Документ.Корреспондент.Аббревиатура	STRING	Нет	
SORG1_OGRN	Документ3.Документ.Корреспондент.ОГРН	STRING	Нет	
SORG1_OKPO	Документ3.Документ.Корреспондент.ОКПО	STRING	Нет	
SORG1_EXTNAME	Документ3.Документ.Корреспондент.Строка содержащая наименование	STRING	Нет	
SREGION2_CODE	Документ3.Документ.Корреспондент.Территория.Код	STRING	Нет	
SREGION2_NAME	Документ3.Документ.Корреспондент.Территория.Наименование	STRING	Нет	
SREGION2_DH1	Документ3.Документ.Корреспондент.Территория.Дата начала действия	DATETIME	Нет	
SREGION2_DH2	Документ3.Документ.Корреспондент.Территория.Дата окончания действия	DATETIME	Нет	
SORG1_CNTPERSON	Документ3.Документ.Корреспондент.Количество сотрудников	INT32	Нет	
SORG1_ADDRESSU	Документ3.Документ.Корреспондент.Адрес	STRING	Нет	

	юридический			
SORG1_PHONE	Документ3.Документ.Корреспондент.Телефон (приемная)	STRING	Нет	
SORG1_FAX	Документ3.Документ.Корреспондент.Факс	STRING	Нет	
SORG1_EMAIL	Документ3.Документ.Корреспондент.Электронная почта	STRING	Нет	
SORG1_ADDRESSF	Документ3.Документ.Корреспондент.Адрес фактический	STRING	Нет	
SORG1_DH1	Документ3.Документ.Корреспондент.Дата начала действия	DATETIME	Нет	
SORG1_DH2	Документ3.Документ.Корреспондент.Дата окончания действия	DATETIME	Нет	
SADR6_ADR	Документ3.Документ.Корреспондент.Адрес(юр.).Адрес	STRING	Нет	
SADRF6_ADR	Документ3.Документ.Корреспондент.Адрес(факт.).Адрес	STRING	Нет	
SPERSON_CODE	Документ3.Сотрудник.Табельный номер	INT32	Нет	
SPERSON_LASTNAME	Документ3.Сотрудник.Фамилия	STRING	Нет	
SPERSON_FIRSTNAME	Документ3.Сотрудник.Имя	STRING	Нет	
SPERSON_PATRONYMIC	Документ3.Сотрудник.Отчество	STRING	Нет	
SPERSON_PASSPORT	Документ3.Сотрудник.Паспортные данные	STRING	Нет	
SPERSON_INN	Документ3.Сотрудник.ИНН	STRING	Нет	
SPERSON_INSURNUMBER	Документ3.Сотрудник.Номер страхового свидетельства	STRING	Нет	
SPERSON_SEX	Документ3.Сотрудник.Пол	STRING	Нет	
SPERSON_BIRTHDAY	Документ3.Сотрудник.Дата рождения	DATETIME	Нет	
SPERSON_BIRTHPLACE	Документ3.Сотрудник.Место рождения	STRING	Нет	
SPERSON_NAME	Документ3.Сотрудник.ФИО	STRING	Нет	
SPERSON_DH1	Документ3.Сотрудник.Дата начала действия	DATETIME	Нет	
SPERSON_DH2	Документ3.Сотрудник.Дата окончания действия	DATETIME	Нет	
SPERSON_PHONE	Документ3.Сотрудник.Телефон	STRING	Нет	
SADR1_ADR	Документ3.Сотрудник.Адрес(юр.).Адрес	STRING	Нет	
SADRF1_ADR	Документ3.Сотрудник.Адрес(факт.).Адрес	STRING	Нет	
SPERSON_MIX	Документ3.Сотрудник.Совмещение	INT32	Нет	
SORG4_INN	Документ3.Сотрудник.Подразделение.Организация.ИНН	STRING	Нет	

SORG4_CODE	Документ3.Сотрудник.Подразделение.Организация.Код БП	STRING	Нет	
SORG4_NAME	Документ3.Сотрудник.Подразделение.Организация.Наименование	STRING	Нет	
SORG4_SNAME	Документ3.Сотрудник.Подразделение.Организация.Краткое наименование	STRING	Нет	
SORG4_KPP	Документ3.Сотрудник.Подразделение.Организация.КПП	STRING	Нет	
SORG4_ABBR	Документ3.Сотрудник.Подразделение.Организация.Аббревиатура	STRING	Нет	
SORG4_OGRN	Документ3.Сотрудник.Подразделение.Организация.ОГРН	STRING	Нет	
SORG4_OKPO	Документ3.Сотрудник.Подразделение.Организация.ОКПО	STRING	Нет	
SORG4_EXTNAME	Документ3.Сотрудник.Подразделение.Организация.Строка содержащая наименование	STRING	Нет	
SREGION5_CODE	Документ3.Сотрудник.Подразделение.Организация.Территория.Код	STRING	Нет	
SREGION5_NAME	Документ3.Сотрудник.Подразделение.Организация.Территория.Наименование	STRING	Нет	
SREGION5_DH1	Документ3.Сотрудник.Подразделение.Организация.Территория.Дата начала действия	DATETIME	Нет	
SREGION5_DH2	Документ3.Сотрудник.Подразделение.Организация.Территория.Дата окончания действия	DATETIME	Нет	
SORG4_CNTPERSON	Документ3.Сотрудник.Подразделение.Организация.Количество сотрудников	INT32	Нет	
SORG4_ADDRESSU	Документ3.Сотрудник.Подразделение.Организация.Адрес юридический	STRING	Нет	
SORG4_PHONE	Документ3.Сотрудник.Подразделение.Организация.Телефон (приемная)	STRING	Нет	
SORG4_FAX	Документ3.Сотрудник.Подразделение.Организация.Факс	STRING	Нет	
SORG4_EMAIL	Документ3.Сотрудник.Подразделение.Организация.Электронная почта	STRING	Нет	
SORG4_ADDRESSF	Документ3.Сотрудник.Подразделение.Организация.Адрес фактический	STRING	Нет	
SORG4_DH1	Документ3.Сотрудник.Подразделение.Организация.Дата начала действия	DATETIME	Нет	
SORG4_DH2	Документ3.Сотрудник.Подразделение.Организация.Дата окончания действия	DATETIME	Нет	
SADR14_ADR	Документ3.Сотрудник.Подразделение.Организация.Адрес(юр.).Адрес	STRING	Нет	
SADRF10_ADR	Документ3.Сотрудник.Подразделение.Организация.Адрес(факт.).Адрес	STRING	Нет	
SOTDEL_CODE	Документ3.Сотрудник.Подразделение.Отдел.Код	STRING	Нет	

SOTDEL_NAME	Документ3.Сотрудник.Подразделение.Отдел .Наименование	STRING	Нет	
SOTDEL_SNAME	Документ3.Сотрудник.Подразделение.Отдел .Краткое	STRING	Нет	
SOTDEL_DH1	Документ3.Сотрудник.Подразделение.Отдел .Дата начала действия	DATETIME	Нет	
SOTDEL_DH2	Документ3.Сотрудник.Подразделение.Отдел .Дата окончания действия	DATETIME	Нет	
SADR7_ADR	Документ3.Сотрудник.Подразделение.Адрес	STRING	Нет	
SRESPONS_CODE	Документ3.Ответственность.Код	STRING	Нет	
SRESPONS_NAME	Документ3.Ответственность.Наименование	STRING	Нет	
DOC2_VAL	Документ3.Сумма штрафа или срок	DECIMAL	Нет	
SNAR_CODE	Документ3.Нарушение.Код	STRING	Нет	
SNAR_NAME	Документ3.Нарушение.Наименование	STRING	Нет	
SNAR_DH1	Документ3.Нарушение.Дата начала действия	DATETIME	Нет	
SNAR_DH2	Документ3.Нарушение.Дата окончания действия	DATETIME	Нет	
DOC2_KBK	Документ3.КБК	STRING	Нет	
DOC3_NUMBER	Документ4.Номер документа	STRING	Нет	
DOC3_DT	Документ4.Дата документа	DATETIME	Нет	
SDOCVID1_CODE	Документ4.Вид.Код	STRING	Нет	
SDOCVID1_NAME	Документ4.Вид.Наименование	STRING	Нет	
SDOCVID1_TEMPLA TE	Документ4.Вид.Шаблон	STRING	Нет	
SDELO1_CODE	Документ4.Номенклатура.Код	STRING	Нет	
SDELO1_NAME	Документ4.Номенклатура.Наименование	STRING	Нет	
DOC3_COMMENT	Документ4.Примечание	STRING	Нет	
DOC3_RESULT	Документ4.Результат	STRING	Нет	
DOC3_TYPE	Документ4.Тип документа	INT32	Нет	
DOC3_VOL	Документ4.Том дела	INT32	Нет	
DOC3_STATUS	Документ4.Статус	INT32	Нет	
DOC3_DTUTV	Документ4.Исполнен	INT32	Нет	
STASK1_CODE	Документ4.Регламент.Код	STRING	Нет	
STASK1_NAME	Документ4.Регламент.Наименование	STRING	Нет	
STASK1_DH1	Документ4.Регламент.Дата начала действия	DATETIME	Нет	
STASK1_DH2	Документ4.Регламент.Дата окончания действия	DATETIME	Нет	
DOC12_NUMBER	Документ5.Документ.Номер документа	STRING	Нет	

DOC12_DT	Документ5.Документ.Дата документа	DATETIME	Нет	
SDOCVID4_CODE	Документ5.Документ.Вид.Код	STRING	Нет	
SDOCVID4_NAME	Документ5.Документ.Вид.Наименование	STRING	Нет	
SDOCVID4_TEMPLATE	Документ5.Документ.Вид.Шаблон	STRING	Нет	
SDELO4_CODE	Документ5.Документ.Номенклатура.Код	STRING	Нет	
SDELO4_NAME	Документ5.Документ.Номенклатура.Наименование	STRING	Нет	
DOC12_COMMENT	Документ5.Документ.Примечание	STRING	Нет	
DOC12_RESULT	Документ5.Документ.Результат	STRING	Нет	
DOC12_TYPE	Документ5.Документ.Тип документа	INT32	Нет	
DOC12_VOL	Документ5.Документ.Том дела	INT32	Нет	
DOC12_STATUS	Документ5.Документ.Статус	INT32	Нет	
DOC12_DTUTV	Документ5.Документ.Исполнен	INT32	Нет	
STASK4_CODE	Документ5.Документ.Регламент.Код	STRING	Нет	
STASK4_NAME	Документ5.Документ.Регламент.Наименование	STRING	Нет	
STASK4_DH1	Документ5.Документ.Регламент.Дата начала действия	DATETIME	Нет	
STASK4_DH2	Документ5.Документ.Регламент.Дата окончания действия	DATETIME	Нет	
SPERSON4_CODE	Документ5.Документ.Подписал.Табельный номер	INT32	Нет	
SPERSON4_LASTNAME	Документ5.Документ.Подписал.Фамилия	STRING	Нет	
SPERSON4_FIRSTNAME	Документ5.Документ.Подписал.Имя	STRING	Нет	
SPERSON4_PATRONYMIC	Документ5.Документ.Подписал.Отчество	STRING	Нет	
SPERSON4_PASSPORT	Документ5.Документ.Подписал.Паспортные данные	STRING	Нет	
SPERSON4_INN	Документ5.Документ.Подписал.ИНН	STRING	Нет	
SPERSON4_INSURNUMBER	Документ5.Документ.Подписал.Номер страхового свидетельства	STRING	Нет	
SPERSON4_SEX	Документ5.Документ.Подписал.Пол	STRING	Нет	
SPERSON4_BIRTHDAY	Документ5.Документ.Подписал.Дата рождения	DATETIME	Нет	
SPERSON4_BIRTHPLACE	Документ5.Документ.Подписал.Место рождения	STRING	Нет	
SPERSON4_NAME	Документ5.Документ.Подписал.ФИО	STRING	Нет	
SPERSON4_DH1	Документ5.Документ.Подписал.Дата начала	DATETIME	Нет	

	действия			
SPERSON4_DH2	Документ5.Документ.Подписал.Дата окончания действия	DATETIME	Нет	
SPERSON4_PHONE	Документ5.Документ.Подписал.Телефон	STRING	Нет	
SADR15_ADR	Документ5.Документ.Подписал.Адрес(юр.). Адрес	STRING	Нет	
SADRF11_ADR	Документ5.Документ.Подписал.Адрес(факт.).Адрес	STRING	Нет	
SPERSON4_MIX	Документ5.Документ.Подписал.Совмещение	INT32	Нет	
SORG9_INN	Документ5.Документ.Подписал.Подразделение.Организация.ИНН	STRING	Нет	
SORG9_CODE	Документ5.Документ.Подписал.Подразделение.Организация.Код БП	STRING	Нет	
SORG9_NAME	Документ5.Документ.Подписал.Подразделение.Организация.Наименование	STRING	Нет	
SORG9_SNAME	Документ5.Документ.Подписал.Подразделение.Организация.Краткое наименование	STRING	Нет	
SORG9_KPP	Документ5.Документ.Подписал.Подразделение.Организация.КПП	STRING	Нет	
SORG9_ABBR	Документ5.Документ.Подписал.Подразделение.Организация.Аббревиатура	STRING	Нет	
SORG9_OGRN	Документ5.Документ.Подписал.Подразделение.Организация.ОГРН	STRING	Нет	
SORG9_OKPO	Документ5.Документ.Подписал.Подразделение.Организация.ОКПО	STRING	Нет	
SORG9_EXTNAME	Документ5.Документ.Подписал.Подразделение.Организация.Строка содержащая наименование	STRING	Нет	
SREGION10_CODE	Документ5.Документ.Подписал.Подразделение.Организация.Территория.Код	STRING	Нет	
SREGION10_NAME	Документ5.Документ.Подписал.Подразделение.Организация.Территория.Наименование	STRING	Нет	
SREGION10_DH1	Документ5.Документ.Подписал.Подразделение.Организация.Территория.Дата начала действия	DATETIME	Нет	
SREGION10_DH2	Документ5.Документ.Подписал.Подразделение.Организация.Территория.Дата окончания действия	DATETIME	Нет	
SORG9_CNTPERSON	Документ5.Документ.Подписал.Подразделение.Организация.Количество сотрудников	INT32	Нет	
SORG9_ADDRESSU	Документ5.Документ.Подписал.Подразделение.Организация.Адрес юридический	STRING	Нет	
SORG9_PHONE	Документ5.Документ.Подписал.Подразделение.Организация.Телефон (приемная)	STRING	Нет	
SORG9_FAX	Документ5.Документ.Подписал.Подразделение.Организация.Факс	STRING	Нет	

SORG9_EMAIL	Документ5.Документ.Подписал.Подразделение.Организация.Электронная почта	STRING	Нет	
SORG9_ADDRESSF	Документ5.Документ.Подписал.Подразделение.Организация.Адрес фактический	STRING	Нет	
SORG9_DH1	Документ5.Документ.Подписал.Подразделение.Организация.Дата начала действия	DATETIME	Нет	
SORG9_DH2	Документ5.Документ.Подписал.Подразделение.Организация.Дата окончания действия	DATETIME	Нет	
SADR22_ADR	Документ5.Документ.Подписал.Подразделение.Организация.Адрес(юр.).Адрес	STRING	Нет	
SADRF16_ADR	Документ5.Документ.Подписал.Подразделение.Организация.Адрес(факт.).Адрес	STRING	Нет	
SOTDEL5_CODE	Документ5.Документ.Подписал.Подразделение.Отдел.Код	STRING	Нет	
SOTDEL5_NAME	Документ5.Документ.Подписал.Подразделение.Отдел.Наименование	STRING	Нет	
SOTDEL5_SNAME	Документ5.Документ.Подписал.Подразделение.Отдел.Краткое	STRING	Нет	
SOTDEL5_DH1	Документ5.Документ.Подписал.Подразделение.Отдел.Дата начала действия	DATETIME	Нет	
SOTDEL5_DH2	Документ5.Документ.Подписал.Подразделение.Отдел.Дата окончания действия	DATETIME	Нет	
SADR20_ADR	Документ5.Документ.Подписал.Подразделение.Адрес	STRING	Нет	
SORG2_INN	Документ5.Документ.Корреспондент.ИНН	STRING	Нет	
SORG2_CODE	Документ5.Документ.Корреспондент.Код БП	STRING	Нет	
SORG2_NAME	Документ5.Документ.Корреспондент.Наименование	STRING	Нет	
SORG2_SNAME	Документ5.Документ.Корреспондент.Краткое наименование	STRING	Нет	
SORG2_KPP	Документ5.Документ.Корреспондент.КПП	STRING	Нет	
SORG2_ABBR	Документ5.Документ.Корреспондент.Аббревиатура	STRING	Нет	
SORG2_OGRN	Документ5.Документ.Корреспондент.ОГРН	STRING	Нет	
SORG2_OKPO	Документ5.Документ.Корреспондент.ОКПО	STRING	Нет	
SORG2_EXTNAME	Документ5.Документ.Корреспондент.Строка содержащая наименование	STRING	Нет	
SREGION3_CODE	Документ5.Документ.Корреспондент.Территория.Код	STRING	Нет	
SREGION3_NAME	Документ5.Документ.Корреспондент.Территория.Наименование	STRING	Нет	
SREGION3_DH1	Документ5.Документ.Корреспондент.Территория.Дата начала действия	DATETIME	Нет	
SREGION3_DH2	Документ5.Документ.Корреспондент.Территория.Дата окончания действия	DATETIME	Нет	

	ория.Дата окончания действия			
SORG2_CNTPERSON	Документ5.Документ.Корреспондент.Количество сотрудников	INT32	Нет	
SORG2_ADDRESSU	Документ5.Документ.Корреспондент.Адрес юридический	STRING	Нет	
SORG2_PHONE	Документ5.Документ.Корреспондент.Телефон (приемная)	STRING	Нет	
SORG2_FAX	Документ5.Документ.Корреспондент.Факс	STRING	Нет	
SORG2_EMAIL	Документ5.Документ.Корреспондент.Электронная почта	STRING	Нет	
SORG2_ADDRESSF	Документ5.Документ.Корреспондент.Адрес фактический	STRING	Нет	
SORG2_DH1	Документ5.Документ.Корреспондент.Дата начала действия	DATETIME	Нет	
SORG2_DH2	Документ5.Документ.Корреспондент.Дата окончания действия	DATETIME	Нет	
SADR8_ADR	Документ5.Документ.Корреспондент.Адрес(юр.).Адрес	STRING	Нет	
SADRF7_ADR	Документ5.Документ.Корреспондент.Адрес(факт.).Адрес	STRING	Нет	
SPERSON1_CODE	Документ5.Сотрудник.Табельный номер	INT32	Нет	
SPERSON1_LASTNAME	Документ5.Сотрудник.Фамилия	STRING	Нет	
SPERSON1_FIRSTNAME	Документ5.Сотрудник.Имя	STRING	Нет	
SPERSON1_PATRONYMIC	Документ5.Сотрудник.Отчество	STRING	Нет	
SPERSON1_PASSPORT	Документ5.Сотрудник.Паспортные данные	STRING	Нет	
SPERSON1_INN	Документ5.Сотрудник.ИНН	STRING	Нет	
SPERSON1_INSURNUMBER	Документ5.Сотрудник.Номер страхового свидетельства	STRING	Нет	
SPERSON1_SEX	Документ5.Сотрудник.Пол	STRING	Нет	
SPERSON1_BIRTHDAY	Документ5.Сотрудник.Дата рождения	DATETIME	Нет	
SPERSON1_BIRTHPLACE	Документ5.Сотрудник.Место рождения	STRING	Нет	
SPERSON1_NAME	Документ5.Сотрудник.ФИО	STRING	Нет	
SPERSON1_DH1	Документ5.Сотрудник.Дата начала действия	DATETIME	Нет	
SPERSON1_DH2	Документ5.Сотрудник.Дата окончания действия	DATETIME	Нет	
SPERSON1_PHONE	Документ5.Сотрудник.Телефон	STRING	Нет	
SADR2_ADR	Документ5.Сотрудник.Адрес(юр.).Адрес	STRING	Нет	

SADRF2_ADR	Документ5.Сотрудник.Адрес(факт.).Адрес	STRING	Нет	
SPERSON1_MIX	Документ5.Сотрудник.Совмещение	INT32	Нет	
SORG5_INN	Документ5.Сотрудник.Подразделение.Организация.ИНН	STRING	Нет	
SORG5_CODE	Документ5.Сотрудник.Подразделение.Организация.Код БП	STRING	Нет	
SORG5_NAME	Документ5.Сотрудник.Подразделение.Организация.Наименование	STRING	Нет	
SORG5_SNAME	Документ5.Сотрудник.Подразделение.Организация.Краткое наименование	STRING	Нет	
SORG5_KPP	Документ5.Сотрудник.Подразделение.Организация.КПП	STRING	Нет	
SORG5_ABBR	Документ5.Сотрудник.Подразделение.Организация.Аббревиатура	STRING	Нет	
SORG5_OGRN	Документ5.Сотрудник.Подразделение.Организация.ОГРН	STRING	Нет	
SORG5_OKPO	Документ5.Сотрудник.Подразделение.Организация.ОКПО	STRING	Нет	
SORG5_EXTNAME	Документ5.Сотрудник.Подразделение.Организация.Строка содержащая наименование	STRING	Нет	
SREGION6_CODE	Документ5.Сотрудник.Подразделение.Организация.Территория.Код	STRING	Нет	
SREGION6_NAME	Документ5.Сотрудник.Подразделение.Организация.Территория.Наименование	STRING	Нет	
SREGION6_DH1	Документ5.Сотрудник.Подразделение.Организация.Территория.Дата начала действия	DATETIME	Нет	
SREGION6_DH2	Документ5.Сотрудник.Подразделение.Организация.Территория.Дата окончания действия	DATETIME	Нет	
SORG5_CNTPERSON	Документ5.Сотрудник.Подразделение.Организация.Количество сотрудников	INT32	Нет	
SORG5_ADDRESSU	Документ5.Сотрудник.Подразделение.Организация.Адрес юридический	STRING	Нет	
SORG5_PHONE	Документ5.Сотрудник.Подразделение.Организация.Телефон (приемная)	STRING	Нет	
SORG5_FAX	Документ5.Сотрудник.Подразделение.Организация.Факс	STRING	Нет	
SORG5_EMAIL	Документ5.Сотрудник.Подразделение.Организация.Электронная почта	STRING	Нет	
SORG5_ADDRESSF	Документ5.Сотрудник.Подразделение.Организация.Адрес фактический	STRING	Нет	
SORG5_DH1	Документ5.Сотрудник.Подразделение.Организация.Дата начала действия	DATETIME	Нет	
SORG5_DH2	Документ5.Сотрудник.Подразделение.Организация.Дата окончания действия	DATETIME	Нет	
SADR16_ADR	Документ5.Сотрудник.Подразделение.Организация.Адрес(юр.).Адрес	STRING	Нет	

SADRF12_ADR	Документ5.Сотрудник.Подразделение.Организация.Адрес(факт.).Адрес	STRING	Нет	
SOTDEL1_CODE	Документ5.Сотрудник.Подразделение.Отдел.Код	STRING	Нет	
SOTDEL1_NAME	Документ5.Сотрудник.Подразделение.Отдел.Наименование	STRING	Нет	
SOTDEL1_SNAME	Документ5.Сотрудник.Подразделение.Отдел.Краткое	STRING	Нет	
SOTDEL1_DH1	Документ5.Сотрудник.Подразделение.Отдел.Дата начала действия	DATETIME	Нет	
SOTDEL1_DH2	Документ5.Сотрудник.Подразделение.Отдел.Дата окончания действия	DATETIME	Нет	
SADR9_ADR	Документ5.Сотрудник.Подразделение.Адрес	STRING	Нет	
SRESPONS1_CODE	Документ5.Ответственность.Код	STRING	Нет	
SRESPONS1_NAME	Документ5.Ответственность.Наименование	STRING	Нет	
DOC4_VAL	Документ5.Сумма штрафа или срок	DECIMAL	Нет	
SNAR1_CODE	Документ5.Нарушение.Код	STRING	Нет	
SNAR1_NAME	Документ5.Нарушение.Наименование	STRING	Нет	
SNAR1_DH1	Документ5.Нарушение.Дата начала действия	DATETIME	Нет	
SNAR1_DH2	Документ5.Нарушение.Дата окончания действия	DATETIME	Нет	
DOC4_KBK	Документ5.КБК	STRING	Нет	

TREVIZDOCUMENTS3

Поле формата	Поле объекта	Тип	Обязательность	Описание
SWORK_CODE	Мероприятие.Работа.Код	STRING	Нет	
SWORK_NAME	Мероприятие.Работа.Наименование	STRING	Нет	
SWORK_DH1	Мероприятие.Работа.Дата начала действия	DATETIME	Нет	
SWORK_DH2	Мероприятие.Работа.Дата окончания действия	DATETIME	Нет	
SRTEMA_CODE	Мероприятие.Тема.Код	STRING	Нет	
SRTEMA_NAME	Мероприятие.Тема.Наименование	STRING	Нет	
SRTEMA_DH1	Мероприятие.Тема.Дата начала действия	DATETIME	Нет	
SRTEMA_DH2	Мероприятие.Тема.Дата окончания действия	DATETIME	Нет	
SROSNOV_CODE	Мероприятие.Основание.Код	STRING	Нет	
SROSNOV_NAME	Мероприятие.Основание.Наименование	STRING	Нет	
SROSNOV_DH1	Мероприятие.Основание.Дата начала действия	DATETIME	Нет	
SROSNOV_DH2	Мероприятие.Основание.Дата окончания действия	DATETIME	Нет	

REVIZ_NUMBER	Мероприятие.Номер	STRING	Нет	
REVIZ_DT	Мероприятие.Дата оформления	DATETIME	Нет	
REVIZ_STATUS	Мероприятие.Статус	INT32	Нет	
REVIZ_DT1	Мероприятие.Дата начала проведения	DATETIME	Нет	
REVIZ_DT2	Мероприятие.Дата окончания проведения	DATETIME	Нет	
REVIZ_DTMONEY1	Мероприятие.Начало проверяемого периода	DATETIME	Нет	
REVIZ_DTMONEY2	Мероприятие.Окончание проверяемого периода	DATETIME	Нет	
REVIZ_EXTOSNOV	Мероприятие.Дополнительное основание	STRING	Нет	
SORGC_INN	Мероприятие.Проверяемая.ИНН	STRING	Нет	
SORGC_CODE	Мероприятие.Проверяемая.Код БП	STRING	Нет	
SORGC_NAME	Мероприятие.Проверяемая.Наименование	STRING	Нет	
SORGC_SNAME	Мероприятие.Проверяемая.Краткое наименование	STRING	Нет	
SORGC_KPP	Мероприятие.Проверяемая.КПП	STRING	Нет	
SORGC_ABBR	Мероприятие.Проверяемая.Аббревиатура	STRING	Нет	
SORGC_OGRN	Мероприятие.Проверяемая.ОГРН	STRING	Нет	
SORGC_OKPO	Мероприятие.Проверяемая.ОКПО	STRING	Нет	
SORGC_EXTNAME	Мероприятие.Проверяемая.Строка содержащая наименование	STRING	Нет	
SREGION_CODE	Мероприятие.Проверяемая.Территория.Код	STRING	Нет	
SREGION_NAME	Мероприятие.Проверяемая.Территория.Наименование	STRING	Нет	
SREGION_DH1	Мероприятие.Проверяемая.Территория.Дата начала действия	DATETIME	Нет	
SREGION_DH2	Мероприятие.Проверяемая.Территория.Дата окончания действия	DATETIME	Нет	
SORGC_CNTPERSON	Мероприятие.Проверяемая.Количество сотрудников	INT32	Нет	
SORGC_ADDRESSU	Мероприятие.Проверяемая.Адрес юридический	STRING	Нет	
SORGC_PHONE	Мероприятие.Проверяемая.Телефон (приемная)	STRING	Нет	
SORGC_FAX	Мероприятие.Проверяемая.Факс	STRING	Нет	
SORGC_EMAIL	Мероприятие.Проверяемая.Электронная почта	STRING	Нет	
SORGC_ADDRESSF	Мероприятие.Проверяемая.Адрес фактический	STRING	Нет	
SORGC_DH1	Мероприятие.Проверяемая.Дата начала действия	DATETIME	Нет	

SORGC_DH2	Мероприятие.Проверяемая.Дата окончания действия	DATETIME	Нет	
SADR1_ADR	Мероприятие.Проверяемая.Адрес(юр.).Адрес	STRING	Нет	
SADRF1_ADR	Мероприятие.Проверяемая.Адрес(факт.).Адрес	STRING	Нет	
SOKVED_CODE	Мероприятие.ОКВЭД.Код	STRING	Нет	
SOKVED_NAME	Мероприятие.ОКВЭД.Наименование	STRING	Нет	
SOKVED_DH1	Мероприятие.ОКВЭД.Дата начала действия	DATETIME	Нет	
SOKVED_DH2	Мероприятие.ОКВЭД.Дата окончания действия	DATETIME	Нет	
STYPEORG_CODE	Мероприятие.Тип1.Код	STRING	Нет	
STYPEORG_NAME	Мероприятие.Тип1.Наименование	STRING	Нет	
STYPEORG_DH1	Мероприятие.Тип1.Дата начала действия	DATETIME	Нет	
STYPEORG_DH2	Мероприятие.Тип1.Дата окончания действия	DATETIME	Нет	
STYPEORG_2_CODE	Мероприятие.Тип2.Код	STRING	Нет	
STYPEORG_2_NAME	Мероприятие.Тип2.Наименование	STRING	Нет	
STYPEORG_2_DH1	Мероприятие.Тип2.Дата начала действия	DATETIME	Нет	
STYPEORG_2_DH2	Мероприятие.Тип2.Дата окончания действия	DATETIME	Нет	
SPERSON_CODE	Мероприятие.Проверяемый.Табельный номер	INT32	Нет	
SPERSON_LASTNAME	Мероприятие.Проверяемый.Фамилия	STRING	Нет	
SPERSON_FIRSTNAME	Мероприятие.Проверяемый.Имя	STRING	Нет	
SPERSON_PATRONYMIC	Мероприятие.Проверяемый.Отчество	STRING	Нет	
SPERSON_PASSPORT	Мероприятие.Проверяемый.Паспортные данные	STRING	Нет	
SPERSON_INN	Мероприятие.Проверяемый.ИНН	STRING	Нет	
SPERSON_INSURNUMBER	Мероприятие.Проверяемый.Номер страхового свидетельства	STRING	Нет	
SPERSON_SEX	Мероприятие.Проверяемый.Пол	STRING	Нет	
SPERSON_BIRTHDAY	Мероприятие.Проверяемый.Дата рождения	DATETIME	Нет	
SPERSON_BIRTHPLACE	Мероприятие.Проверяемый.Место рождения	STRING	Нет	
SPERSON_NAME	Мероприятие.Проверяемый.ФИО	STRING	Нет	
SPERSON_DH1	Мероприятие.Проверяемый.Дата начала действия	DATETIME	Нет	
SPERSON_DH2	Мероприятие.Проверяемый.Дата окончания	DATETIME	Нет	

	действия			
SPERSON_PHONE	Мероприятие.Проверяемый.Телефон	STRING	Нет	
SADR2_ADR	Мероприятие.Проверяемый.Адрес(юр.).Адрес	STRING	Нет	
SADRF2_ADR	Мероприятие.Проверяемый.Адрес(факт.).Адрес	STRING	Нет	
SPERSON_MIX	Мероприятие.Проверяемый.Совмещение	INT32	Нет	
SORG2_INN	Мероприятие.Проверяемый.Подразделение.Организация.ИНН	STRING	Нет	
SORG2_CODE	Мероприятие.Проверяемый.Подразделение.Организация.Код БП	STRING	Нет	
SORG2_NAME	Мероприятие.Проверяемый.Подразделение.Организация.Наименование	STRING	Нет	
SORG2_SNAME	Мероприятие.Проверяемый.Подразделение.Организация.Краткое наименование	STRING	Нет	
SORG2_KPP	Мероприятие.Проверяемый.Подразделение.Организация.КПП	STRING	Нет	
SORG2_ABBR	Мероприятие.Проверяемый.Подразделение.Организация.Аббревиатура	STRING	Нет	
SORG2_OGRN	Мероприятие.Проверяемый.Подразделение.Организация.ОГРН	STRING	Нет	
SORG2_OKPO	Мероприятие.Проверяемый.Подразделение.Организация.ОКПО	STRING	Нет	
SORG2_EXTNAME	Мероприятие.Проверяемый.Подразделение.Организация.Строка содержащая наименование	STRING	Нет	
SREGION3_CODE	Мероприятие.Проверяемый.Подразделение.Организация.Территория.Код	STRING	Нет	
SREGION3_NAME	Мероприятие.Проверяемый.Подразделение.Организация.Территория.Наименование	STRING	Нет	
SREGION3_DH1	Мероприятие.Проверяемый.Подразделение.Организация.Территория.Дата начала действия	DATETIME	Нет	
SREGION3_DH2	Мероприятие.Проверяемый.Подразделение.Организация.Территория.Дата окончания действия	DATETIME	Нет	
SORG2_CNTPERSON	Мероприятие.Проверяемый.Подразделение.Организация.Количество сотрудников	INT32	Нет	
SORG2_ADDRESSU	Мероприятие.Проверяемый.Подразделение.Организация.Адрес юридический	STRING	Нет	
SORG2_PHONE	Мероприятие.Проверяемый.Подразделение.Организация.Телефон (приемная)	STRING	Нет	
SORG2_FAX	Мероприятие.Проверяемый.Подразделение.Организация.Факс	STRING	Нет	
SORG2_EMAIL	Мероприятие.Проверяемый.Подразделение.Организация.Электронная почта	STRING	Нет	

SORG2_ADDRESSF	Мероприятие.Проверяемый.Подразделение. Организация.Адрес фактический	STRING	Нет	
SORG2_DH1	Мероприятие.Проверяемый.Подразделение. Организация.Дата начала действия	DATETIME	Нет	
SORG2_DH2	Мероприятие.Проверяемый.Подразделение. Организация.Дата окончания действия	DATETIME	Нет	
SADR10_ADR	Мероприятие.Проверяемый.Подразделение. Организация.Адрес(юр.).Адрес	STRING	Нет	
SADRF7_ADR	Мероприятие.Проверяемый.Подразделение. Организация.Адрес(факт.).Адрес	STRING	Нет	
SOTDEL_CODE	Мероприятие.Проверяемый.Подразделение. Отдел.Код	STRING	Нет	
SOTDEL_NAME	Мероприятие.Проверяемый.Подразделение. Отдел.Наименование	STRING	Нет	
SOTDEL_SNAME	Мероприятие.Проверяемый.Подразделение. Отдел.Краткое	STRING	Нет	
SOTDEL_DH1	Мероприятие.Проверяемый.Подразделение. Отдел.Дата начала действия	DATETIME	Нет	
SOTDEL_DH2	Мероприятие.Проверяемый.Подразделение. Отдел.Дата окончания действия	DATETIME	Нет	
SADR7_ADR	Мероприятие.Проверяемый.Подразделение. Адрес	STRING	Нет	
SADR_ADR	Мероприятие.Адрес(юр.).Адрес	STRING	Нет	
SADRF_ADR	Мероприятие.Адрес(факт.).Адрес	STRING	Нет	
SNAR2_CODE	Мероприятие.Нарушение.Вид.Код	STRING	Нет	
SNAR2_NAME	Мероприятие.Нарушение.Вид.Наименование	STRING	Нет	
SNAR2_DH1	Мероприятие.Нарушение.Вид.Дата начала действия	DATETIME	Нет	
SNAR2_DH2	Мероприятие.Нарушение.Вид.Дата окончания действия	DATETIME	Нет	
FACTNAR_SUMMA	Мероприятие.Нарушение.Сумма выявленного нарушения	DECIMAL	Нет	
FACTNAR_CONTENT	Мероприятие.Нарушение.Характер и обстоятельства нарушения	STRING	Нет	
FACTNAR_ORD	Мероприятие.Нарушение.Порядок следования в акте о ревизии	INT32	Нет	
FACTNAR_DTNR	Мероприятие.Нарушение.Дата совершения нарушения	DATETIME	Нет	
FACTNAR_DTDETECT	Мероприятие.Нарушение.Дата выявления нарушения	DATETIME	Нет	
FACTNAR_REPAYMENT	Мероприятие.Нарушение.Подлежит возмещению	BOOLEAN	Нет	
DOC5_NUMBER	Документ1.Документ.Номер документа	STRING	Нет	
DOC5_DT	Документ1.Документ.Дата документа	DATETIME	Нет	

SDOCVID2_CODE	Документ1.Документ.Вид.Код	STRING	Нет	
SDOCVID2_NAME	Документ1.Документ.Вид.Наименование	STRING	Нет	
SDOCVID2_TEMPLATE	Документ1.Документ.Вид.Шаблон	STRING	Нет	
SDELO2_CODE	Документ1.Документ.Номенклатура.Код	STRING	Нет	
SDELO2_NAME	Документ1.Документ.Номенклатура.Наименование	STRING	Нет	
DOC5_COMMENT	Документ1.Документ.Примечание	STRING	Нет	
DOC5_RESULT	Документ1.Документ.Результат	STRING	Нет	
DOC5_TYPE	Документ1.Документ.Тип документа	INT32	Нет	
DOC5_VOL	Документ1.Документ.Том дела	INT32	Нет	
DOC5_STATUS	Документ1.Документ.Статус	INT32	Нет	
DOC5_DTUTV	Документ1.Документ.Исполнен	INT32	Нет	
STASK2_CODE	Документ1.Документ.Регламент.Код	STRING	Нет	
STASK2_NAME	Документ1.Документ.Регламент.Наименование	STRING	Нет	
STASK2_DH1	Документ1.Документ.Регламент.Дата начала действия	DATETIME	Нет	
STASK2_DH2	Документ1.Документ.Регламент.Дата окончания действия	DATETIME	Нет	
SORG_INN	Документ1.Корреспондент.ИНН	STRING	Нет	
SORG_CODE	Документ1.Корреспондент.Код БП	STRING	Нет	
SORG_NAME	Документ1.Корреспондент.Наименование	STRING	Нет	
SORG_SNAME	Документ1.Корреспондент.Краткое наименование	STRING	Нет	
SORG_KPP	Документ1.Корреспондент.КПП	STRING	Нет	
SORG_ABBR	Документ1.Корреспондент.Аббревиатура	STRING	Нет	
SORG_OGRN	Документ1.Корреспондент.ОГРН	STRING	Нет	
SORG_OKPO	Документ1.Корреспондент.ОКПО	STRING	Нет	
SORG_EXTNAME	Документ1.Корреспондент.Строка содержащая наименование	STRING	Нет	
SREGION1_CODE	Документ1.Корреспондент.Территория.Код	STRING	Нет	
SREGION1_NAME	Документ1.Корреспондент.Территория.Наименование	STRING	Нет	
SREGION1_DH1	Документ1.Корреспондент.Территория.Дата начала действия	DATETIME	Нет	
SREGION1_DH2	Документ1.Корреспондент.Территория.Дата окончания действия	DATETIME	Нет	
SORG_CNTPERSON	Документ1.Корреспондент.Количество сотрудников	INT32	Нет	

SORG_ADDRESSU	Документ1.Корреспондент.Адрес юридический	STRING	Нет	
SORG_PHONE	Документ1.Корреспондент.Телефон (приемная)	STRING	Нет	
SORG_FAX	Документ1.Корреспондент.Факс	STRING	Нет	
SORG_EMAIL	Документ1.Корреспондент.Электронная почта	STRING	Нет	
SORG_ADDRESSF	Документ1.Корреспондент.Адрес фактический	STRING	Нет	
SORG_DH1	Документ1.Корреспондент.Дата начала действия	DATETIME	Нет	
SORG_DH2	Документ1.Корреспондент.Дата окончания действия	DATETIME	Нет	
SADR3_ADR	Документ1.Корреспондент.Адрес(юр.).Адрес	STRING	Нет	
SADRF3_ADR	Документ1.Корреспондент.Адрес(факт.).Адрес	STRING	Нет	
SPERSON1_CODE	Документ1.Подписал.Табельный номер	INT32	Нет	
SPERSON1_LASTNAME	Документ1.Подписал.Фамилия	STRING	Нет	
SPERSON1_FIRSTNAME	Документ1.Подписал.Имя	STRING	Нет	
SPERSON1_PATRONYMIC	Документ1.Подписал.Отчество	STRING	Нет	
SPERSON1_PASSPORT	Документ1.Подписал.Паспортные данные	STRING	Нет	
SPERSON1_INN	Документ1.Подписал.ИНН	STRING	Нет	
SPERSON1_INSURNUMBER	Документ1.Подписал.Номер страхового свидетельства	STRING	Нет	
SPERSON1_SEX	Документ1.Подписал.Пол	STRING	Нет	
SPERSON1_BIRTHDAY	Документ1.Подписал.Дата рождения	DATETIME	Нет	
SPERSON1_BIRTHPLACE	Документ1.Подписал.Место рождения	STRING	Нет	
SPERSON1_NAME	Документ1.Подписал.ФИО	STRING	Нет	
SPERSON1_DH1	Документ1.Подписал.Дата начала действия	DATETIME	Нет	
SPERSON1_DH2	Документ1.Подписал.Дата окончания действия	DATETIME	Нет	
SPERSON1_PHONE	Документ1.Подписал.Телефон	STRING	Нет	
SADR4_ADR	Документ1.Подписал.Адрес(юр.).Адрес	STRING	Нет	
SADRF4_ADR	Документ1.Подписал.Адрес(факт.).Адрес	STRING	Нет	
SPERSON1_MIX	Документ1.Подписал.Совмещение	INT32	Нет	

SORG3_INN	Документ1.Подписал.Подразделение.Организация.ИНН	STRING	Нет	
SORG3_CODE	Документ1.Подписал.Подразделение.Организация.Код БП	STRING	Нет	
SORG3_NAME	Документ1.Подписал.Подразделение.Организация.Наименование	STRING	Нет	
SORG3_SNAME	Документ1.Подписал.Подразделение.Организация.Краткое наименование	STRING	Нет	
SORG3_KPP	Документ1.Подписал.Подразделение.Организация.КПП	STRING	Нет	
SORG3_ABBR	Документ1.Подписал.Подразделение.Организация.Аббревиатура	STRING	Нет	
SORG3_OGRN	Документ1.Подписал.Подразделение.Организация.ОГРН	STRING	Нет	
SORG3_OKPO	Документ1.Подписал.Подразделение.Организация.ОКПО	STRING	Нет	
SORG3_EXTNAME	Документ1.Подписал.Подразделение.Организация.Строка содержащая наименование	STRING	Нет	
SREGION4_CODE	Документ1.Подписал.Подразделение.Организация.Территория.Код	STRING	Нет	
SREGION4_NAME	Документ1.Подписал.Подразделение.Организация.Территория.Наименование	STRING	Нет	
SREGION4_DH1	Документ1.Подписал.Подразделение.Организация.Территория.Дата начала действия	DATETIME	Нет	
SREGION4_DH2	Документ1.Подписал.Подразделение.Организация.Территория.Дата окончания действия	DATETIME	Нет	
SORG3_CNTPERSON	Документ1.Подписал.Подразделение.Организация.Количество сотрудников	INT32	Нет	
SORG3_ADDRESSU	Документ1.Подписал.Подразделение.Организация.Адрес юридический	STRING	Нет	
SORG3_PHONE	Документ1.Подписал.Подразделение.Организация.Телефон (приемная)	STRING	Нет	
SORG3_FAX	Документ1.Подписал.Подразделение.Организация.Факс	STRING	Нет	
SORG3_EMAIL	Документ1.Подписал.Подразделение.Организация.Электронная почта	STRING	Нет	
SORG3_ADDRESSF	Документ1.Подписал.Подразделение.Организация.Адрес фактический	STRING	Нет	
SORG3_DH1	Документ1.Подписал.Подразделение.Организация.Дата начала действия	DATETIME	Нет	
SORG3_DH2	Документ1.Подписал.Подразделение.Организация.Дата окончания действия	DATETIME	Нет	
SADR11_ADR	Документ1.Подписал.Подразделение.Организация.Адрес(юр.).Адрес	STRING	Нет	
SADRF8_ADR	Документ1.Подписал.Подразделение.Организация.Адрес(факт.).Адрес	STRING	Нет	

SOTDEL1_CODE	Документ1.Подписал.Подразделение.Отдел.Код	STRING	Нет	
SOTDEL1_NAME	Документ1.Подписал.Подразделение.Отдел.Наименование	STRING	Нет	
SOTDEL1_SNAME	Документ1.Подписал.Подразделение.Отдел.Краткое	STRING	Нет	
SOTDEL1_DH1	Документ1.Подписал.Подразделение.Отдел.Дата начала действия	DATETIME	Нет	
SOTDEL1_DH2	Документ1.Подписал.Подразделение.Отдел.Дата окончания действия	DATETIME	Нет	
SADR8_ADR	Документ1.Подписал.Подразделение.Адрес	STRING	Нет	
DOC1_NUMBER	Документ2.Номер документа	STRING	Нет	
DOC1_DT	Документ2.Дата документа	DATETIME	Нет	
SDOCVID_CODE	Документ2.Вид.Код	STRING	Нет	
SDOCVID_NAME	Документ2.Вид.Наименование	STRING	Нет	
SDOCVID_TEMPLATE	Документ2.Вид.Шаблон	STRING	Нет	
SDELO_CODE	Документ2.Номенклатура.Код	STRING	Нет	
SDELO_NAME	Документ2.Номенклатура.Наименование	STRING	Нет	
DOC1_COMMENT	Документ2.Примечание	STRING	Нет	
DOC1_RESULT	Документ2.Результат	STRING	Нет	
DOC1_TYPE	Документ2.Тип документа	INT32	Нет	
DOC1_VOL	Документ2.Том дела	INT32	Нет	
DOC1_STATUS	Документ2.Статус	INT32	Нет	
DOC1_DTUTV	Документ2.Исполнен	INT32	Нет	
STASK_CODE	Документ2.Регламент.Код	STRING	Нет	
STASK_NAME	Документ2.Регламент.Наименование	STRING	Нет	
STASK_DH1	Документ2.Регламент.Дата начала действия	DATETIME	Нет	
STASK_DH2	Документ2.Регламент.Дата окончания действия	DATETIME	Нет	
DOC6_NUMBER	Документ3.Документ.Номер документа	STRING	Нет	
DOC6_DT	Документ3.Документ.Дата документа	DATETIME	Нет	
SDOCVID3_CODE	Документ3.Документ.Вид.Код	STRING	Нет	
SDOCVID3_NAME	Документ3.Документ.Вид.Наименование	STRING	Нет	
SDOCVID3_TEMPLATE	Документ3.Документ.Вид.Шаблон	STRING	Нет	
SDELO3_CODE	Документ3.Документ.Номенклатура.Код	STRING	Нет	
SDELO3_NAME	Документ3.Документ.Номенклатура.Наименование	STRING	Нет	

DOC6_COMMENT	Документ3.Документ.Примечание	STRING	Нет	
DOC6_RESULT	Документ3.Документ.Результат	STRING	Нет	
DOC6_TYPE	Документ3.Документ.Тип документа	INT32	Нет	
DOC6_VOL	Документ3.Документ.Том дела	INT32	Нет	
DOC6_STATUS	Документ3.Документ.Статус	INT32	Нет	
DOC6_DTUTV	Документ3.Документ.Исполнен	INT32	Нет	
STASK3_CODE	Документ3.Документ.Регламент.Код	STRING	Нет	
STASK3_NAME	Документ3.Документ.Регламент.Наименование	STRING	Нет	
STASK3_DH1	Документ3.Документ.Регламент.Дата начала действия	DATETIME	Нет	
STASK3_DH2	Документ3.Документ.Регламент.Дата окончания действия	DATETIME	Нет	
SORG1_INN	Документ3.Корреспондент.ИНН	STRING	Нет	
SORG1_CODE	Документ3.Корреспондент.Код БП	STRING	Нет	
SORG1_NAME	Документ3.Корреспондент.Наименование	STRING	Нет	
SORG1_SNAME	Документ3.Корреспондент.Краткое наименование	STRING	Нет	
SORG1_KPP	Документ3.Корреспондент.КПП	STRING	Нет	
SORG1_ABBR	Документ3.Корреспондент.Аббревиатура	STRING	Нет	
SORG1_OGRN	Документ3.Корреспондент.ОГРН	STRING	Нет	
SORG1_OKPO	Документ3.Корреспондент.ОКПО	STRING	Нет	
SORG1_EXTNAME	Документ3.Корреспондент.Строка содержащая наименование	STRING	Нет	
SREGION2_CODE	Документ3.Корреспондент.Территория.Код	STRING	Нет	
SREGION2_NAME	Документ3.Корреспондент.Территория.Наименование	STRING	Нет	
SREGION2_DH1	Документ3.Корреспондент.Территория.Дата начала действия	DATETIME	Нет	
SREGION2_DH2	Документ3.Корреспондент.Территория.Дата окончания действия	DATETIME	Нет	
SORG1_CNTPERSON	Документ3.Корреспондент.Количество сотрудников	INT32	Нет	
SORG1_ADDRESSU	Документ3.Корреспондент.Адрес юридический	STRING	Нет	
SORG1_PHONE	Документ3.Корреспондент.Телефон (приемная)	STRING	Нет	
SORG1_FAX	Документ3.Корреспондент.Факс	STRING	Нет	
SORG1_EMAIL	Документ3.Корреспондент.Электронная почта	STRING	Нет	

SORG1_ADDRESSF	Документ3.Корреспондент.Адрес фактический	STRING	Нет	
SORG1_DH1	Документ3.Корреспондент.Дата начала действия	DATETIME	Нет	
SORG1_DH2	Документ3.Корреспондент.Дата окончания действия	DATETIME	Нет	
SADR5_ADR	Документ3.Корреспондент.Адрес(юр.).Адрес	STRING	Нет	
SADRF5_ADR	Документ3.Корреспондент.Адрес(факт.).Адрес	STRING	Нет	
SPERSON2_CODE	Документ3.Подписал.Табельный номер	INT32	Нет	
SPERSON2_LASTNAME	Документ3.Подписал.Фамилия	STRING	Нет	
SPERSON2_FIRSTNAME	Документ3.Подписал.Имя	STRING	Нет	
SPERSON2_PATRONYMIC	Документ3.Подписал.Отчество	STRING	Нет	
SPERSON2_PASSPORT	Документ3.Подписал.Паспортные данные	STRING	Нет	
SPERSON2_INN	Документ3.Подписал.ИНН	STRING	Нет	
SPERSON2_INSURNUMBER	Документ3.Подписал.Номер страхового свидетельства	STRING	Нет	
SPERSON2_SEX	Документ3.Подписал.Пол	STRING	Нет	
SPERSON2_BIRTHDAY	Документ3.Подписал.Дата рождения	DATETIME	Нет	
SPERSON2_BIRTHPLACE	Документ3.Подписал.Место рождения	STRING	Нет	
SPERSON2_NAME	Документ3.Подписал.ФИО	STRING	Нет	
SPERSON2_DH1	Документ3.Подписал.Дата начала действия	DATETIME	Нет	
SPERSON2_DH2	Документ3.Подписал.Дата окончания действия	DATETIME	Нет	
SPERSON2_PHONE	Документ3.Подписал.Телефон	STRING	Нет	
SADR6_ADR	Документ3.Подписал.Адрес(юр.).Адрес	STRING	Нет	
SADRF6_ADR	Документ3.Подписал.Адрес(факт.).Адрес	STRING	Нет	
SPERSON2_MIX	Документ3.Подписал.Совмещение	INT32	Нет	
SORG4_INN	Документ3.Подписал.Подразделение.Организация.ИНН	STRING	Нет	
SORG4_CODE	Документ3.Подписал.Подразделение.Организация.Код БП	STRING	Нет	
SORG4_NAME	Документ3.Подписал.Подразделение.Организация.Наименование	STRING	Нет	
SORG4_SNAME	Документ3.Подписал.Подразделение.Организация.Краткое наименование	STRING	Нет	

SORG4_KPP	Документ3.Подписал.Подразделение.Организация.КПП	STRING	Нет	
SORG4_ABBR	Документ3.Подписал.Подразделение.Организация.Аббревиатура	STRING	Нет	
SORG4_OGRN	Документ3.Подписал.Подразделение.Организация.ОГРН	STRING	Нет	
SORG4_OKPO	Документ3.Подписал.Подразделение.Организация.ОКПО	STRING	Нет	
SORG4_EXTNAME	Документ3.Подписал.Подразделение.Организация.Строка содержащая наименование	STRING	Нет	
SREGION5_CODE	Документ3.Подписал.Подразделение.Организация.Территория.Код	STRING	Нет	
SREGION5_NAME	Документ3.Подписал.Подразделение.Организация.Территория.Наименование	STRING	Нет	
SREGION5_DH1	Документ3.Подписал.Подразделение.Организация.Территория.Дата начала действия	DATETIME	Нет	
SREGION5_DH2	Документ3.Подписал.Подразделение.Организация.Территория.Дата окончания действия	DATETIME	Нет	
SORG4_CNTPERSON	Документ3.Подписал.Подразделение.Организация.Количество сотрудников	INT32	Нет	
SORG4_ADDRESSU	Документ3.Подписал.Подразделение.Организация.Адрес юридический	STRING	Нет	
SORG4_PHONE	Документ3.Подписал.Подразделение.Организация.Телефон (приемная)	STRING	Нет	
SORG4_FAX	Документ3.Подписал.Подразделение.Организация.Факс	STRING	Нет	
SORG4_EMAIL	Документ3.Подписал.Подразделение.Организация.Электронная почта	STRING	Нет	
SORG4_ADDRESSF	Документ3.Подписал.Подразделение.Организация.Адрес фактический	STRING	Нет	
SORG4_DH1	Документ3.Подписал.Подразделение.Организация.Дата начала действия	DATETIME	Нет	
SORG4_DH2	Документ3.Подписал.Подразделение.Организация.Дата окончания действия	DATETIME	Нет	
SADR12_ADR	Документ3.Подписал.Подразделение.Организация.Адрес(юр.).Адрес	STRING	Нет	
SADRF9_ADR	Документ3.Подписал.Подразделение.Организация.Адрес(факт.).Адрес	STRING	Нет	
SOTDEL2_CODE	Документ3.Подписал.Подразделение.Отдел.Код	STRING	Нет	
SOTDEL2_NAME	Документ3.Подписал.Подразделение.Отдел.Наименование	STRING	Нет	
SOTDEL2_SNAME	Документ3.Подписал.Подразделение.Отдел.Краткое	STRING	Нет	
SOTDEL2_DH1	Документ3.Подписал.Подразделение.Отдел.Дата начала действия	DATETIME	Нет	

SOTDEL2_DH2	Документ3.Подписал.Подразделение.Отдел. Дата окончания действия	DATETIME	Нет	
SADR9_ADR	Документ3.Подписал.Подразделение.Адрес	STRING	Нет	
SRESPONS_CODE	Документ3.Ответственность.Код	STRING	Нет	
SRESPONS_NAME	Документ3.Ответственность.Наименование	STRING	Нет	
DOC2_VAL	Документ3.Сумма штрафа или срок	DECIMAL	Нет	
SNAR_CODE	Документ3.Нарушение.Код	STRING	Нет	
SNAR_NAME	Документ3.Нарушение.Наименование	STRING	Нет	
SNAR_DH1	Документ3.Нарушение.Дата начала действия	DATETIME	Нет	
SNAR_DH2	Документ3.Нарушение.Дата окончания действия	DATETIME	Нет	
DOC2_KBK	Документ3.КБК	STRING	Нет	
DOC3_NUMBER	Документ4.Номер документа	STRING	Нет	
DOC3_DT	Документ4.Дата документа	DATETIME	Нет	
SDOCVID1_CODE	Документ4.Вид.Код	STRING	Нет	
SDOCVID1_NAME	Документ4.Вид.Наименование	STRING	Нет	
SDOCVID1_TEMPLA TE	Документ4.Вид.Шаблон	STRING	Нет	
SDELO1_CODE	Документ4.Номенклатура.Код	STRING	Нет	
SDELO1_NAME	Документ4.Номенклатура.Наименование	STRING	Нет	
DOC3_COMMENT	Документ4.Примечание	STRING	Нет	
DOC3_RESULT	Документ4.Результат	STRING	Нет	
DOC3_TYPE	Документ4.Тип документа	INT32	Нет	
DOC3_VOL	Документ4.Том дела	INT32	Нет	
DOC3_STATUS	Документ4.Статус	INT32	Нет	
DOC3_DTUTV	Документ4.Исполнен	INT32	Нет	
STASK1_CODE	Документ4.Регламент.Код	STRING	Нет	
STASK1_NAME	Документ4.Регламент.Наименование	STRING	Нет	
STASK1_DH1	Документ4.Регламент.Дата начала действия	DATETIME	Нет	
STASK1_DH2	Документ4.Регламент.Дата окончания действия	DATETIME	Нет	
DOC7_NUMBER	Документ5.Документ.Номер документа	STRING	Нет	
DOC7_DT	Документ5.Документ.Дата документа	DATETIME	Нет	
SDOCVID4_CODE	Документ5.Документ.Вид.Код	STRING	Нет	
SDOCVID4_NAME	Документ5.Документ.Вид.Наименование	STRING	Нет	
SDOCVID4_TEMPLA	Документ5.Документ.Вид.Шаблон	STRING	Нет	

TE				
SDELO4_CODE	Документ5.Документ.Номенклатура.Код	STRING	Нет	
SDELO4_NAME	Документ5.Документ.Номенклатура.Наименование	STRING	Нет	
DOC7_COMMENT	Документ5.Документ.Примечание	STRING	Нет	
DOC7_RESULT	Документ5.Документ.Результат	STRING	Нет	
DOC7_TYPE	Документ5.Документ.Тип документа	INT32	Нет	
DOC7_VOL	Документ5.Документ.Том дела	INT32	Нет	
DOC7_STATUS	Документ5.Документ.Статус	INT32	Нет	
DOC7_DTUTV	Документ5.Документ.Исполнен	INT32	Нет	
STASK4_CODE	Документ5.Документ.Регламент.Код	STRING	Нет	
STASK4_NAME	Документ5.Документ.Регламент.Наименование	STRING	Нет	
STASK4_DH1	Документ5.Документ.Регламент.Дата начала действия	DATETIME	Нет	
STASK4_DH2	Документ5.Документ.Регламент.Дата окончания действия	DATETIME	Нет	
SRESPONS1_CODE	Документ5.Ответственность.Код	STRING	Нет	
SRESPONS1_NAME	Документ5.Ответственность.Наименование	STRING	Нет	
DOC4_VAL	Документ5.Сумма штрафа или срок	DECIMAL	Нет	
SNAR1_CODE	Документ5.Нарушение.Код	STRING	Нет	
SNAR1_NAME	Документ5.Нарушение.Наименование	STRING	Нет	
SNAR1_DH1	Документ5.Нарушение.Дата начала действия	DATETIME	Нет	
SNAR1_DH2	Документ5.Нарушение.Дата окончания действия	DATETIME	Нет	
DOC4_KBK	Документ5.КБК	STRING	Нет	

TREVZSORG3

Поле формата	Поле объекта	Тип	Обязательность	Описание
SWORK_CODE	Работа.Код	STRING	Нет	
SWORK_NAME	Работа.Наименование	STRING	Нет	
SWORK_DH1	Работа.Дата начала действия	DATETIME	Нет	
SWORK_DH2	Работа.Дата окончания действия	DATETIME	Нет	
SRTEMA_CODE	Тема.Код	STRING	Нет	
SRTEMA_NAME	Тема.Наименование	STRING	Нет	
SRTEMA_DH1	Тема.Дата начала действия	DATETIME	Нет	
SRTEMA_DH2	Тема.Дата окончания действия	DATETIME	Нет	

SROSNV_CODE	Основание.Код	STRING	Нет	
SROSNV_NAME	Основание.Наименование	STRING	Нет	
SROSNV_DH1	Основание.Дата начала действия	DATETIME	Нет	
SROSNV_DH2	Основание.Дата окончания действия	DATETIME	Нет	
NUMBER	Номер	STRING	Нет	
DT	Дата оформления	DATETIME	Нет	
STATUS	Статус	INT32	Нет	
DT1	Дата начала проведения	DATETIME	Нет	
DT2	Дата окончания проведения	DATETIME	Нет	
DTMONEY1	Начало проверяемого периода	DATETIME	Нет	
DTMONEY2	Окончание проверяемого периода	DATETIME	Нет	
EXTOSNOV	Дополнительное основание	STRING	Нет	
SORG2_INN	Проверяющая.Организация.ИНН	STRING	Нет	
SORG2_CODE	Проверяющая.Организация.Код БП	STRING	Нет	
SORG2_NAME	Проверяющая.Организация.Наименование	STRING	Нет	
SORG2_SNAME	Проверяющая.Организация.Краткое наименование	STRING	Нет	
SORG2_KPP	Проверяющая.Организация.КПП	STRING	Нет	
SORG2_ABBR	Проверяющая.Организация.Аббревиатура	STRING	Нет	
SORG2_OGRN	Проверяющая.Организация.ОГРН	STRING	Нет	
SORG2_OKPO	Проверяющая.Организация.ОКПО	STRING	Нет	
SORG2_EXTNAME	Проверяющая.Организация.Строка содержащая наименование	STRING	Нет	
SREGION2_CODE	Проверяющая.Организация.Территория.Код	STRING	Нет	
SREGION2_NAME	Проверяющая.Организация.Территория.Наименование	STRING	Нет	
SREGION2_DH1	Проверяющая.Организация.Территория.Дата начала действия	DATETIME	Нет	
SREGION2_DH2	Проверяющая.Организация.Территория.Дата окончания действия	DATETIME	Нет	
SORG2_CNTPERSON	Проверяющая.Организация.Количество сотрудников	INT32	Нет	
SORG2_ADDRESSU	Проверяющая.Организация.Адрес юридический	STRING	Нет	
SORG2_PHONE	Проверяющая.Организация.Телефон (приемная)	STRING	Нет	
SORG2_FAX	Проверяющая.Организация.Факс	STRING	Нет	
SORG2_EMAIL	Проверяющая.Организация.Электронная почта	STRING	Нет	

SORG2_ADDRESSF	Проверяющая. Организация. Адрес фактический	STRING	Нет	
SORG2_DH1	Проверяющая. Организация. Дата начала действия	DATETIME	Нет	
SORG2_DH2	Проверяющая. Организация. Дата окончания действия	DATETIME	Нет	
SADR3_ADR	Проверяющая. Организация. Адрес(юр.). Адрес	STRING	Нет	
SADRF3_ADR	Проверяющая. Организация. Адрес(факт.). Адрес	STRING	Нет	
SOKFS_CODE	Проверяющая. Организация. ОКФС. Код	STRING	Нет	
SOKFS_NAME	Проверяющая. Организация. ОКФС. Наименование	STRING	Нет	
SOKFS_DH1	Проверяющая. Организация. ОКФС. Дата начала действия	DATETIME	Нет	
SOKFS_DH2	Проверяющая. Организация. ОКФС. Дата окончания действия	DATETIME	Нет	
SOKVED_CODE	Проверяющая. Организация. ОКВЭД. Код	STRING	Нет	
SOKVED_NAME	Проверяющая. Организация. ОКВЭД. Наименование	STRING	Нет	
SOKVED_DH1	Проверяющая. Организация. ОКВЭД. Дата начала действия	DATETIME	Нет	
SOKVED_DH2	Проверяющая. Организация. ОКВЭД. Дата окончания действия	DATETIME	Нет	
SORG_MAIN_OKVED	Проверяющая. Организация. Основной ОКВЭД	BOOLEAN	Нет	
SOKOPF_CODE	Проверяющая. Организация. ОКОПФ. Код	STRING	Нет	
SOKOPF_NAME	Проверяющая. Организация. ОКОПФ. Наименование	STRING	Нет	
SOKOPF_DH1	Проверяющая. Организация. ОКОПФ. Дата начала действия	DATETIME	Нет	
SOKOPF_DH2	Проверяющая. Организация. ОКОПФ. Дата окончания действия	DATETIME	Нет	
SKBK_CODE	Проверяющая. Организация. Глава. Код	STRING	Нет	
SKBK_NAME	Проверяющая. Организация. Глава. Наименование	STRING	Нет	
SKBK_SNAME	Проверяющая. Организация. Глава. Краткое	STRING	Нет	
SKBK_DH1	Проверяющая. Организация. Глава. Дата начала действия	DATETIME	Нет	
SKBK_DH2	Проверяющая. Организация. Глава. Дата окончания действия	DATETIME	Нет	
SORGFINANCE_INN	Проверяющая. Организация. Финансирующая организация. ИНН	STRING	Нет	
SORGFINANCE_CODE	Проверяющая. Организация. Финансирующая организация. Код БП	STRING	Нет	

SORGFINANCE_NAME	Проверяющая. Организация. Финансирующая организация. Наименование	STRING	Нет	
SORGFINANCE_SNAME	Проверяющая. Организация. Финансирующая организация. Краткое наименование	STRING	Нет	
SORGFINANCE_KPP	Проверяющая. Организация. Финансирующая организация. КПП	STRING	Нет	
SORGFINANCE_ABBR	Проверяющая. Организация. Финансирующая организация. Аббревиатура	STRING	Нет	
SORGFINANCE_OGRN	Проверяющая. Организация. Финансирующая организация. ОГРН	STRING	Нет	
SORGFINANCE_OKPO	Проверяющая. Организация. Финансирующая организация. ОКПО	STRING	Нет	
SORGFINANCE_EXTNAME	Проверяющая. Организация. Финансирующая организация. Строка содержащая наименование	STRING	Нет	
SREGION3_CODE	Проверяющая. Организация. Финансирующая организация. Территория. Код	STRING	Нет	
SREGION3_NAME	Проверяющая. Организация. Финансирующая организация. Территория. Наименование	STRING	Нет	
SREGION3_DH1	Проверяющая. Организация. Финансирующая организация. Территория. Дата начала действия	DATETIME	Нет	
SREGION3_DH2	Проверяющая. Организация. Финансирующая организация. Территория. Дата окончания действия	DATETIME	Нет	
SORGFINANCE_CNTPERSON	Проверяющая. Организация. Финансирующая организация. Количество сотрудников	INT32	Нет	
SORGFINANCE_ADDRESSU	Проверяющая. Организация. Финансирующая организация. Адрес юридический	STRING	Нет	
SORGFINANCE_PHONE	Проверяющая. Организация. Финансирующая организация. Телефон (приемная)	STRING	Нет	
SORGFINANCE_FAX	Проверяющая. Организация. Финансирующая организация. Факс	STRING	Нет	
SORGFINANCE_EMAIL	Проверяющая. Организация. Финансирующая организация. Электронная почта	STRING	Нет	
SORGFINANCE_ADDRESSF	Проверяющая. Организация. Финансирующая организация. Адрес фактический	STRING	Нет	
SORGFINANCE_DH1	Проверяющая. Организация. Финансирующая организация. Дата начала действия	DATETIME	Нет	
SORGFINANCE_DH2	Проверяющая. Организация. Финансирующая организация. Дата окончания действия	DATETIME	Нет	
SADR4_ADR	Проверяющая. Организация. Финансирующая организация. Адрес(юр.). Адрес	STRING	Нет	
SADRF4_ADR	Проверяющая. Организация. Финансирующая организация. Адрес(факт.). Адрес	STRING	Нет	
STYPEORG_CODE	Проверяющая. Тип. Код	STRING	Нет	
STYPEORG_NAME	Проверяющая. Тип. Наименование	STRING	Нет	

STYPEORG_DH1	Проверяющая.Тип.Дата начала действия	DATETIME	Нет	
STYPEORG_DH2	Проверяющая.Тип.Дата окончания действия	DATETIME	Нет	
SOTDEL_CODE	Проверяющая.Подразделение.Код	STRING	Нет	
SOTDEL_NAME	Проверяющая.Подразделение.Наименование	STRING	Нет	
SOTDEL_SNAME	Проверяющая.Подразделение.Краткое	STRING	Нет	
SOTDEL_DH1	Проверяющая.Подразделение.Дата начала действия	DATETIME	Нет	
SOTDEL_DH2	Проверяющая.Подразделение.Дата окончания действия	DATETIME	Нет	
SDOLG_CODE	Проверяющая.Должность.Код	STRING	Нет	
SDOLG_NAME	Проверяющая.Должность.Наименование	STRING	Нет	
SDOLG_DH1	Проверяющая.Должность.Дата начала действия	DATETIME	Нет	
SDOLG_DH2	Проверяющая.Должность.Дата окончания действия	DATETIME	Нет	
SORGPRED_INN	Проверяющая.Правопредшественник.ИНН	STRING	Нет	
SORGPRED_CODE	Проверяющая.Правопредшественник.Код БП	STRING	Нет	
SORGPRED_NAME	Проверяющая.Правопредшественник.Наименование	STRING	Нет	
SORGPRED_SNAME	Проверяющая.Правопредшественник.Краткое наименование	STRING	Нет	
SORGPRED_KPP	Проверяющая.Правопредшественник.КПП	STRING	Нет	
SORGPRED_ABBR	Проверяющая.Правопредшественник.Аббревиатура	STRING	Нет	
SORGPRED_OGRN	Проверяющая.Правопредшественник.ОГРН	STRING	Нет	
SORGPRED_OKPO	Проверяющая.Правопредшественник.ОКПО	STRING	Нет	
SORGPRED_EXTNAME	Проверяющая.Правопредшественник.Строка содержащая наименование	STRING	Нет	
SREGION_CODE	Проверяющая.Правопредшественник.Территория.Код	STRING	Нет	
SREGION_NAME	Проверяющая.Правопредшественник.Территория.Наименование	STRING	Нет	
SREGION_DH1	Проверяющая.Правопредшественник.Территория.Дата начала действия	DATETIME	Нет	
SREGION_DH2	Проверяющая.Правопредшественник.Территория.Дата окончания действия	DATETIME	Нет	
SORGPRED_CNTPERSON	Проверяющая.Правопредшественник.Количество сотрудников	INT32	Нет	
SORGPRED_ADDRESSU	Проверяющая.Правопредшественник.Адрес юридический	STRING	Нет	
SORGPRED_PHONE	Проверяющая.Правопредшественник.Телеф	STRING	Нет	

	он (приемная)			
SORGPRED_FAX	Проверяющая.Правопредшественник.Факс	STRING	Нет	
SORGPRED_EMAIL	Проверяющая.Правопредшественник.Электронная почта	STRING	Нет	
SORGPRED_ADDRESSF	Проверяющая.Правопредшественник.Адрес фактический	STRING	Нет	
SORGPRED_DH1	Проверяющая.Правопредшественник.Дата начала действия	DATETIME	Нет	
SORGPRED_DH2	Проверяющая.Правопредшественник.Дата окончания действия	DATETIME	Нет	
SADR_ADR	Проверяющая.Правопредшественник.Адрес(юр.).Адрес	STRING	Нет	
SADRF_ADR	Проверяющая.Правопредшественник.Адрес(факт.).Адрес	STRING	Нет	
SORG3_INN	Проверяемая.Организация.ИНН	STRING	Нет	
SORG3_CODE	Проверяемая.Организация.Код БП	STRING	Нет	
SORG3_NAME	Проверяемая.Организация.Наименование	STRING	Нет	
SORG3_SNAME	Проверяемая.Организация.Краткое наименование	STRING	Нет	
SORG3_KPP	Проверяемая.Организация.КПП	STRING	Нет	
SORG3_ABBR	Проверяемая.Организация.Аббревиатура	STRING	Нет	
SORG3_OGRN	Проверяемая.Организация.ОГРН	STRING	Нет	
SORG3_OKPO	Проверяемая.Организация.ОКПО	STRING	Нет	
SORG3_EXTNAME	Проверяемая.Организация.Строка содержащая наименование	STRING	Нет	
SREGION4_CODE	Проверяемая.Организация.Территория.Код	STRING	Нет	
SREGION4_NAME	Проверяемая.Организация.Территория.Наименование	STRING	Нет	
SREGION4_DH1	Проверяемая.Организация.Территория.Дата начала действия	DATETIME	Нет	
SREGION4_DH2	Проверяемая.Организация.Территория.Дата окончания действия	DATETIME	Нет	
SORG3_CNTPERSON	Проверяемая.Организация.Количество сотрудников	INT32	Нет	
SORG3_ADDRESSU	Проверяемая.Организация.Адрес юридический	STRING	Нет	
SORG3_PHONE	Проверяемая.Организация.Телефон (приемная)	STRING	Нет	
SORG3_FAX	Проверяемая.Организация.Факс	STRING	Нет	
SORG3_EMAIL	Проверяемая.Организация.Электронная почта	STRING	Нет	
SORG3_ADDRESSF	Проверяемая.Организация.Адрес фактический	STRING	Нет	

SORG3_DH1	Проверяемая.Организация.Дата начала действия	DATETIME	Нет	
SORG3_DH2	Проверяемая.Организация.Дата окончания действия	DATETIME	Нет	
SADR5_ADR	Проверяемая.Организация.Адрес(юр.).Адрес	STRING	Нет	
SADRF5_ADR	Проверяемая.Организация.Адрес(факт.).Адрес	STRING	Нет	
SOKFS1_CODE	Проверяемая.Организация.ОКФС.Код	STRING	Нет	
SOKFS1_NAME	Проверяемая.Организация.ОКФС.Наименование	STRING	Нет	
SOKFS1_DH1	Проверяемая.Организация.ОКФС.Дата начала действия	DATETIME	Нет	
SOKFS1_DH2	Проверяемая.Организация.ОКФС.Дата окончания действия	DATETIME	Нет	
SOKVED1_CODE	Проверяемая.Организация.ОКВЭД.Код	STRING	Нет	
SOKVED1_NAME	Проверяемая.Организация.ОКВЭД.Наименование	STRING	Нет	
SOKVED1_DH1	Проверяемая.Организация.ОКВЭД.Дата начала действия	DATETIME	Нет	
SOKVED1_DH2	Проверяемая.Организация.ОКВЭД.Дата окончания действия	DATETIME	Нет	
SORG1_MAIN_OKVED	Проверяемая.Организация.Основной ОКВЭД	BOOLEAN	Нет	
SOKOPF1_CODE	Проверяемая.Организация.ОКОПФ.Код	STRING	Нет	
SOKOPF1_NAME	Проверяемая.Организация.ОКОПФ.Наименование	STRING	Нет	
SOKOPF1_DH1	Проверяемая.Организация.ОКОПФ.Дата начала действия	DATETIME	Нет	
SOKOPF1_DH2	Проверяемая.Организация.ОКОПФ.Дата окончания действия	DATETIME	Нет	
SKBK1_CODE	Проверяемая.Организация.Глава.Код	STRING	Нет	
SKBK1_NAME	Проверяемая.Организация.Глава.Наименование	STRING	Нет	
SKBK1_SNAME	Проверяемая.Организация.Глава.Краткое	STRING	Нет	
SKBK1_DH1	Проверяемая.Организация.Глава.Дата начала действия	DATETIME	Нет	
SKBK1_DH2	Проверяемая.Организация.Глава.Дата окончания действия	DATETIME	Нет	
SORGFINANCE1_INN	Проверяемая.Организация.Финансирующая организация.ИНН	STRING	Нет	
SORGFINANCE1_CODE	Проверяемая.Организация.Финансирующая организация.Код БП	STRING	Нет	
SORGFINANCE1_NAME	Проверяемая.Организация.Финансирующая организация.Наименование	STRING	Нет	

SORGFINANCE1_SN AME	Проверяемая. Организация. Финансирующая организация. Краткое наименование	STRING	Нет	
SORGFINANCE1_KPP	Проверяемая. Организация. Финансирующая организация. КПП	STRING	Нет	
SORGFINANCE1_AB BR	Проверяемая. Организация. Финансирующая организация. Аббревиатура	STRING	Нет	
SORGFINANCE1_OG RN	Проверяемая. Организация. Финансирующая организация. ОГРН	STRING	Нет	
SORGFINANCE1_OK PO	Проверяемая. Организация. Финансирующая организация. ОКПО	STRING	Нет	
SORGFINANCE1_EXT NAME	Проверяемая. Организация. Финансирующая организация. Строка содержащая наименование	STRING	Нет	
SREGION5_CODE	Проверяемая. Организация. Финансирующая организация. Территория. Код	STRING	Нет	
SREGION5_NAME	Проверяемая. Организация. Финансирующая организация. Территория. Наименование	STRING	Нет	
SREGION5_DH1	Проверяемая. Организация. Финансирующая организация. Территория. Дата начала действия	DATETIME	Нет	
SREGION5_DH2	Проверяемая. Организация. Финансирующая организация. Территория. Дата окончания действия	DATETIME	Нет	
SORGFINANCE1_CN TPERSON	Проверяемая. Организация. Финансирующая организация. Количество сотрудников	INT32	Нет	
SORGFINANCE1_AD DRESSU	Проверяемая. Организация. Финансирующая организация. Адрес юридический	STRING	Нет	
SORGFINANCE1_PH ONE	Проверяемая. Организация. Финансирующая организация. Телефон (приемная)	STRING	Нет	
SORGFINANCE1_FA X	Проверяемая. Организация. Финансирующая организация. Факс	STRING	Нет	
SORGFINANCE1_EM AIL	Проверяемая. Организация. Финансирующая организация. Электронная почта	STRING	Нет	
SORGFINANCE1_AD DRESSF	Проверяемая. Организация. Финансирующая организация. Адрес фактический	STRING	Нет	
SORGFINANCE1_DH1	Проверяемая. Организация. Финансирующая организация. Дата начала действия	DATETIME	Нет	
SORGFINANCE1_DH2	Проверяемая. Организация. Финансирующая организация. Дата окончания действия	DATETIME	Нет	
SADR6_ADR	Проверяемая. Организация. Финансирующая организация. Адрес(юр.). Адрес	STRING	Нет	
SADR6_ADR	Проверяемая. Организация. Финансирующая организация. Адрес(факт.). Адрес	STRING	Нет	
STYPEORG1_CODE	Проверяемая. Тип. Код	STRING	Нет	
STYPEORG1_NAME	Проверяемая. Тип. Наименование	STRING	Нет	
STYPEORG1_DH1	Проверяемая. Тип. Дата начала действия	DATETIME	Нет	

STYPEORG1_DH2	Проверяемая.Тип.Дата окончания действия	DATETIME	Нет	
SOTDEL1_CODE	Проверяемая.Подразделение.Код	STRING	Нет	
SOTDEL1_NAME	Проверяемая.Подразделение.Наименование	STRING	Нет	
SOTDEL1_SNAME	Проверяемая.Подразделение.Краткое	STRING	Нет	
SOTDEL1_DH1	Проверяемая.Подразделение.Дата начала действия	DATETIME	Нет	
SOTDEL1_DH2	Проверяемая.Подразделение.Дата окончания действия	DATETIME	Нет	
SDOLG1_CODE	Проверяемая.Должность.Код	STRING	Нет	
SDOLG1_NAME	Проверяемая.Должность.Наименование	STRING	Нет	
SDOLG1_DH1	Проверяемая.Должность.Дата начала действия	DATETIME	Нет	
SDOLG1_DH2	Проверяемая.Должность.Дата окончания действия	DATETIME	Нет	
SORGPRED1_INN	Проверяемая.Правопредшественник.ИНН	STRING	Нет	
SORGPRED1_CODE	Проверяемая.Правопредшественник.Код БП	STRING	Нет	
SORGPRED1_NAME	Проверяемая.Правопредшественник.Наименование	STRING	Нет	
SORGPRED1_SNAME	Проверяемая.Правопредшественник.Краткое наименование	STRING	Нет	
SORGPRED1_KPP	Проверяемая.Правопредшественник.КПП	STRING	Нет	
SORGPRED1_ABBR	Проверяемая.Правопредшественник.Аббревиатура	STRING	Нет	
SORGPRED1_OGRN	Проверяемая.Правопредшественник.ОГРН	STRING	Нет	
SORGPRED1_OKPO	Проверяемая.Правопредшественник.ОКПО	STRING	Нет	
SORGPRED1_EXTNAME	Проверяемая.Правопредшественник.Строка содержащая наименование	STRING	Нет	
SREGION1_CODE	Проверяемая.Правопредшественник.Территория.Код	STRING	Нет	
SREGION1_NAME	Проверяемая.Правопредшественник.Территория.Наименование	STRING	Нет	
SREGION1_DH1	Проверяемая.Правопредшественник.Территория.Дата начала действия	DATETIME	Нет	
SREGION1_DH2	Проверяемая.Правопредшественник.Территория.Дата окончания действия	DATETIME	Нет	
SORGPRED1_CNTPERSON	Проверяемая.Правопредшественник.Количество сотрудников	INT32	Нет	
SORGPRED1_ADDRESSU	Проверяемая.Правопредшественник.Адрес юридический	STRING	Нет	
SORGPRED1_PHONE	Проверяемая.Правопредшественник.Телефон (приемная)	STRING	Нет	
SORGPRED1_FAX	Проверяемая.Правопредшественник.Факс	STRING	Нет	

SORGPRED1_EMAIL	Проверяемая.Правопредшественник.Электронная почта	STRING	Нет	
SORGPRED1_ADDRESSF	Проверяемая.Правопредшественник.Адрес фактический	STRING	Нет	
SORGPRED1_DH1	Проверяемая.Правопредшественник.Дата начала действия	DATETIME	Нет	
SORGPRED1_DH2	Проверяемая.Правопредшественник.Дата окончания действия	DATETIME	Нет	
SADR1_ADR	Проверяемая.Правопредшественник.Адрес(юр.).Адрес	STRING	Нет	
SADRF1_ADR	Проверяемая.Правопредшественник.Адрес(факт.).Адрес	STRING	Нет	
PH_CODE	Проверяемый.Сотрудник.Табельный номер	INT32	Нет	
PH_LASTNAME	Проверяемый.Сотрудник.Фамилия	STRING	Нет	
PH_FIRSTNAME	Проверяемый.Сотрудник.Имя	STRING	Нет	
PH_PATRONYMIC	Проверяемый.Сотрудник.Отчество	STRING	Нет	
PH_PASSPORT	Проверяемый.Сотрудник.Паспортные данные	STRING	Нет	
PH_INN	Проверяемый.Сотрудник.ИНН	STRING	Нет	
PH_INSURNUMBER	Проверяемый.Сотрудник.Номер страхового свидетельства	STRING	Нет	
PH_SEX	Проверяемый.Сотрудник.Пол	STRING	Нет	
PH_BIRTHDAY	Проверяемый.Сотрудник.Дата рождения	DATETIME	Нет	
PH_BIRTHPLACE	Проверяемый.Сотрудник.Место рождения	STRING	Нет	
PH_NAME	Проверяемый.Сотрудник.ФИО	STRING	Нет	
PH_DH1	Проверяемый.Сотрудник.Дата начала действия	DATETIME	Нет	
PH_DH2	Проверяемый.Сотрудник.Дата окончания действия	DATETIME	Нет	
PH_PHONE	Проверяемый.Сотрудник.Телефон	STRING	Нет	
SADR2_ADR	Проверяемый.Сотрудник.Адрес(юр.).Адрес	STRING	Нет	
SADRF2_ADR	Проверяемый.Сотрудник.Адрес(факт.).Адрес	STRING	Нет	
PH_MIX	Проверяемый.Сотрудник.Совмещение	INT32	Нет	
SORG4_INN	Проверяемый.Сотрудник.Подразделение.Организация.ИНН	STRING	Нет	
SORG4_CODE	Проверяемый.Сотрудник.Подразделение.Организация.Код БП	STRING	Нет	
SORG4_NAME	Проверяемый.Сотрудник.Подразделение.Организация.Наименование	STRING	Нет	
SORG4_SNAME	Проверяемый.Сотрудник.Подразделение.Организация.Краткое наименование	STRING	Нет	

SORG4_KPP	Проверяемый.Сотрудник.Подразделение.Организация.КПП	STRING	Нет	
SORG4_ABBR	Проверяемый.Сотрудник.Подразделение.Организация.Аббревиатура	STRING	Нет	
SORG4_OGRN	Проверяемый.Сотрудник.Подразделение.Организация.ОГРН	STRING	Нет	
SORG4_OKPO	Проверяемый.Сотрудник.Подразделение.Организация.ОКПО	STRING	Нет	
SORG4_EXTNAME	Проверяемый.Сотрудник.Подразделение.Организация.Строка содержащая наименование	STRING	Нет	
SREGION6_CODE	Проверяемый.Сотрудник.Подразделение.Организация.Территория.Код	STRING	Нет	
SREGION6_NAME	Проверяемый.Сотрудник.Подразделение.Организация.Территория.Наименование	STRING	Нет	
SREGION6_DH1	Проверяемый.Сотрудник.Подразделение.Организация.Территория.Дата начала действия	DATETIME	Нет	
SREGION6_DH2	Проверяемый.Сотрудник.Подразделение.Организация.Территория.Дата окончания действия	DATETIME	Нет	
SORG4_CNTPERSON	Проверяемый.Сотрудник.Подразделение.Организация.Количество сотрудников	INT32	Нет	
SORG4_ADDRESSU	Проверяемый.Сотрудник.Подразделение.Организация.Адрес юридический	STRING	Нет	
SORG4_PHONE	Проверяемый.Сотрудник.Подразделение.Организация.Телефон (приемная)	STRING	Нет	
SORG4_FAX	Проверяемый.Сотрудник.Подразделение.Организация.Факс	STRING	Нет	
SORG4_EMAIL	Проверяемый.Сотрудник.Подразделение.Организация.Электронная почта	STRING	Нет	
SORG4_ADDRESSF	Проверяемый.Сотрудник.Подразделение.Организация.Адрес фактический	STRING	Нет	
SORG4_DH1	Проверяемый.Сотрудник.Подразделение.Организация.Дата начала действия	DATETIME	Нет	
SORG4_DH2	Проверяемый.Сотрудник.Подразделение.Организация.Дата окончания действия	DATETIME	Нет	
SADR8_ADR	Проверяемый.Сотрудник.Подразделение.Организация.Адрес(юр.).Адрес	STRING	Нет	
SADRF7_ADR	Проверяемый.Сотрудник.Подразделение.Организация.Адрес(факт.).Адрес	STRING	Нет	
SOTDEL2_CODE	Проверяемый.Сотрудник.Подразделение.Отдел.Код	STRING	Нет	
SOTDEL2_NAME	Проверяемый.Сотрудник.Подразделение.Отдел.Наименование	STRING	Нет	
SOTDEL2_SNAME	Проверяемый.Сотрудник.Подразделение.Отдел.Краткое	STRING	Нет	
SOTDEL2_DH1	Проверяемый.Сотрудник.Подразделение.Отдел.Дата начала действия	DATETIME	Нет	

SOTDEL2_DH2	Проверяемый.Сотрудник.Подразделение.Отдел.Дата окончания действия	DATETIME	Нет	
SADR7_ADR	Проверяемый.Сотрудник.Подразделение.Адрес	STRING	Нет	
SDOLG2_CODE	Проверяемый.Должность.Код	STRING	Нет	
SDOLG2_NAME	Проверяемый.Должность.Наименование	STRING	Нет	
SDOLG2_DH1	Проверяемый.Должность.Дата начала действия	DATETIME	Нет	
SDOLG2_DH2	Проверяемый.Должность.Дата окончания действия	DATETIME	Нет	
SRANG_CODE	Проверяемый.Классный чин.Код	STRING	Нет	
SRANG_NAME	Проверяемый.Классный чин.Наименование	STRING	Нет	
SRANG_DH1	Проверяемый.Классный чин.Дата начала действия	DATETIME	Нет	
SRANG_DH2	Проверяемый.Классный чин.Дата окончания действия	DATETIME	Нет	
SWORK1_CODE	Проверяемый.Виды работ.Код	STRING	Нет	
SWORK1_NAME	Проверяемый.Виды работ.Наименование	STRING	Нет	
SWORK1_DH1	Проверяемый.Виды работ.Дата начала действия	DATETIME	Нет	
SWORK1_DH2	Проверяемый.Виды работ.Дата окончания действия	DATETIME	Нет	

REVIZ

Поле формата	Поле объекта	Тип	Обязательность	Описание
SWORK_CODE	Мероприятие.Работа.Код	STRING	Нет	
SWORK_NAME	Мероприятие.Работа.Наименование	STRING	Нет	
SWORK_DH1	Мероприятие.Работа.Дата начала действия	DATETIME	Нет	
SWORK_DH2	Мероприятие.Работа.Дата окончания действия	DATETIME	Нет	
SRTEMA_CODE	Мероприятие.Тема.Код	STRING	Нет	
SRTEMA_NAME	Мероприятие.Тема.Наименование	STRING	Нет	
SRTEMA_DH1	Мероприятие.Тема.Дата начала действия	DATETIME	Нет	
SRTEMA_DH2	Мероприятие.Тема.Дата окончания действия	DATETIME	Нет	
SROSNV_CODE	Мероприятие.Основание.Код	STRING	Нет	
SROSNV_NAME	Мероприятие.Основание.Наименование	STRING	Нет	
SROSNV_DH1	Мероприятие.Основание.Дата начала действия	DATETIME	Нет	
SROSNV_DH2	Мероприятие.Основание.Дата окончания действия	DATETIME	Нет	
REVIZ_NUMBER	Мероприятие.Номер	STRING	Нет	

REVIZ_DT	Мероприятие.Дата оформления	DATETIME	Нет	
REVIZ_STATUS	Мероприятие.Статус	INT32	Нет	
REVIZ_DT1	Мероприятие.Дата начала проведения	DATETIME	Нет	
REVIZ_DT2	Мероприятие.Дата окончания проведения	DATETIME	Нет	
REVIZ_DTMONEY1	Мероприятие.Начало проверяемого периода	DATETIME	Нет	
REVIZ_DTMONEY2	Мероприятие.Окончание проверяемого периода	DATETIME	Нет	
REVIZ_EXTOSNOV	Мероприятие.Дополнительное основание	STRING	Нет	
SORG2_INN	Мероприятие.Проверяющая.Организация.И НН	STRING	Нет	
SORG2_CODE	Мероприятие.Проверяющая.Организация.Ко д БП	STRING	Нет	
SORG2_NAME	Мероприятие.Проверяющая.Организация.На именование	STRING	Нет	
SORG2_SNAME	Мероприятие.Проверяющая.Организация.Кр аткое наименование	STRING	Нет	
SORG2_KPP	Мероприятие.Проверяющая.Организация.К ПП	STRING	Нет	
SORG2_ABBR	Мероприятие.Проверяющая.Организация.Аб бревиатура	STRING	Нет	
SORG2_OGRN	Мероприятие.Проверяющая.Организация.О ГРН	STRING	Нет	
SORG2_OKPO	Мероприятие.Проверяющая.Организация.О КПО	STRING	Нет	
SORG2_EXTNAME	Мероприятие.Проверяющая.Организация.Ст рока содержащая наименование	STRING	Нет	
SREGION2_CODE	Мероприятие.Проверяющая.Организация.Те рритория.Код	STRING	Нет	
SREGION2_NAME	Мероприятие.Проверяющая.Организация.Те рритория.Наименование	STRING	Нет	
SREGION2_DH1	Мероприятие.Проверяющая.Организация.Те рритория.Дата начала действия	DATETIME	Нет	
SREGION2_DH2	Мероприятие.Проверяющая.Организация.Те рритория.Дата окончания действия	DATETIME	Нет	
SORG2_CNTPERSON	Мероприятие.Проверяющая.Организация.Ко личество сотрудников	INT32	Нет	
SORG2_ADDRESSU	Мероприятие.Проверяющая.Организация.Ад рес юридический	STRING	Нет	
SORG2_PHONE	Мероприятие.Проверяющая.Организация.Те лефон (приемная)	STRING	Нет	
SORG2_FAX	Мероприятие.Проверяющая.Организация.Фа кс	STRING	Нет	
SORG2_EMAIL	Мероприятие.Проверяющая.Организация.Эл ектронная почта	STRING	Нет	

SORG2_ADDRESSF	Мероприятие.Проверяющая.Организация.Адрес фактический	STRING	Нет	
SORG2_DH1	Мероприятие.Проверяющая.Организация.Дата начала действия	DATETIME	Нет	
SORG2_DH2	Мероприятие.Проверяющая.Организация.Дата окончания действия	DATETIME	Нет	
SADR5_ADR	Мероприятие.Проверяющая.Организация.Адрес(юр.).Адрес	STRING	Нет	
SADRF4_ADR	Мероприятие.Проверяющая.Организация.Адрес(факт.).Адрес	STRING	Нет	
SOKFS_CODE	Мероприятие.Проверяющая.Организация.ОКФС.Код	STRING	Нет	
SOKFS_NAME	Мероприятие.Проверяющая.Организация.ОКФС.Наименование	STRING	Нет	
SOKFS_DH1	Мероприятие.Проверяющая.Организация.ОКФС.Дата начала действия	DATETIME	Нет	
SOKFS_DH2	Мероприятие.Проверяющая.Организация.ОКФС.Дата окончания действия	DATETIME	Нет	
SOKVED_CODE	Мероприятие.Проверяющая.Организация.ОКВЭД.Код	STRING	Нет	
SOKVED_NAME	Мероприятие.Проверяющая.Организация.ОКВЭД.Наименование	STRING	Нет	
SOKVED_DH1	Мероприятие.Проверяющая.Организация.ОКВЭД.Дата начала действия	DATETIME	Нет	
SOKVED_DH2	Мероприятие.Проверяющая.Организация.ОКВЭД.Дата окончания действия	DATETIME	Нет	
SORG_MAIN_OKVED	Мероприятие.Проверяющая.Организация.Основной ОКВЭД	BOOLEAN	Нет	
SOKOPF_CODE	Мероприятие.Проверяющая.Организация.ОКОПФ.Код	STRING	Нет	
SOKOPF_NAME	Мероприятие.Проверяющая.Организация.ОКОПФ.Наименование	STRING	Нет	
SOKOPF_DH1	Мероприятие.Проверяющая.Организация.ОКОПФ.Дата начала действия	DATETIME	Нет	
SOKOPF_DH2	Мероприятие.Проверяющая.Организация.ОКОПФ.Дата окончания действия	DATETIME	Нет	
SKBK_CODE	Мероприятие.Проверяющая.Организация.Глава.Код	STRING	Нет	
SKBK_NAME	Мероприятие.Проверяющая.Организация.Глава.Наименование	STRING	Нет	
SKBK_SNAME	Мероприятие.Проверяющая.Организация.Глава.Краткое	STRING	Нет	
SKBK_DH1	Мероприятие.Проверяющая.Организация.Глава.Дата начала действия	DATETIME	Нет	
SKBK_DH2	Мероприятие.Проверяющая.Организация.Глава.Дата окончания действия	DATETIME	Нет	

SORGFINANCE_INN	Мероприятие.Проверяющая.Организация.Финансирующая организация.ИНН	STRING	Нет	
SORGFINANCE_CODE	Мероприятие.Проверяющая.Организация.Финансирующая организация.Код БП	STRING	Нет	
SORGFINANCE_NAME	Мероприятие.Проверяющая.Организация.Финансирующая организация.Наименование	STRING	Нет	
SORGFINANCE_SHORTNAME	Мероприятие.Проверяющая.Организация.Финансирующая организация.Краткое наименование	STRING	Нет	
SORGFINANCE_KPP	Мероприятие.Проверяющая.Организация.Финансирующая организация.КПП	STRING	Нет	
SORGFINANCE_ABBR	Мероприятие.Проверяющая.Организация.Финансирующая организация.Аббревиатура	STRING	Нет	
SORGFINANCE_OGRN	Мероприятие.Проверяющая.Организация.Финансирующая организация.ОГРН	STRING	Нет	
SORGFINANCE_OKPO	Мероприятие.Проверяющая.Организация.Финансирующая организация.ОКПО	STRING	Нет	
SORGFINANCE_EXTNAME	Мероприятие.Проверяющая.Организация.Финансирующая организация.Строка содержащая наименование	STRING	Нет	
SREGION3_CODE	Мероприятие.Проверяющая.Организация.Финансирующая организация.Территория.Код	STRING	Нет	
SREGION3_NAME	Мероприятие.Проверяющая.Организация.Финансирующая организация.Территория.Наименование	STRING	Нет	
SREGION3_DH1	Мероприятие.Проверяющая.Организация.Финансирующая организация.Территория.Дата начала действия	DATETIME	Нет	
SREGION3_DH2	Мероприятие.Проверяющая.Организация.Финансирующая организация.Территория.Дата окончания действия	DATETIME	Нет	
SORGFINANCE_CNTPERSON	Мероприятие.Проверяющая.Организация.Финансирующая организация.Количество сотрудников	INT32	Нет	
SORGFINANCE_ADDRESS	Мероприятие.Проверяющая.Организация.Финансирующая организация.Адрес юридический	STRING	Нет	
SORGFINANCE_PHONE	Мероприятие.Проверяющая.Организация.Финансирующая организация.Телефон (приемная)	STRING	Нет	
SORGFINANCE_FAX	Мероприятие.Проверяющая.Организация.Финансирующая организация.Факс	STRING	Нет	
SORGFINANCE_EMAIL	Мероприятие.Проверяющая.Организация.Финансирующая организация.Электронная почта	STRING	Нет	
SORGFINANCE_ADDRESSF	Мероприятие.Проверяющая.Организация.Финансирующая организация.Адрес	STRING	Нет	

	фактический			
SORGFINANCE_DH1	Мероприятие.Проверяющая.Организация.Финансирующая организация.Дата начала действия	DATETIME	Нет	
SORGFINANCE_DH2	Мероприятие.Проверяющая.Организация.Финансирующая организация.Дата окончания действия	DATETIME	Нет	
SADR6_ADR	Мероприятие.Проверяющая.Организация.Финансирующая организация.Адрес(юр.).Адрес	STRING	Нет	
SADR5_ADR	Мероприятие.Проверяющая.Организация.Финансирующая организация.Адрес(факт.).Адрес	STRING	Нет	
STYPEORG_CODE	Мероприятие.Проверяющая.Тип.Код	STRING	Нет	
STYPEORG_NAME	Мероприятие.Проверяющая.Тип.Наименование	STRING	Нет	
STYPEORG_DH1	Мероприятие.Проверяющая.Тип.Дата начала действия	DATETIME	Нет	
STYPEORG_DH2	Мероприятие.Проверяющая.Тип.Дата окончания действия	DATETIME	Нет	
SOTDEL_CODE	Мероприятие.Проверяющая.Подразделение.Код	STRING	Нет	
SOTDEL_NAME	Мероприятие.Проверяющая.Подразделение.Наименование	STRING	Нет	
SOTDEL_SNAME	Мероприятие.Проверяющая.Подразделение.Краткое	STRING	Нет	
SOTDEL_DH1	Мероприятие.Проверяющая.Подразделение.Дата начала действия	DATETIME	Нет	
SOTDEL_DH2	Мероприятие.Проверяющая.Подразделение.Дата окончания действия	DATETIME	Нет	
SDOLG1_CODE	Мероприятие.Проверяющая.Должность.Код	STRING	Нет	
SDOLG1_NAME	Мероприятие.Проверяющая.Должность.Наименование	STRING	Нет	
SDOLG1_DH1	Мероприятие.Проверяющая.Должность.Дата начала действия	DATETIME	Нет	
SDOLG1_DH2	Мероприятие.Проверяющая.Должность.Дата окончания действия	DATETIME	Нет	
SORGPRED_INN	Мероприятие.Проверяющая.Правопредшественник.ИНН	STRING	Нет	
SORGPRED_CODE	Мероприятие.Проверяющая.Правопредшественник.Код БП	STRING	Нет	
SORGPRED_NAME	Мероприятие.Проверяющая.Правопредшественник.Наименование	STRING	Нет	
SORGPRED_SNAME	Мероприятие.Проверяющая.Правопредшественник.Краткое наименование	STRING	Нет	
SORGPRED_KPP	Мероприятие.Проверяющая.Правопредшественник.КПП	STRING	Нет	

SORGPRED_ABBR	Мероприятие.Проверяющая.Правопредшественник.Аббревиатура	STRING	Нет	
SORGPRED_OGRN	Мероприятие.Проверяющая.Правопредшественник.ОГРН	STRING	Нет	
SORGPRED_OKPO	Мероприятие.Проверяющая.Правопредшественник.ОКПО	STRING	Нет	
SORGPRED_EXTNAME	Мероприятие.Проверяющая.Правопредшественник.Строка содержащая наименование	STRING	Нет	
SREGION_CODE	Мероприятие.Проверяющая.Правопредшественник.Территория.Код	STRING	Нет	
SREGION_NAME	Мероприятие.Проверяющая.Правопредшественник.Территория.Наименование	STRING	Нет	
SREGION_DH1	Мероприятие.Проверяющая.Правопредшественник.Территория.Дата начала действия	DATETIME	Нет	
SREGION_DH2	Мероприятие.Проверяющая.Правопредшественник.Территория.Дата окончания действия	DATETIME	Нет	
SORGPRED_CNTPERSON	Мероприятие.Проверяющая.Правопредшественник.Количество сотрудников	INT32	Нет	
SORGPRED_ADDRESSESU	Мероприятие.Проверяющая.Правопредшественник.Адрес юридический	STRING	Нет	
SORGPRED_PHONE	Мероприятие.Проверяющая.Правопредшественник.Телефон (приемная)	STRING	Нет	
SORGPRED_FAX	Мероприятие.Проверяющая.Правопредшественник.Факс	STRING	Нет	
SORGPRED_EMAIL	Мероприятие.Проверяющая.Правопредшественник.Электронная почта	STRING	Нет	
SORGPRED_ADDRESSESF	Мероприятие.Проверяющая.Правопредшественник.Адрес фактический	STRING	Нет	
SORGPRED_DH1	Мероприятие.Проверяющая.Правопредшественник.Дата начала действия	DATETIME	Нет	
SORGPRED_DH2	Мероприятие.Проверяющая.Правопредшественник.Дата окончания действия	DATETIME	Нет	
SADR1_ADR	Мероприятие.Проверяющая.Правопредшественник.Адрес(юр.).Адрес	STRING	Нет	
SADRF1_ADR	Мероприятие.Проверяющая.Правопредшественник.Адрес(факт.).Адрес	STRING	Нет	
SORG3_INN	Мероприятие.Проверяемая.Организация.ИНН	STRING	Нет	
SORG3_CODE	Мероприятие.Проверяемая.Организация.Код БП	STRING	Нет	
SORG3_NAME	Мероприятие.Проверяемая.Организация.Наименование	STRING	Нет	
SORG3_SNAME	Мероприятие.Проверяемая.Организация.Краткое наименование	STRING	Нет	
SORG3_KPP	Мероприятие.Проверяемая.Организация.КПП	STRING	Нет	

SORG3_ABBR	Мероприятие.Проверяемая.Организация.Аб бревиатура	STRING	Нет	
SORG3_OGRN	Мероприятие.Проверяемая.Организация.ОГ РН	STRING	Нет	
SORG3_OKPO	Мероприятие.Проверяемая.Организация.ОК ПО	STRING	Нет	
SORG3_EXTNAME	Мероприятие.Проверяемая.Организация.Стр ока содержащая наименование	STRING	Нет	
SREGION4_CODE	Мероприятие.Проверяемая.Организация.Тер ритория.Код	STRING	Нет	
SREGION4_NAME	Мероприятие.Проверяемая.Организация.Тер ритория.Наименование	STRING	Нет	
SREGION4_DH1	Мероприятие.Проверяемая.Организация.Тер ритория.Дата начала действия	DATETIME	Нет	
SREGION4_DH2	Мероприятие.Проверяемая.Организация.Тер ритория.Дата окончания действия	DATETIME	Нет	
SORG3_CNTPERSON	Мероприятие.Проверяемая.Организация.Кол ичество сотрудников	INT32	Нет	
SORG3_ADDRESSU	Мероприятие.Проверяемая.Организация.Адр ес юридический	STRING	Нет	
SORG3_PHONE	Мероприятие.Проверяемая.Организация.Тел ефон (приемная)	STRING	Нет	
SORG3_FAX	Мероприятие.Проверяемая.Организация.Фак с	STRING	Нет	
SORG3_EMAIL	Мероприятие.Проверяемая.Организация.Эле ктронная почта	STRING	Нет	
SORG3_ADDRESSF	Мероприятие.Проверяемая.Организация.Адр ес фактический	STRING	Нет	
SORG3_DH1	Мероприятие.Проверяемая.Организация.Дат а начала действия	DATETIME	Нет	
SORG3_DH2	Мероприятие.Проверяемая.Организация.Дат а окончания действия	DATETIME	Нет	
SADR7_ADR	Мероприятие.Проверяемая.Организация.Адр ес(юр.).Адрес	STRING	Нет	
SADRF6_ADR	Мероприятие.Проверяемая.Организация.Адр ес(факт.).Адрес	STRING	Нет	
SOKFS1_CODE	Мероприятие.Проверяемая.Организация.ОК ФС.Код	STRING	Нет	
SOKFS1_NAME	Мероприятие.Проверяемая.Организация.ОК ФС.Наименование	STRING	Нет	
SOKFS1_DH1	Мероприятие.Проверяемая.Организация.ОК ФС.Дата начала действия	DATETIME	Нет	
SOKFS1_DH2	Мероприятие.Проверяемая.Организация.ОК ФС.Дата окончания действия	DATETIME	Нет	
SOKVED1_CODE	Мероприятие.Проверяемая.Организация.ОК ВЭД.Код	STRING	Нет	

SOKVED1_NAME	Мероприятие.Проверяемая.Организация.ОК ВЭД.Наименование	STRING	Нет	
SOKVED1_DH1	Мероприятие.Проверяемая.Организация.ОК ВЭД.Дата начала действия	DATETIME	Нет	
SOKVED1_DH2	Мероприятие.Проверяемая.Организация.ОК ВЭД.Дата окончания действия	DATETIME	Нет	
SORG1_MAIN_OKVED	Мероприятие.Проверяемая.Организация.Основной ОКВЭД	BOOLEAN	Нет	
SOKOPF1_CODE	Мероприятие.Проверяемая.Организация.ОК ОПФ.Код	STRING	Нет	
SOKOPF1_NAME	Мероприятие.Проверяемая.Организация.ОК ОПФ.Наименование	STRING	Нет	
SOKOPF1_DH1	Мероприятие.Проверяемая.Организация.ОК ОПФ.Дата начала действия	DATETIME	Нет	
SOKOPF1_DH2	Мероприятие.Проверяемая.Организация.ОК ОПФ.Дата окончания действия	DATETIME	Нет	
SKBK1_CODE	Мероприятие.Проверяемая.Организация.Глава.Код	STRING	Нет	
SKBK1_NAME	Мероприятие.Проверяемая.Организация.Глава.Наименование	STRING	Нет	
SKBK1_SNAME	Мероприятие.Проверяемая.Организация.Глава.Краткое	STRING	Нет	
SKBK1_DH1	Мероприятие.Проверяемая.Организация.Глава.Дата начала действия	DATETIME	Нет	
SKBK1_DH2	Мероприятие.Проверяемая.Организация.Глава.Дата окончания действия	DATETIME	Нет	
SORGFINANCE1_INN	Мероприятие.Проверяемая.Организация.Финансирующая организация.ИНН	STRING	Нет	
SORGFINANCE1_CODE	Мероприятие.Проверяемая.Организация.Финансирующая организация.Код БП	STRING	Нет	
SORGFINANCE1_NAME	Мероприятие.Проверяемая.Организация.Финансирующая организация.Наименование	STRING	Нет	
SORGFINANCE1_SNAME	Мероприятие.Проверяемая.Организация.Финансирующая организация.Краткое наименование	STRING	Нет	
SORGFINANCE1_KPP	Мероприятие.Проверяемая.Организация.Финансирующая организация.КПП	STRING	Нет	
SORGFINANCE1_ABBR	Мероприятие.Проверяемая.Организация.Финансирующая организация.Аббревиатура	STRING	Нет	
SORGFINANCE1_OGRN	Мероприятие.Проверяемая.Организация.Финансирующая организация.ОГРН	STRING	Нет	
SORGFINANCE1_OKPO	Мероприятие.Проверяемая.Организация.Финансирующая организация.ОКПО	STRING	Нет	
SORGFINANCE1_EXTNAME	Мероприятие.Проверяемая.Организация.Финансирующая организация.Строка содержащая наименование	STRING	Нет	
SREGION5_CODE	Мероприятие.Проверяемая.Организация.Фи	STRING	Нет	

	нансирующая организация. Территория. Код			
SREGION5_NAME	Мероприятие. Проверяемая. Организация. Финансирующая организация. Территория. Наименование	STRING	Нет	
SREGION5_DH1	Мероприятие. Проверяемая. Организация. Финансирующая организация. Территория. Дата начала действия	DATETIME	Нет	
SREGION5_DH2	Мероприятие. Проверяемая. Организация. Финансирующая организация. Территория. Дата окончания действия	DATETIME	Нет	
SORGFINANCE1_CNTPERSON	Мероприятие. Проверяемая. Организация. Финансирующая организация. Количество сотрудников	INT32	Нет	
SORGFINANCE1_ADRESSU	Мероприятие. Проверяемая. Организация. Финансирующая организация. Адрес юридический	STRING	Нет	
SORGFINANCE1_PHONE	Мероприятие. Проверяемая. Организация. Финансирующая организация. Телефон (приемная)	STRING	Нет	
SORGFINANCE1_FAX	Мероприятие. Проверяемая. Организация. Финансирующая организация. Факс	STRING	Нет	
SORGFINANCE1_EMAIL	Мероприятие. Проверяемая. Организация. Финансирующая организация. Электронная почта	STRING	Нет	
SORGFINANCE1_ADRESSF	Мероприятие. Проверяемая. Организация. Финансирующая организация. Адрес фактический	STRING	Нет	
SORGFINANCE1_DH1	Мероприятие. Проверяемая. Организация. Финансирующая организация. Дата начала действия	DATETIME	Нет	
SORGFINANCE1_DH2	Мероприятие. Проверяемая. Организация. Финансирующая организация. Дата окончания действия	DATETIME	Нет	
SADR8_ADR	Мероприятие. Проверяемая. Организация. Финансирующая организация. Адрес(юр.). Адрес	STRING	Нет	
SADRF7_ADR	Мероприятие. Проверяемая. Организация. Финансирующая организация. Адрес(факт.). Адрес	STRING	Нет	
STYPEORG1_CODE	Мероприятие. Проверяемая. Тип. Код	STRING	Нет	
STYPEORG1_NAME	Мероприятие. Проверяемая. Тип. Наименование	STRING	Нет	
STYPEORG1_DH1	Мероприятие. Проверяемая. Тип. Дата начала действия	DATETIME	Нет	
STYPEORG1_DH2	Мероприятие. Проверяемая. Тип. Дата окончания действия	DATETIME	Нет	
SOTDEL1_CODE	Мероприятие. Проверяемая. Подразделение. Код	STRING	Нет	
SOTDEL1_NAME	Мероприятие. Проверяемая. Подразделение. Наименование	STRING	Нет	

SOTDEL1_SNAME	Мероприятие.Проверяемая.Подразделение.Краткое	STRING	Нет	
SOTDEL1_DH1	Мероприятие.Проверяемая.Подразделение.Дата начала действия	DATETIME	Нет	
SOTDEL1_DH2	Мероприятие.Проверяемая.Подразделение.Дата окончания действия	DATETIME	Нет	
SDOLG2_CODE	Мероприятие.Проверяемая.Должность.Код	STRING	Нет	
SDOLG2_NAME	Мероприятие.Проверяемая.Должность.Наименование	STRING	Нет	
SDOLG2_DH1	Мероприятие.Проверяемая.Должность.Дата начала действия	DATETIME	Нет	
SDOLG2_DH2	Мероприятие.Проверяемая.Должность.Дата окончания действия	DATETIME	Нет	
SORGPRED1_INN	Мероприятие.Проверяемая.Правопредшественник.ИНН	STRING	Нет	
SORGPRED1_CODE	Мероприятие.Проверяемая.Правопредшественник.Код БП	STRING	Нет	
SORGPRED1_NAME	Мероприятие.Проверяемая.Правопредшественник.Наименование	STRING	Нет	
SORGPRED1_SNAME	Мероприятие.Проверяемая.Правопредшественник.Краткое наименование	STRING	Нет	
SORGPRED1_KPP	Мероприятие.Проверяемая.Правопредшественник.КПП	STRING	Нет	
SORGPRED1_ABBR	Мероприятие.Проверяемая.Правопредшественник.Аббревиатура	STRING	Нет	
SORGPRED1_OGRN	Мероприятие.Проверяемая.Правопредшественник.ОГРН	STRING	Нет	
SORGPRED1_OKPO	Мероприятие.Проверяемая.Правопредшественник.ОКПО	STRING	Нет	
SORGPRED1_EXTNAME	Мероприятие.Проверяемая.Правопредшественник.Строка содержащая наименование	STRING	Нет	
SREGION1_CODE	Мероприятие.Проверяемая.Правопредшественник.Территория.Код	STRING	Нет	
SREGION1_NAME	Мероприятие.Проверяемая.Правопредшественник.Территория.Наименование	STRING	Нет	
SREGION1_DH1	Мероприятие.Проверяемая.Правопредшественник.Территория.Дата начала действия	DATETIME	Нет	
SREGION1_DH2	Мероприятие.Проверяемая.Правопредшественник.Территория.Дата окончания действия	DATETIME	Нет	
SORGPRED1_CNTPERSON	Мероприятие.Проверяемая.Правопредшественник.Количество сотрудников	INT32	Нет	
SORGPRED1_ADDRESS	Мероприятие.Проверяемая.Правопредшественник.Адрес юридический	STRING	Нет	
SORGPRED1_PHONE	Мероприятие.Проверяемая.Правопредшественник.Телефон (приемная)	STRING	Нет	
SORGPRED1_FAX	Мероприятие.Проверяемая.Правопредшественник.Факс	STRING	Нет	

	енник.Факс			
SORGPRED1_EMAIL	Мероприятие.Проверяемая.Правопредшественник.Электронная почта	STRING	Нет	
SORGPRED1_ADDRESSF	Мероприятие.Проверяемая.Правопредшественник.Адрес фактический	STRING	Нет	
SORGPRED1_DH1	Мероприятие.Проверяемая.Правопредшественник.Дата начала действия	DATETIME	Нет	
SORGPRED1_DH2	Мероприятие.Проверяемая.Правопредшественник.Дата окончания действия	DATETIME	Нет	
SADR2_ADR	Мероприятие.Проверяемая.Правопредшественник.Адрес(юр.).Адрес	STRING	Нет	
SADRF2_ADR	Мероприятие.Проверяемая.Правопредшественник.Адрес(факт.).Адрес	STRING	Нет	
PH1_CODE	Мероприятие.Проверяемый.Сотрудник.Табельный номер	INT32	Нет	
PH1_LASTNAME	Мероприятие.Проверяемый.Сотрудник.Фамилия	STRING	Нет	
PH1_FIRSTNAME	Мероприятие.Проверяемый.Сотрудник.Имя	STRING	Нет	
PH1_PATRONYMIC	Мероприятие.Проверяемый.Сотрудник.Отчество	STRING	Нет	
PH1_PASSPORT	Мероприятие.Проверяемый.Сотрудник.Паспортные данные	STRING	Нет	
PH1_INN	Мероприятие.Проверяемый.Сотрудник.ИНН	STRING	Нет	
PH1_INSURNUMBER	Мероприятие.Проверяемый.Сотрудник.Номер страхового свидетельства	STRING	Нет	
PH1_SEX	Мероприятие.Проверяемый.Сотрудник.Пол	STRING	Нет	
PH1_BIRTHDAY	Мероприятие.Проверяемый.Сотрудник.Дата рождения	DATETIME	Нет	
PH1_BIRTHPLACE	Мероприятие.Проверяемый.Сотрудник.Место рождения	STRING	Нет	
PH1_NAME	Мероприятие.Проверяемый.Сотрудник.ФИО	STRING	Нет	
PH1_DH1	Мероприятие.Проверяемый.Сотрудник.Дата начала действия	DATETIME	Нет	
PH1_DH2	Мероприятие.Проверяемый.Сотрудник.Дата окончания действия	DATETIME	Нет	
PH1_PHONE	Мероприятие.Проверяемый.Сотрудник.Телефон	STRING	Нет	
SADR3_ADR	Мероприятие.Проверяемый.Сотрудник.Адрес(юр.).Адрес	STRING	Нет	
SADRF3_ADR	Мероприятие.Проверяемый.Сотрудник.Адрес(факт.).Адрес	STRING	Нет	
PH1_MIX	Мероприятие.Проверяемый.Сотрудник.Совмещение	INT32	Нет	
SORG5_INN	Мероприятие.Проверяемый.Сотрудник.Подразделение.Организация.ИНН	STRING	Нет	

SORG5_CODE	Мероприятие.Проверяемый.Сотрудник.Подразделение.Организация.Код БП	STRING	Нет	
SORG5_NAME	Мероприятие.Проверяемый.Сотрудник.Подразделение.Организация.Наименование	STRING	Нет	
SORG5_SNAME	Мероприятие.Проверяемый.Сотрудник.Подразделение.Организация.Краткое наименование	STRING	Нет	
SORG5_KPP	Мероприятие.Проверяемый.Сотрудник.Подразделение.Организация.КПП	STRING	Нет	
SORG5_ABBR	Мероприятие.Проверяемый.Сотрудник.Подразделение.Организация.Аббревиатура	STRING	Нет	
SORG5_OGRN	Мероприятие.Проверяемый.Сотрудник.Подразделение.Организация.ОГРН	STRING	Нет	
SORG5_OKPO	Мероприятие.Проверяемый.Сотрудник.Подразделение.Организация.ОКПО	STRING	Нет	
SORG5_EXTNAME	Мероприятие.Проверяемый.Сотрудник.Подразделение.Организация.Строка содержащая наименование	STRING	Нет	
SREGION7_CODE	Мероприятие.Проверяемый.Сотрудник.Подразделение.Организация.Территория.Код	STRING	Нет	
SREGION7_NAME	Мероприятие.Проверяемый.Сотрудник.Подразделение.Организация.Территория.Наименование	STRING	Нет	
SREGION7_DH1	Мероприятие.Проверяемый.Сотрудник.Подразделение.Организация.Территория.Дата начала действия	DATETIME	Нет	
SREGION7_DH2	Мероприятие.Проверяемый.Сотрудник.Подразделение.Организация.Территория.Дата окончания действия	DATETIME	Нет	
SORG5_CNTPERSON	Мероприятие.Проверяемый.Сотрудник.Подразделение.Организация.Количество сотрудников	INT32	Нет	
SORG5_ADDRESSU	Мероприятие.Проверяемый.Сотрудник.Подразделение.Организация.Адрес юридический	STRING	Нет	
SORG5_PHONE	Мероприятие.Проверяемый.Сотрудник.Подразделение.Организация.Телефон (приемная)	STRING	Нет	
SORG5_FAX	Мероприятие.Проверяемый.Сотрудник.Подразделение.Организация.Факс	STRING	Нет	
SORG5_EMAIL	Мероприятие.Проверяемый.Сотрудник.Подразделение.Организация.Электронная почта	STRING	Нет	
SORG5_ADDRESSF	Мероприятие.Проверяемый.Сотрудник.Подразделение.Организация.Адрес фактический	STRING	Нет	
SORG5_DH1	Мероприятие.Проверяемый.Сотрудник.Подразделение.Организация.Дата начала действия	DATETIME	Нет	
SORG5_DH2	Мероприятие.Проверяемый.Сотрудник.Подразделение.Организация.Дата окончания действия	DATETIME	Нет	

SADR11_ADR	Мероприятие.Проверяемый.Сотрудник.Подразделение.Организация.Адрес(юр.).Адрес	STRING	Нет	
SADRF9_ADR	Мероприятие.Проверяемый.Сотрудник.Подразделение.Организация.Адрес(факт.).Адрес	STRING	Нет	
SOTDEL3_CODE	Мероприятие.Проверяемый.Сотрудник.Подразделение.Отдел.Код	STRING	Нет	
SOTDEL3_NAME	Мероприятие.Проверяемый.Сотрудник.Подразделение.Отдел.Наименование	STRING	Нет	
SOTDEL3_SNAME	Мероприятие.Проверяемый.Сотрудник.Подразделение.Отдел.Краткое	STRING	Нет	
SOTDEL3_DH1	Мероприятие.Проверяемый.Сотрудник.Подразделение.Отдел.Дата начала действия	DATETIME	Нет	
SOTDEL3_DH2	Мероприятие.Проверяемый.Сотрудник.Подразделение.Отдел.Дата окончания действия	DATETIME	Нет	
SADR9_ADR	Мероприятие.Проверяемый.Сотрудник.Подразделение.Адрес	STRING	Нет	
SDOLG3_CODE	Мероприятие.Проверяемый.Должность.Код	STRING	Нет	
SDOLG3_NAME	Мероприятие.Проверяемый.Должность.Наименование	STRING	Нет	
SDOLG3_DH1	Мероприятие.Проверяемый.Должность.Дата начала действия	DATETIME	Нет	
SDOLG3_DH2	Мероприятие.Проверяемый.Должность.Дата окончания действия	DATETIME	Нет	
SRANG1_CODE	Мероприятие.Проверяемый.Классный чин.Код	STRING	Нет	
SRANG1_NAME	Мероприятие.Проверяемый.Классный чин.Наименование	STRING	Нет	
SRANG1_DH1	Мероприятие.Проверяемый.Классный чин.Дата начала действия	DATETIME	Нет	
SRANG1_DH2	Мероприятие.Проверяемый.Классный чин.Дата окончания действия	DATETIME	Нет	
SWORK2_CODE	Мероприятие.Проверяемый.Виды работ.Код	STRING	Нет	
SWORK2_NAME	Мероприятие.Проверяемый.Виды работ.Наименование	STRING	Нет	
SWORK2_DH1	Мероприятие.Проверяемый.Виды работ.Дата начала действия	DATETIME	Нет	
SWORK2_DH2	Мероприятие.Проверяемый.Виды работ.Дата окончания действия	DATETIME	Нет	
SRPROG_CODE	Программа.Код	STRING	Нет	
SRPROG_NAME	Программа.Наименование	STRING	Нет	
SRPROG_DH1	Программа.Дата начала действия	DATETIME	Нет	
SRPROG_DH2	Программа.Дата окончания действия	DATETIME	Нет	
PH_CODE	Участник.Сотрудник.Табельный номер	INT32	Нет	
PH_LASTNAME	Участник.Сотрудник.Фамилия	STRING	Нет	

PH_FIRSTNAME	Участник.Сотрудник.Имя	STRING	Нет	
PH_PATRONYMIC	Участник.Сотрудник.Отчество	STRING	Нет	
PH_PASSPORT	Участник.Сотрудник.Паспортные данные	STRING	Нет	
PH_INN	Участник.Сотрудник.ИНН	STRING	Нет	
PH_INSURNUMBER	Участник.Сотрудник.Номер страхового свидетельства	STRING	Нет	
PH_SEX	Участник.Сотрудник.Пол	STRING	Нет	
PH_BIRTHDAY	Участник.Сотрудник.Дата рождения	DATETIME	Нет	
PH_BIRTHPLACE	Участник.Сотрудник.Место рождения	STRING	Нет	
PH_NAME	Участник.Сотрудник.ФИО	STRING	Нет	
PH_DH1	Участник.Сотрудник.Дата начала действия	DATETIME	Нет	
PH_DH2	Участник.Сотрудник.Дата окончания действия	DATETIME	Нет	
PH_PHONE	Участник.Сотрудник.Телефон	STRING	Нет	
SADR_ADR	Участник.Сотрудник.Адрес(юр.).Адрес	STRING	Нет	
SADRF_ADR	Участник.Сотрудник.Адрес(факт.).Адрес	STRING	Нет	
PH_MIX	Участник.Сотрудник.Совмещение	INT32	Нет	
SORG4_INN	Участник.Сотрудник.Подразделение.Организация.ИНН	STRING	Нет	
SORG4_CODE	Участник.Сотрудник.Подразделение.Организация.Код БП	STRING	Нет	
SORG4_NAME	Участник.Сотрудник.Подразделение.Организация.Наименование	STRING	Нет	
SORG4_SNAME	Участник.Сотрудник.Подразделение.Организация.Краткое наименование	STRING	Нет	
SORG4_KPP	Участник.Сотрудник.Подразделение.Организация.КПП	STRING	Нет	
SORG4_ABBR	Участник.Сотрудник.Подразделение.Организация.Аббревиатура	STRING	Нет	
SORG4_OGRN	Участник.Сотрудник.Подразделение.Организация.ОГРН	STRING	Нет	
SORG4_OKPO	Участник.Сотрудник.Подразделение.Организация.ОКПО	STRING	Нет	
SORG4_EXTNAME	Участник.Сотрудник.Подразделение.Организация.Строка содержащая наименование	STRING	Нет	
SREGION6_CODE	Участник.Сотрудник.Подразделение.Организация.Территория.Код	STRING	Нет	
SREGION6_NAME	Участник.Сотрудник.Подразделение.Организация.Территория.Наименование	STRING	Нет	
SREGION6_DH1	Участник.Сотрудник.Подразделение.Организация.Территория.Дата начала действия	DATETIME	Нет	

SREGION6_DH2	Участник.Сотрудник.Подразделение.Организация.Территория.Дата окончания действия	DATETIME	Нет	
SORG4_CNTPERSON	Участник.Сотрудник.Подразделение.Организация.Количество сотрудников	INT32	Нет	
SORG4_ADDRESSU	Участник.Сотрудник.Подразделение.Организация.Адрес юридический	STRING	Нет	
SORG4_PHONE	Участник.Сотрудник.Подразделение.Организация.Телефон (приемная)	STRING	Нет	
SORG4_FAX	Участник.Сотрудник.Подразделение.Организация.Факс	STRING	Нет	
SORG4_EMAIL	Участник.Сотрудник.Подразделение.Организация.Электронная почта	STRING	Нет	
SORG4_ADDRESSF	Участник.Сотрудник.Подразделение.Организация.Адрес фактический	STRING	Нет	
SORG4_DH1	Участник.Сотрудник.Подразделение.Организация.Дата начала действия	DATETIME	Нет	
SORG4_DH2	Участник.Сотрудник.Подразделение.Организация.Дата окончания действия	DATETIME	Нет	
SADR10_ADR	Участник.Сотрудник.Подразделение.Организация.Адрес(юр.).Адрес	STRING	Нет	
SADRF8_ADR	Участник.Сотрудник.Подразделение.Организация.Адрес(факт.).Адрес	STRING	Нет	
SOTDEL2_CODE	Участник.Сотрудник.Подразделение.Отдел.Код	STRING	Нет	
SOTDEL2_NAME	Участник.Сотрудник.Подразделение.Отдел.Наименование	STRING	Нет	
SOTDEL2_SNAME	Участник.Сотрудник.Подразделение.Отдел.Краткое	STRING	Нет	
SOTDEL2_DH1	Участник.Сотрудник.Подразделение.Отдел.Дата начала действия	DATETIME	Нет	
SOTDEL2_DH2	Участник.Сотрудник.Подразделение.Отдел.Дата окончания действия	DATETIME	Нет	
SADR4_ADR	Участник.Сотрудник.Подразделение.Адрес	STRING	Нет	
SDOLG_CODE	Участник.Должность.Код	STRING	Нет	
SDOLG_NAME	Участник.Должность.Наименование	STRING	Нет	
SDOLG_DH1	Участник.Должность.Дата начала действия	DATETIME	Нет	
SDOLG_DH2	Участник.Должность.Дата окончания действия	DATETIME	Нет	
SRANG_CODE	Участник.Классный чин.Код	STRING	Нет	
SRANG_NAME	Участник.Классный чин.Наименование	STRING	Нет	
SRANG_DH1	Участник.Классный чин.Дата начала действия	DATETIME	Нет	
SRANG_DH2	Участник.Классный чин.Дата окончания действия	DATETIME	Нет	

SWORK1_CODE	Участник.Виды работ.Код	STRING	Нет	
SWORK1_NAME	Участник.Виды работ.Наименование	STRING	Нет	
SWORK1_DH1	Участник.Виды работ.Дата начала действия	DATETIME	Нет	
SWORK1_DH2	Участник.Виды работ.Дата окончания действия	DATETIME	Нет	
STATUS	Статус участника	INT32	Нет	

REVIZ2

Поле формата	Поле объекта	Тип	Обязательность	Описание
SWORK1_CODE	Мероприятие.Работа.Код	STRING	Нет	
SWORK1_NAME	Мероприятие.Работа.Наименование	STRING	Нет	
SWORK1_DH1	Мероприятие.Работа.Дата начала действия	DATETIME	Нет	
SWORK1_DH2	Мероприятие.Работа.Дата окончания действия	DATETIME	Нет	
SRTEMA_CODE	Мероприятие.Тема.Код	STRING	Нет	
SRTEMA_NAME	Мероприятие.Тема.Наименование	STRING	Нет	
SRTEMA_DH1	Мероприятие.Тема.Дата начала действия	DATETIME	Нет	
SRTEMA_DH2	Мероприятие.Тема.Дата окончания действия	DATETIME	Нет	
SROSNOV_CODE	Мероприятие.Основание.Код	STRING	Нет	
SROSNOV_NAME	Мероприятие.Основание.Наименование	STRING	Нет	
SROSNOV_DH1	Мероприятие.Основание.Дата начала действия	DATETIME	Нет	
SROSNOV_DH2	Мероприятие.Основание.Дата окончания действия	DATETIME	Нет	
REVIZ1_NUMBER	Мероприятие.Номер	STRING	Нет	
REVIZ1_DT	Мероприятие.Дата оформления	DATETIME	Нет	
REVIZ1_STATUS	Мероприятие.Статус	INT32	Нет	
REVIZ1_DT1	Мероприятие.Дата начала проведения	DATETIME	Нет	
REVIZ1_DT2	Мероприятие.Дата окончания проведения	DATETIME	Нет	
REVIZ1_DTMONEY1	Мероприятие.Начало проверяемого периода	DATETIME	Нет	
REVIZ1_DTMONEY2	Мероприятие.Окончание проверяемого периода	DATETIME	Нет	
REVIZ1_EXTOSNOV	Мероприятие.Дополнительное основание	STRING	Нет	
SORG7_INN	Мероприятие.Проверяющая.Организация.И ИН	STRING	Нет	
SORG7_CODE	Мероприятие.Проверяющая.Организация.Ко д БП	STRING	Нет	
SORG7_NAME	Мероприятие.Проверяющая.Организация.На именование	STRING	Нет	

SORG7_SNAME	Мероприятие.Проверяющая.Организация.Краткое наименование	STRING	Нет	
SORG7_KPP	Мероприятие.Проверяющая.Организация.КПП	STRING	Нет	
SORG7_ABBR	Мероприятие.Проверяющая.Организация.Аббревиатура	STRING	Нет	
SORG7_OGRN	Мероприятие.Проверяющая.Организация.ОГРН	STRING	Нет	
SORG7_OKPO	Мероприятие.Проверяющая.Организация.ОКПО	STRING	Нет	
SORG7_EXTNAME	Мероприятие.Проверяющая.Организация.Строка содержащая наименование	STRING	Нет	
SREGION11_CODE	Мероприятие.Проверяющая.Организация.Территория.Код	STRING	Нет	
SREGION11_NAME	Мероприятие.Проверяющая.Организация.Территория.Наименование	STRING	Нет	
SREGION11_DH1	Мероприятие.Проверяющая.Организация.Территория.Дата начала действия	DATETIME	Нет	
SREGION11_DH2	Мероприятие.Проверяющая.Организация.Территория.Дата окончания действия	DATETIME	Нет	
SORG7_CNTPERSON	Мероприятие.Проверяющая.Организация.Количество сотрудников	INT32	Нет	
SORG7_ADDRESSU	Мероприятие.Проверяющая.Организация.Адрес юридический	STRING	Нет	
SORG7_PHONE	Мероприятие.Проверяющая.Организация.Телефон (приемная)	STRING	Нет	
SORG7_FAX	Мероприятие.Проверяющая.Организация.Факс	STRING	Нет	
SORG7_EMAIL	Мероприятие.Проверяющая.Организация.Электронная почта	STRING	Нет	
SORG7_ADDRESSF	Мероприятие.Проверяющая.Организация.Адрес фактический	STRING	Нет	
SORG7_DH1	Мероприятие.Проверяющая.Организация.Дата начала действия	DATETIME	Нет	
SORG7_DH2	Мероприятие.Проверяющая.Организация.Дата окончания действия	DATETIME	Нет	
SADR22_ADR	Мероприятие.Проверяющая.Организация.Адрес(юр.).Адрес	STRING	Нет	
SADRF17_ADR	Мероприятие.Проверяющая.Организация.Адрес(факт.).Адрес	STRING	Нет	
SOKFS1_CODE	Мероприятие.Проверяющая.Организация.ОКФС.Код	STRING	Нет	
SOKFS1_NAME	Мероприятие.Проверяющая.Организация.ОКФС.Наименование	STRING	Нет	
SOKFS1_DH1	Мероприятие.Проверяющая.Организация.ОКФС.Дата начала действия	DATETIME	Нет	

SOKFS1_DH2	Мероприятие.Проверяющая.Организация.ОКФС.Дата окончания действия	DATETIME	Нет	
SOKVED1_CODE	Мероприятие.Проверяющая.Организация.ОКВЭД.Код	STRING	Нет	
SOKVED1_NAME	Мероприятие.Проверяющая.Организация.ОКВЭД.Наименование	STRING	Нет	
SOKVED1_DH1	Мероприятие.Проверяющая.Организация.ОКВЭД.Дата начала действия	DATETIME	Нет	
SOKVED1_DH2	Мероприятие.Проверяющая.Организация.ОКВЭД.Дата окончания действия	DATETIME	Нет	
SORG2_MAIN_OKVED	Мероприятие.Проверяющая.Организация.Основной ОКВЭД	BOOLEAN	Нет	
SOKOPF1_CODE	Мероприятие.Проверяющая.Организация.ОКОПФ.Код	STRING	Нет	
SOKOPF1_NAME	Мероприятие.Проверяющая.Организация.ОКОПФ.Наименование	STRING	Нет	
SOKOPF1_DH1	Мероприятие.Проверяющая.Организация.ОКОПФ.Дата начала действия	DATETIME	Нет	
SOKOPF1_DH2	Мероприятие.Проверяющая.Организация.ОКОПФ.Дата окончания действия	DATETIME	Нет	
SKBK1_CODE	Мероприятие.Проверяющая.Организация.Глава.Код	STRING	Нет	
SKBK1_NAME	Мероприятие.Проверяющая.Организация.Глава.Наименование	STRING	Нет	
SKBK1_SNAME	Мероприятие.Проверяющая.Организация.Глава.Краткое	STRING	Нет	
SKBK1_DH1	Мероприятие.Проверяющая.Организация.Глава.Дата начала действия	DATETIME	Нет	
SKBK1_DH2	Мероприятие.Проверяющая.Организация.Глава.Дата окончания действия	DATETIME	Нет	
SORGFINANCE1_INN	Мероприятие.Проверяющая.Организация.Финансирующая организация.ИНН	STRING	Нет	
SORGFINANCE1_CODE	Мероприятие.Проверяющая.Организация.Финансирующая организация.Код БП	STRING	Нет	
SORGFINANCE1_NAME	Мероприятие.Проверяющая.Организация.Финансирующая организация.Наименование	STRING	Нет	
SORGFINANCE1_SNAME	Мероприятие.Проверяющая.Организация.Финансирующая организация.Краткое наименование	STRING	Нет	
SORGFINANCE1_KPP	Мероприятие.Проверяющая.Организация.Финансирующая организация.КПП	STRING	Нет	
SORGFINANCE1_ABBR	Мероприятие.Проверяющая.Организация.Финансирующая организация.Аббревиатура	STRING	Нет	
SORGFINANCE1_OGRN	Мероприятие.Проверяющая.Организация.Финансирующая организация.ОГРН	STRING	Нет	
SORGFINANCE1_OKPO	Мероприятие.Проверяющая.Организация.Финансирующая организация.ОКПО	STRING	Нет	

SORGFINANCE1_EXT NAME	Мероприятие.Проверяющая.Организация.Ф инансирующая организация.Строка содержащая наименование	STRING	Нет	
SREGION12_CODE	Мероприятие.Проверяющая.Организация.Ф инансирующая организация.Территория.Код	STRING	Нет	
SREGION12_NAME	Мероприятие.Проверяющая.Организация.Ф инансирующая организация.Территория.Наименование	STRING	Нет	
SREGION12_DH1	Мероприятие.Проверяющая.Организация.Ф инансирующая организация.Территория.Дата начала действия	DATETIME	Нет	
SREGION12_DH2	Мероприятие.Проверяющая.Организация.Ф инансирующая организация.Территория.Дата окончания действия	DATETIME	Нет	
SORGFINANCE1_CN TPERSON	Мероприятие.Проверяющая.Организация.Ф инансирующая организация.Количество сотрудников	INT32	Нет	
SORGFINANCE1_AD DRESSU	Мероприятие.Проверяющая.Организация.Ф инансирующая организация.Адрес юридический	STRING	Нет	
SORGFINANCE1_PH ONE	Мероприятие.Проверяющая.Организация.Ф инансирующая организация.Телефон (приемная)	STRING	Нет	
SORGFINANCE1_FA X	Мероприятие.Проверяющая.Организация.Ф инансирующая организация.Факс	STRING	Нет	
SORGFINANCE1_EM AIL	Мероприятие.Проверяющая.Организация.Ф инансирующая организация.Электронная почта	STRING	Нет	
SORGFINANCE1_AD DRESSF	Мероприятие.Проверяющая.Организация.Ф инансирующая организация.Адрес фактический	STRING	Нет	
SORGFINANCE1_DH1	Мероприятие.Проверяющая.Организация.Ф инансирующая организация.Дата начала действия	DATETIME	Нет	
SORGFINANCE1_DH2	Мероприятие.Проверяющая.Организация.Ф инансирующая организация.Дата окончания действия	DATETIME	Нет	
SADR23_ADR	Мероприятие.Проверяющая.Организация.Ф инансирующая организация.Адрес(юр.).Адрес	STRING	Нет	
SADRF18_ADR	Мероприятие.Проверяющая.Организация.Ф инансирующая организация.Адрес(факт.).Адрес	STRING	Нет	
STYPEORG1_CODE	Мероприятие.Проверяющая.Тип.Код	STRING	Нет	
STYPEORG1_NAME	Мероприятие.Проверяющая.Тип.Наименова ние	STRING	Нет	
STYPEORG1_DH1	Мероприятие.Проверяющая.Тип.Дата начала действия	DATETIME	Нет	

STYPEORG1_DH2	Мероприятие.Проверяющая.Тип.Дата окончания действия	DATETIME	Нет	
SOTDEL1_CODE	Мероприятие.Проверяющая.Подразделение.Код	STRING	Нет	
SOTDEL1_NAME	Мероприятие.Проверяющая.Подразделение.Наименование	STRING	Нет	
SOTDEL1_SNAME	Мероприятие.Проверяющая.Подразделение.Краткое	STRING	Нет	
SOTDEL1_DH1	Мероприятие.Проверяющая.Подразделение.Дата начала действия	DATETIME	Нет	
SOTDEL1_DH2	Мероприятие.Проверяющая.Подразделение.Дата окончания действия	DATETIME	Нет	
SDOLG3_CODE	Мероприятие.Проверяющая.Должность.Код	STRING	Нет	
SDOLG3_NAME	Мероприятие.Проверяющая.Должность.Наименование	STRING	Нет	
SDOLG3_DH1	Мероприятие.Проверяющая.Должность.Дата начала действия	DATETIME	Нет	
SDOLG3_DH2	Мероприятие.Проверяющая.Должность.Дата окончания действия	DATETIME	Нет	
SORGPRED1_INN	Мероприятие.Проверяющая.Правопредшественник.ИНН	STRING	Нет	
SORGPRED1_CODE	Мероприятие.Проверяющая.Правопредшественник.Код БП	STRING	Нет	
SORGPRED1_NAME	Мероприятие.Проверяющая.Правопредшественник.Наименование	STRING	Нет	
SORGPRED1_SNAME	Мероприятие.Проверяющая.Правопредшественник.Краткое наименование	STRING	Нет	
SORGPRED1_KPP	Мероприятие.Проверяющая.Правопредшественник.КПП	STRING	Нет	
SORGPRED1_ABBR	Мероприятие.Проверяющая.Правопредшественник.Аббревиатура	STRING	Нет	
SORGPRED1_OGRN	Мероприятие.Проверяющая.Правопредшественник.ОГРН	STRING	Нет	
SORGPRED1_OKPO	Мероприятие.Проверяющая.Правопредшественник.ОКПО	STRING	Нет	
SORGPRED1_EXTNAME	Мероприятие.Проверяющая.Правопредшественник.Строка содержащая наименование	STRING	Нет	
SREGION6_CODE	Мероприятие.Проверяющая.Правопредшественник.Территория.Код	STRING	Нет	
SREGION6_NAME	Мероприятие.Проверяющая.Правопредшественник.Территория.Наименование	STRING	Нет	
SREGION6_DH1	Мероприятие.Проверяющая.Правопредшественник.Территория.Дата начала действия	DATETIME	Нет	
SREGION6_DH2	Мероприятие.Проверяющая.Правопредшественник.Территория.Дата окончания действия	DATETIME	Нет	

SORGPRED1_CNTPERSON	Мероприятие.Проверяющая.Правопредшественник.Количество сотрудников	INT32	Нет	
SORGPRED1_ADDRESSU	Мероприятие.Проверяющая.Правопредшественник.Адрес юридический	STRING	Нет	
SORGPRED1_PHONE	Мероприятие.Проверяющая.Правопредшественник.Телефон (приемная)	STRING	Нет	
SORGPRED1_FAX	Мероприятие.Проверяющая.Правопредшественник.Факс	STRING	Нет	
SORGPRED1_EMAIL	Мероприятие.Проверяющая.Правопредшественник.Электронная почта	STRING	Нет	
SORGPRED1_ADDRESF	Мероприятие.Проверяющая.Правопредшественник.Адрес фактический	STRING	Нет	
SORGPRED1_DH1	Мероприятие.Проверяющая.Правопредшественник.Дата начала действия	DATETIME	Нет	
SORGPRED1_DH2	Мероприятие.Проверяющая.Правопредшественник.Дата окончания действия	DATETIME	Нет	
SADR14_ADR	Мероприятие.Проверяющая.Правопредшественник.Адрес(юр.).Адрес	STRING	Нет	
SADRF11_ADR	Мероприятие.Проверяющая.Правопредшественник.Адрес(факт.).Адрес	STRING	Нет	
SORG8_INN	Мероприятие.Проверяемая.Организация.ИНН	STRING	Нет	
SORG8_CODE	Мероприятие.Проверяемая.Организация.Код БП	STRING	Нет	
SORG8_NAME	Мероприятие.Проверяемая.Организация.Наименование	STRING	Нет	
SORG8_SNAME	Мероприятие.Проверяемая.Организация.Краткое наименование	STRING	Нет	
SORG8_KPP	Мероприятие.Проверяемая.Организация.КПП	STRING	Нет	
SORG8_ABBR	Мероприятие.Проверяемая.Организация.Аббревиатура	STRING	Нет	
SORG8_OGRN	Мероприятие.Проверяемая.Организация.ОГРН	STRING	Нет	
SORG8_OKPO	Мероприятие.Проверяемая.Организация.ОКПО	STRING	Нет	
SORG8_EXTNAME	Мероприятие.Проверяемая.Организация.Строка содержащая наименование	STRING	Нет	
SREGION13_CODE	Мероприятие.Проверяемая.Организация.Территория.Код	STRING	Нет	
SREGION13_NAME	Мероприятие.Проверяемая.Организация.Территория.Наименование	STRING	Нет	
SREGION13_DH1	Мероприятие.Проверяемая.Организация.Территория.Дата начала действия	DATETIME	Нет	
SREGION13_DH2	Мероприятие.Проверяемая.Организация.Территория.Дата окончания действия	DATETIME	Нет	

SORG8_CNTPERSON	Мероприятие.Проверяемая.Организация.Количество сотрудников	INT32	Нет	
SORG8_ADDRESSU	Мероприятие.Проверяемая.Организация.Адрес юридический	STRING	Нет	
SORG8_PHONE	Мероприятие.Проверяемая.Организация.Телефон (приемная)	STRING	Нет	
SORG8_FAX	Мероприятие.Проверяемая.Организация.Факс	STRING	Нет	
SORG8_EMAIL	Мероприятие.Проверяемая.Организация.Электронная почта	STRING	Нет	
SORG8_ADDRESSF	Мероприятие.Проверяемая.Организация.Адрес фактический	STRING	Нет	
SORG8_DH1	Мероприятие.Проверяемая.Организация.Дата начала действия	DATETIME	Нет	
SORG8_DH2	Мероприятие.Проверяемая.Организация.Дата окончания действия	DATETIME	Нет	
SADR24_ADR	Мероприятие.Проверяемая.Организация.Адрес(юр.).Адрес	STRING	Нет	
SADRF19_ADR	Мероприятие.Проверяемая.Организация.Адрес(факт.).Адрес	STRING	Нет	
SOKFS2_CODE	Мероприятие.Проверяемая.Организация.ОКФС.Код	STRING	Нет	
SOKFS2_NAME	Мероприятие.Проверяемая.Организация.ОКФС.Наименование	STRING	Нет	
SOKFS2_DH1	Мероприятие.Проверяемая.Организация.ОКФС.Дата начала действия	DATETIME	Нет	
SOKFS2_DH2	Мероприятие.Проверяемая.Организация.ОКФС.Дата окончания действия	DATETIME	Нет	
SOKVED2_CODE	Мероприятие.Проверяемая.Организация.ОКВЭД.Код	STRING	Нет	
SOKVED2_NAME	Мероприятие.Проверяемая.Организация.ОКВЭД.Наименование	STRING	Нет	
SOKVED2_DH1	Мероприятие.Проверяемая.Организация.ОКВЭД.Дата начала действия	DATETIME	Нет	
SOKVED2_DH2	Мероприятие.Проверяемая.Организация.ОКВЭД.Дата окончания действия	DATETIME	Нет	
SORG3_MAIN_OKVED	Мероприятие.Проверяемая.Организация.Основной ОКВЭД	BOOLEAN	Нет	
SOKOPF2_CODE	Мероприятие.Проверяемая.Организация.ОК ОПФ.Код	STRING	Нет	
SOKOPF2_NAME	Мероприятие.Проверяемая.Организация.ОК ОПФ.Наименование	STRING	Нет	
SOKOPF2_DH1	Мероприятие.Проверяемая.Организация.ОК ОПФ.Дата начала действия	DATETIME	Нет	
SOKOPF2_DH2	Мероприятие.Проверяемая.Организация.ОК ОПФ.Дата окончания действия	DATETIME	Нет	

SKBK2_CODE	Мероприятие.Проверяемая.Организация.Глава.Код	STRING	Нет	
SKBK2_NAME	Мероприятие.Проверяемая.Организация.Глава.Наименование	STRING	Нет	
SKBK2_SNAME	Мероприятие.Проверяемая.Организация.Глава.Краткое	STRING	Нет	
SKBK2_DH1	Мероприятие.Проверяемая.Организация.Глава.Дата начала действия	DATETIME	Нет	
SKBK2_DH2	Мероприятие.Проверяемая.Организация.Глава.Дата окончания действия	DATETIME	Нет	
SORGFINANCE2_INN	Мероприятие.Проверяемая.Организация.Финансирующая организация.ИНН	STRING	Нет	
SORGFINANCE2_CODE	Мероприятие.Проверяемая.Организация.Финансирующая организация.Код БП	STRING	Нет	
SORGFINANCE2_NAME	Мероприятие.Проверяемая.Организация.Финансирующая организация.Наименование	STRING	Нет	
SORGFINANCE2_SNAME	Мероприятие.Проверяемая.Организация.Финансирующая организация.Краткое наименование	STRING	Нет	
SORGFINANCE2_KPP	Мероприятие.Проверяемая.Организация.Финансирующая организация.КПП	STRING	Нет	
SORGFINANCE2_ABBR	Мероприятие.Проверяемая.Организация.Финансирующая организация.Аббревиатура	STRING	Нет	
SORGFINANCE2_OGRN	Мероприятие.Проверяемая.Организация.Финансирующая организация.ОГРН	STRING	Нет	
SORGFINANCE2_OKPO	Мероприятие.Проверяемая.Организация.Финансирующая организация.ОКПО	STRING	Нет	
SORGFINANCE2_EXTNAME	Мероприятие.Проверяемая.Организация.Финансирующая организация.Строка содержащая наименование	STRING	Нет	
SREGION14_CODE	Мероприятие.Проверяемая.Организация.Финансирующая организация.Территория.Код	STRING	Нет	
SREGION14_NAME	Мероприятие.Проверяемая.Организация.Финансирующая организация.Территория.Наименование	STRING	Нет	
SREGION14_DH1	Мероприятие.Проверяемая.Организация.Финансирующая организация.Территория.Дата начала действия	DATETIME	Нет	
SREGION14_DH2	Мероприятие.Проверяемая.Организация.Финансирующая организация.Территория.Дата окончания действия	DATETIME	Нет	
SORGFINANCE2_CNTPERSON	Мероприятие.Проверяемая.Организация.Финансирующая организация.Количество сотрудников	INT32	Нет	
SORGFINANCE2_ADDRESS	Мероприятие.Проверяемая.Организация.Финансирующая организация.Адрес юридический	STRING	Нет	
SORGFINANCE2_PH	Мероприятие.Проверяемая.Организация.Финансирующая организация.Фон	STRING	Нет	

ONE	нансирующая организация. Телефон (приемная)			
SORGFINANCE2_FAX	Мероприятие.Проверяемая.Организация.Финансирующая организация.Факс	STRING	Нет	
SORGFINANCE2_EMAIL	Мероприятие.Проверяемая.Организация.Финансирующая организация.Электронная почта	STRING	Нет	
SORGFINANCE2_ADDRESSF	Мероприятие.Проверяемая.Организация.Финансирующая организация.Адрес фактический	STRING	Нет	
SORGFINANCE2_DH1	Мероприятие.Проверяемая.Организация.Финансирующая организация.Дата начала действия	DATETIME	Нет	
SORGFINANCE2_DH2	Мероприятие.Проверяемая.Организация.Финансирующая организация.Дата окончания действия	DATETIME	Нет	
SADR25_ADR	Мероприятие.Проверяемая.Организация.Финансирующая организация.Адрес(юр.).Адрес	STRING	Нет	
SADRF20_ADR	Мероприятие.Проверяемая.Организация.Финансирующая организация.Адрес(факт.).Адрес	STRING	Нет	
STYPEORG2_CODE	Мероприятие.Проверяемая.Тип.Код	STRING	Нет	
STYPEORG2_NAME	Мероприятие.Проверяемая.Тип.Наименование	STRING	Нет	
STYPEORG2_DH1	Мероприятие.Проверяемая.Тип.Дата начала действия	DATETIME	Нет	
STYPEORG2_DH2	Мероприятие.Проверяемая.Тип.Дата окончания действия	DATETIME	Нет	
SOTDEL2_CODE	Мероприятие.Проверяемая.Подразделение.Код	STRING	Нет	
SOTDEL2_NAME	Мероприятие.Проверяемая.Подразделение.Наименование	STRING	Нет	
SOTDEL2_SNAME	Мероприятие.Проверяемая.Подразделение.Краткое	STRING	Нет	
SOTDEL2_DH1	Мероприятие.Проверяемая.Подразделение.Дата начала действия	DATETIME	Нет	
SOTDEL2_DH2	Мероприятие.Проверяемая.Подразделение.Дата окончания действия	DATETIME	Нет	
SDOLG4_CODE	Мероприятие.Проверяемая.Должность.Код	STRING	Нет	
SDOLG4_NAME	Мероприятие.Проверяемая.Должность.Наименование	STRING	Нет	
SDOLG4_DH1	Мероприятие.Проверяемая.Должность.Дата начала действия	DATETIME	Нет	
SDOLG4_DH2	Мероприятие.Проверяемая.Должность.Дата окончания действия	DATETIME	Нет	
SORGPRED2_INN	Мероприятие.Проверяемая.Правопредшественник.ИНН	STRING	Нет	

SORGPRED2_CODE	Мероприятие.Проверяемая.Правопредшеств енник.Код БП	STRING	Нет	
SORGPRED2_NAME	Мероприятие.Проверяемая.Правопредшеств енник.Наименование	STRING	Нет	
SORGPRED2_SNAME	Мероприятие.Проверяемая.Правопредшеств енник.Краткое наименование	STRING	Нет	
SORGPRED2_KPP	Мероприятие.Проверяемая.Правопредшеств енник.КПП	STRING	Нет	
SORGPRED2_ABBR	Мероприятие.Проверяемая.Правопредшеств енник.Аббревиатура	STRING	Нет	
SORGPRED2_OGRN	Мероприятие.Проверяемая.Правопредшеств енник.ОГРН	STRING	Нет	
SORGPRED2_OKPO	Мероприятие.Проверяемая.Правопредшеств енник.ОКПО	STRING	Нет	
SORGPRED2_EXTNAME	Мероприятие.Проверяемая.Правопредшеств енник.Строка содержащая наименование	STRING	Нет	
SREGION7_CODE	Мероприятие.Проверяемая.Правопредшеств енник.Территория.Код	STRING	Нет	
SREGION7_NAME	Мероприятие.Проверяемая.Правопредшеств енник.Территория.Наименование	STRING	Нет	
SREGION7_DH1	Мероприятие.Проверяемая.Правопредшеств енник.Территория.Дата начала действия	DATETIME	Нет	
SREGION7_DH2	Мероприятие.Проверяемая.Правопредшеств енник.Территория.Дата окончания действия	DATETIME	Нет	
SORGPRED2_CNTPERSON	Мероприятие.Проверяемая.Правопредшеств енник.Количество сотрудников	INT32	Нет	
SORGPRED2_ADDRESSU	Мероприятие.Проверяемая.Правопредшеств енник.Адрес юридический	STRING	Нет	
SORGPRED2_PHONE	Мероприятие.Проверяемая.Правопредшеств енник.Телефон (приемная)	STRING	Нет	
SORGPRED2_FAX	Мероприятие.Проверяемая.Правопредшеств енник.Факс	STRING	Нет	
SORGPRED2_EMAIL	Мероприятие.Проверяемая.Правопредшеств енник.Электронная почта	STRING	Нет	
SORGPRED2_ADDRESSF	Мероприятие.Проверяемая.Правопредшеств енник.Адрес фактический	STRING	Нет	
SORGPRED2_DH1	Мероприятие.Проверяемая.Правопредшеств енник.Дата начала действия	DATETIME	Нет	
SORGPRED2_DH2	Мероприятие.Проверяемая.Правопредшеств енник.Дата окончания действия	DATETIME	Нет	
SADR15_ADR	Мероприятие.Проверяемая.Правопредшеств енник.Адрес(юр.).Адрес	STRING	Нет	
SADRF12_ADR	Мероприятие.Проверяемая.Правопредшеств енник.Адрес(факт.).Адрес	STRING	Нет	
PH3_CODE	Мероприятие.Проверяемый.Сотрудник.Таб ельный номер	INT32	Нет	

PH3_LASTNAME	Мероприятие.Проверяемый.Сотрудник.Фамилия	STRING	Нет	
PH3_FIRSTNAME	Мероприятие.Проверяемый.Сотрудник.Имя	STRING	Нет	
PH3_PATRONYMIC	Мероприятие.Проверяемый.Сотрудник.Отчество	STRING	Нет	
PH3_PASSPORT	Мероприятие.Проверяемый.Сотрудник.Паспортные данные	STRING	Нет	
PH3_INN	Мероприятие.Проверяемый.Сотрудник.ИНН	STRING	Нет	
PH3_INSURNUMBER	Мероприятие.Проверяемый.Сотрудник.Номер страхового свидетельства	STRING	Нет	
PH3_SEX	Мероприятие.Проверяемый.Сотрудник.Пол	STRING	Нет	
PH3_BIRTHDAY	Мероприятие.Проверяемый.Сотрудник.Дата рождения	DATETIME	Нет	
PH3_BIRTHPLACE	Мероприятие.Проверяемый.Сотрудник.Место рождения	STRING	Нет	
PH3_NAME	Мероприятие.Проверяемый.Сотрудник.ФИО	STRING	Нет	
PH3_DH1	Мероприятие.Проверяемый.Сотрудник.Дата начала действия	DATETIME	Нет	
PH3_DH2	Мероприятие.Проверяемый.Сотрудник.Дата окончания действия	DATETIME	Нет	
PH3_PHONE	Мероприятие.Проверяемый.Сотрудник.Телефон	STRING	Нет	
SADR16_ADR	Мероприятие.Проверяемый.Сотрудник.Адрес(юр.).Адрес	STRING	Нет	
SADRF13_ADR	Мероприятие.Проверяемый.Сотрудник.Адрес(факт.).Адрес	STRING	Нет	
PH3_MIX	Мероприятие.Проверяемый.Сотрудник.Совмещение	INT32	Нет	
SORG11_INN	Мероприятие.Проверяемый.Сотрудник.Подразделение.Организация.ИНН	STRING	Нет	
SORG11_CODE	Мероприятие.Проверяемый.Сотрудник.Подразделение.Организация.Код БП	STRING	Нет	
SORG11_NAME	Мероприятие.Проверяемый.Сотрудник.Подразделение.Организация.Наименование	STRING	Нет	
SORG11_SNAME	Мероприятие.Проверяемый.Сотрудник.Подразделение.Организация.Краткое наименование	STRING	Нет	
SORG11_KPP	Мероприятие.Проверяемый.Сотрудник.Подразделение.Организация.КПП	STRING	Нет	
SORG11_ABBR	Мероприятие.Проверяемый.Сотрудник.Подразделение.Организация.Аббревиатура	STRING	Нет	
SORG11_OGRN	Мероприятие.Проверяемый.Сотрудник.Подразделение.Организация.ОГРН	STRING	Нет	
SORG11_OKPO	Мероприятие.Проверяемый.Сотрудник.Подразделение.Организация.ОКПО	STRING	Нет	

SORG11_EXTNAME	Мероприятие.Проверяемый.Сотрудник.Подразделение.Организация.Строка содержащая наименование	STRING	Нет	
SREGION17_CODE	Мероприятие.Проверяемый.Сотрудник.Подразделение.Организация.Территория.Код	STRING	Нет	
SREGION17_NAME	Мероприятие.Проверяемый.Сотрудник.Подразделение.Организация.Территория.Наименование	STRING	Нет	
SREGION17_DH1	Мероприятие.Проверяемый.Сотрудник.Подразделение.Организация.Территория.Дата начала действия	DATETIME	Нет	
SREGION17_DH2	Мероприятие.Проверяемый.Сотрудник.Подразделение.Организация.Территория.Дата окончания действия	DATETIME	Нет	
SORG11_CNTPERSON	Мероприятие.Проверяемый.Сотрудник.Подразделение.Организация.Количество сотрудников	INT32	Нет	
SORG11_ADDRESSU	Мероприятие.Проверяемый.Сотрудник.Подразделение.Организация.Адрес юридический	STRING	Нет	
SORG11_PHONE	Мероприятие.Проверяемый.Сотрудник.Подразделение.Организация.Телефон (приемная)	STRING	Нет	
SORG11_FAX	Мероприятие.Проверяемый.Сотрудник.Подразделение.Организация.Факс	STRING	Нет	
SORG11_EMAIL	Мероприятие.Проверяемый.Сотрудник.Подразделение.Организация.Электронная почта	STRING	Нет	
SORG11_ADDRESSF	Мероприятие.Проверяемый.Сотрудник.Подразделение.Организация.Адрес фактический	STRING	Нет	
SORG11_DH1	Мероприятие.Проверяемый.Сотрудник.Подразделение.Организация.Дата начала действия	DATETIME	Нет	
SORG11_DH2	Мероприятие.Проверяемый.Сотрудник.Подразделение.Организация.Дата окончания действия	DATETIME	Нет	
SADR29_ADR	Мероприятие.Проверяемый.Сотрудник.Подразделение.Организация.Адрес(юр.).Адрес	STRING	Нет	
SADRF23_ADR	Мероприятие.Проверяемый.Сотрудник.Подразделение.Организация.Адрес(факт.).Адрес	STRING	Нет	
SOTDEL8_CODE	Мероприятие.Проверяемый.Сотрудник.Подразделение.Отдел.Код	STRING	Нет	
SOTDEL8_NAME	Мероприятие.Проверяемый.Сотрудник.Подразделение.Отдел.Наименование	STRING	Нет	
SOTDEL8_SNAME	Мероприятие.Проверяемый.Сотрудник.Подразделение.Отдел.Краткое	STRING	Нет	
SOTDEL8_DH1	Мероприятие.Проверяемый.Сотрудник.Подразделение.Отдел.Дата начала действия	DATETIME	Нет	
SOTDEL8_DH2	Мероприятие.Проверяемый.Сотрудник.Подразделение.Отдел.Дата окончания действия	DATETIME	Нет	
SADR26_ADR	Мероприятие.Проверяемый.Сотрудник.Подразделение.Организация.Адрес(юр.).Адрес	STRING	Нет	

	азделение.Адрес			
SDOLG5_CODE	Мероприятие.Проверяемый.Должность.Код	STRING	Нет	
SDOLG5_NAME	Мероприятие.Проверяемый.Должность.Наименование	STRING	Нет	
SDOLG5_DH1	Мероприятие.Проверяемый.Должность.Дата начала действия	DATETIME	Нет	
SDOLG5_DH2	Мероприятие.Проверяемый.Должность.Дата окончания действия	DATETIME	Нет	
SRANG2_CODE	Мероприятие.Проверяемый.Классный чин.Код	STRING	Нет	
SRANG2_NAME	Мероприятие.Проверяемый.Классный чин.Наименование	STRING	Нет	
SRANG2_DH1	Мероприятие.Проверяемый.Классный чин.Дата начала действия	DATETIME	Нет	
SRANG2_DH2	Мероприятие.Проверяемый.Классный чин.Дата окончания действия	DATETIME	Нет	
SWORK3_CODE	Мероприятие.Проверяемый.Виды работ.Код	STRING	Нет	
SWORK3_NAME	Мероприятие.Проверяемый.Виды работ.Наименование	STRING	Нет	
SWORK3_DH1	Мероприятие.Проверяемый.Виды работ.Дата начала действия	DATETIME	Нет	
SWORK3_DH2	Мероприятие.Проверяемый.Виды работ.Дата окончания действия	DATETIME	Нет	
SRPROG_CODE	Мероприятие.Программа.Код	STRING	Нет	
SRPROG_NAME	Мероприятие.Программа.Наименование	STRING	Нет	
SRPROG_DH1	Мероприятие.Программа.Дата начала действия	DATETIME	Нет	
SRPROG_DH2	Мероприятие.Программа.Дата окончания действия	DATETIME	Нет	
PH1_CODE	Мероприятие.Участник.Сотрудник.Табельный номер	INT32	Нет	
PH1_LASTNAME	Мероприятие.Участник.Сотрудник.Фамилия	STRING	Нет	
PH1_FIRSTNAME	Мероприятие.Участник.Сотрудник.Имя	STRING	Нет	
PH1_PATRONOMIC	Мероприятие.Участник.Сотрудник.Отчество	STRING	Нет	
PH1_PASSPORT	Мероприятие.Участник.Сотрудник.Паспортные данные	STRING	Нет	
PH1_INN	Мероприятие.Участник.Сотрудник.ИНН	STRING	Нет	
PH1_INSURNUMBER	Мероприятие.Участник.Сотрудник.Номер страхового свидетельства	STRING	Нет	
PH1_SEX	Мероприятие.Участник.Сотрудник.Пол	STRING	Нет	
PH1_BIRTHDAY	Мероприятие.Участник.Сотрудник.Дата рождения	DATETIME	Нет	
PH1_BIRTHPLACE	Мероприятие.Участник.Сотрудник.Место	STRING	Нет	

	рождения			
PH1_NAME	Мероприятие. Участник. Сотрудник. ФИО	STRING	Нет	
PH1_DH1	Мероприятие. Участник. Сотрудник. Дата начала действия	DATETIME	Нет	
PH1_DH2	Мероприятие. Участник. Сотрудник. Дата окончания действия	DATETIME	Нет	
PH1_PHONE	Мероприятие. Участник. Сотрудник. Телефон	STRING	Нет	
SADR4_ADR	Мероприятие. Участник. Сотрудник. Адрес(юр.). Адрес	STRING	Нет	
SADRF4_ADR	Мероприятие. Участник. Сотрудник. Адрес(факт.). Адрес	STRING	Нет	
PH1_MIX	Мероприятие. Участник. Сотрудник. Совмещение	INT32	Нет	
SORG9_INN	Мероприятие. Участник. Сотрудник. Подразделение. Организация. ИНН	STRING	Нет	
SORG9_CODE	Мероприятие. Участник. Сотрудник. Подразделение. Организация. Код БП	STRING	Нет	
SORG9_NAME	Мероприятие. Участник. Сотрудник. Подразделение. Организация. Наименование	STRING	Нет	
SORG9_SNAME	Мероприятие. Участник. Сотрудник. Подразделение. Организация. Краткое наименование	STRING	Нет	
SORG9_KPP	Мероприятие. Участник. Сотрудник. Подразделение. Организация. КПП	STRING	Нет	
SORG9_ABBR	Мероприятие. Участник. Сотрудник. Подразделение. Организация. Аббревиатура	STRING	Нет	
SORG9_OGRN	Мероприятие. Участник. Сотрудник. Подразделение. Организация. ОГРН	STRING	Нет	
SORG9_OKPO	Мероприятие. Участник. Сотрудник. Подразделение. Организация. ОКПО	STRING	Нет	
SORG9_EXTNAME	Мероприятие. Участник. Сотрудник. Подразделение. Организация. Строка содержащая наименование	STRING	Нет	
SREGION15_CODE	Мероприятие. Участник. Сотрудник. Подразделение. Организация. Территория. Код	STRING	Нет	
SREGION15_NAME	Мероприятие. Участник. Сотрудник. Подразделение. Организация. Территория. Наименование	STRING	Нет	
SREGION15_DH1	Мероприятие. Участник. Сотрудник. Подразделение. Организация. Территория. Дата начала действия	DATETIME	Нет	
SREGION15_DH2	Мероприятие. Участник. Сотрудник. Подразделение. Организация. Территория. Дата окончания действия	DATETIME	Нет	
SORG9_CNTPERSON	Мероприятие. Участник. Сотрудник. Подразделение. Организация. Количество сотрудников	INT32	Нет	
SORG9_ADDRESSU	Мероприятие. Участник. Сотрудник. Подразделение. Организация. Адрес юридический	STRING	Нет	

SORG9_PHONE	Мероприятие. Участник. Сотрудник. Подразделение. Организация. Телефон (приемная)	STRING	Нет	
SORG9_FAX	Мероприятие. Участник. Сотрудник. Подразделение. Организация. Факс	STRING	Нет	
SORG9_EMAIL	Мероприятие. Участник. Сотрудник. Подразделение. Организация. Электронная почта	STRING	Нет	
SORG9_ADDRESSF	Мероприятие. Участник. Сотрудник. Подразделение. Организация. Адрес фактический	STRING	Нет	
SORG9_DH1	Мероприятие. Участник. Сотрудник. Подразделение. Организация. Дата начала действия	DATETIME	Нет	
SORG9_DH2	Мероприятие. Участник. Сотрудник. Подразделение. Организация. Дата окончания действия	DATETIME	Нет	
SADR27_ADR	Мероприятие. Участник. Сотрудник. Подразделение. Организация. Адрес(юр.). Адрес	STRING	Нет	
SADRF21_ADR	Мероприятие. Участник. Сотрудник. Подразделение. Организация. Адрес(факт.). Адрес	STRING	Нет	
SOTDEL6_CODE	Мероприятие. Участник. Сотрудник. Подразделение. Отдел. Код	STRING	Нет	
SOTDEL6_NAME	Мероприятие. Участник. Сотрудник. Подразделение. Отдел. Наименование	STRING	Нет	
SOTDEL6_SNAME	Мероприятие. Участник. Сотрудник. Подразделение. Отдел. Краткое	STRING	Нет	
SOTDEL6_DH1	Мероприятие. Участник. Сотрудник. Подразделение. Отдел. Дата начала действия	DATETIME	Нет	
SOTDEL6_DH2	Мероприятие. Участник. Сотрудник. Подразделение. Отдел. Дата окончания действия	DATETIME	Нет	
SADR17_ADR	Мероприятие. Участник. Сотрудник. Подразделение. Адрес	STRING	Нет	
SDOLG2_CODE	Мероприятие. Участник. Должность. Код	STRING	Нет	
SDOLG2_NAME	Мероприятие. Участник. Должность. Наименование	STRING	Нет	
SDOLG2_DH1	Мероприятие. Участник. Должность. Дата начала действия	DATETIME	Нет	
SDOLG2_DH2	Мероприятие. Участник. Должность. Дата окончания действия	DATETIME	Нет	
SRANG1_CODE	Мероприятие. Участник. Классный чин. Код	STRING	Нет	
SRANG1_NAME	Мероприятие. Участник. Классный чин. Наименование	STRING	Нет	
SRANG1_DH1	Мероприятие. Участник. Классный чин. Дата начала действия	DATETIME	Нет	
SRANG1_DH2	Мероприятие. Участник. Классный чин. Дата окончания действия	DATETIME	Нет	
SWORK2_CODE	Мероприятие. Участник. Виды работ. Код	STRING	Нет	
SWORK2_NAME	Мероприятие. Участник. Виды работ. Наименование	STRING	Нет	

SWORK2_DH1	Мероприятие. Участник. Виды работ. Дата начала действия	DATETIME	Нет	
SWORK2_DH2	Мероприятие. Участник. Виды работ. Дата окончания действия	DATETIME	Нет	
REVIZ_STATUS	Мероприятие. Статус участника	INT32	Нет	
SRPROG1_CODE	Нарушение. Программа. Код	STRING	Нет	
SRPROG1_NAME	Нарушение. Программа. Наименование	STRING	Нет	
SRPROG1_DH1	Нарушение. Программа. Дата начала действия	DATETIME	Нет	
SRPROG1_DH2	Нарушение. Программа. Дата окончания действия	DATETIME	Нет	
SNAR_CODE	Нарушение. Вид. Код	STRING	Нет	
SNAR_NAME	Нарушение. Вид. Наименование	STRING	Нет	
SNAR_SRESPONS	Нарушение. Вид. Виды ответственности	STRING	Нет	
SNAR_DH1	Нарушение. Вид. Дата начала действия	DATETIME	Нет	
SNAR_DH2	Нарушение. Вид. Дата окончания действия	DATETIME	Нет	
SNAR_SNPA_NAR	Нарушение. Вид. НПА (наруш.)	STRING	Нет	
SNAR_SNPA_OTV	Нарушение. Вид. НПА (ответств.)	STRING	Нет	
SPERSONP_CODE	Нарушение. Выявил. Табельный номер	INT32	Нет	
SPERSONP_LASTNAME	Нарушение. Выявил. Фамилия	STRING	Нет	
SPERSONP_FIRSTNAME	Нарушение. Выявил. Имя	STRING	Нет	
SPERSONP_PATRONYMIC	Нарушение. Выявил. Отчество	STRING	Нет	
SPERSONP_PASSPORT	Нарушение. Выявил. Паспортные данные	STRING	Нет	
SPERSONP_INN	Нарушение. Выявил. ИНН	STRING	Нет	
SPERSONP_INSURNUMBER	Нарушение. Выявил. Номер страхового свидетельства	STRING	Нет	
SPERSONP_SEX	Нарушение. Выявил. Пол	STRING	Нет	
SPERSONP_BIRTHDAY	Нарушение. Выявил. Дата рождения	DATETIME	Нет	
SPERSONP_BIRTHPLACE	Нарушение. Выявил. Место рождения	STRING	Нет	
SPERSONP_NAME	Нарушение. Выявил. ФИО	STRING	Нет	
SPERSONP_DH1	Нарушение. Выявил. Дата начала действия	DATETIME	Нет	
SPERSONP_DH2	Нарушение. Выявил. Дата окончания действия	DATETIME	Нет	
SPERSONP_PHONE	Нарушение. Выявил. Телефон	STRING	Нет	

SADR_ADR	Нарушение.Выявил.Адрес(юр.).Адрес	STRING	Нет	
SADRF_ADR	Нарушение.Выявил.Адрес(факт.).Адрес	STRING	Нет	
SPERSONP_MIX	Нарушение.Выявил.Совмещение	INT32	Нет	
SORG4_INN	Нарушение.Выявил.Подразделение.Организация.ИНН	STRING	Нет	
SORG4_CODE	Нарушение.Выявил.Подразделение.Организация.Код БП	STRING	Нет	
SORG4_NAME	Нарушение.Выявил.Подразделение.Организация.Наименование	STRING	Нет	
SORG4_SNAME	Нарушение.Выявил.Подразделение.Организация.Краткое наименование	STRING	Нет	
SORG4_KPP	Нарушение.Выявил.Подразделение.Организация.КПП	STRING	Нет	
SORG4_ABBR	Нарушение.Выявил.Подразделение.Организация.Аббревиатура	STRING	Нет	
SORG4_OGRN	Нарушение.Выявил.Подразделение.Организация.ОГРН	STRING	Нет	
SORG4_OKPO	Нарушение.Выявил.Подразделение.Организация.ОКПО	STRING	Нет	
SORG4_EXTNAME	Нарушение.Выявил.Подразделение.Организация.Строка содержащая наименование	STRING	Нет	
SREGION8_CODE	Нарушение.Выявил.Подразделение.Организация.Территория.Код	STRING	Нет	
SREGION8_NAME	Нарушение.Выявил.Подразделение.Организация.Территория.Наименование	STRING	Нет	
SREGION8_DH1	Нарушение.Выявил.Подразделение.Организация.Территория.Дата начала действия	DATETIME	Нет	
SREGION8_DH2	Нарушение.Выявил.Подразделение.Организация.Территория.Дата окончания действия	DATETIME	Нет	
SORG4_CNTPERSON	Нарушение.Выявил.Подразделение.Организация.Количество сотрудников	INT32	Нет	
SORG4_ADDRESSU	Нарушение.Выявил.Подразделение.Организация.Адрес юридический	STRING	Нет	
SORG4_PHONE	Нарушение.Выявил.Подразделение.Организация.Телефон (приемная)	STRING	Нет	
SORG4_FAX	Нарушение.Выявил.Подразделение.Организация.Факс	STRING	Нет	
SORG4_EMAIL	Нарушение.Выявил.Подразделение.Организация.Электронная почта	STRING	Нет	
SORG4_ADDRESSF	Нарушение.Выявил.Подразделение.Организация.Адрес фактический	STRING	Нет	
SORG4_DH1	Нарушение.Выявил.Подразделение.Организация.Дата начала действия	DATETIME	Нет	
SORG4_DH2	Нарушение.Выявил.Подразделение.Организация.Дата окончания действия	DATETIME	Нет	

SADR18_ADR	Нарушение.Выявил.Подразделение.Организация.Адрес(юр.).Адрес	STRING	Нет	
SADRF14_ADR	Нарушение.Выявил.Подразделение.Организация.Адрес(факт.).Адрес	STRING	Нет	
SOTDEL3_CODE	Нарушение.Выявил.Подразделение.Отдел.Код	STRING	Нет	
SOTDEL3_NAME	Нарушение.Выявил.Подразделение.Отдел.Наименование	STRING	Нет	
SOTDEL3_SNAME	Нарушение.Выявил.Подразделение.Отдел.Краткое	STRING	Нет	
SOTDEL3_DH1	Нарушение.Выявил.Подразделение.Отдел.Дата начала действия	DATETIME	Нет	
SOTDEL3_DH2	Нарушение.Выявил.Подразделение.Отдел.Дата окончания действия	DATETIME	Нет	
SADR5_ADR	Нарушение.Выявил.Подразделение.Адрес	STRING	Нет	
SPERSONC_CODE	Нарушение.Допустил.Табельный номер	INT32	Нет	
SPERSONC_LASTNAME	Нарушение.Допустил.Фамилия	STRING	Нет	
SPERSONC_FIRSTNAME	Нарушение.Допустил.Имя	STRING	Нет	
SPERSONC_PATRONYMIC	Нарушение.Допустил.Отчество	STRING	Нет	
SPERSONC_PASSPORT	Нарушение.Допустил.Паспортные данные	STRING	Нет	
SPERSONC_INN	Нарушение.Допустил.ИНН	STRING	Нет	
SPERSONC_INSUMBER	Нарушение.Допустил.Номер страхового свидетельства	STRING	Нет	
SPERSONC_SEX	Нарушение.Допустил.Пол	STRING	Нет	
SPERSONC_BIRTHDAY	Нарушение.Допустил.Дата рождения	DATETIME	Нет	
SPERSONC_BIRTHPLACE	Нарушение.Допустил.Место рождения	STRING	Нет	
SPERSONC_NAME	Нарушение.Допустил.ФИО	STRING	Нет	
SPERSONC_DH1	Нарушение.Допустил.Дата начала действия	DATETIME	Нет	
SPERSONC_DH2	Нарушение.Допустил.Дата окончания действия	DATETIME	Нет	
SPERSONC_PHONE	Нарушение.Допустил.Телефон	STRING	Нет	
SADR1_ADR	Нарушение.Допустил.Адрес(юр.).Адрес	STRING	Нет	
SADRF1_ADR	Нарушение.Допустил.Адрес(факт.).Адрес	STRING	Нет	
SPERSONC_MIX	Нарушение.Допустил.Совмещение	INT32	Нет	
SORG5_INN	Нарушение.Допустил.Подразделение.Организация.ИНН	STRING	Нет	

SORG5_CODE	Нарушение. Допустил. Подразделение. Организация. Код БП	STRING	Нет	
SORG5_NAME	Нарушение. Допустил. Подразделение. Организация. Наименование	STRING	Нет	
SORG5_SNAME	Нарушение. Допустил. Подразделение. Организация. Краткое наименование	STRING	Нет	
SORG5_KPP	Нарушение. Допустил. Подразделение. Организация. КПП	STRING	Нет	
SORG5_ABBR	Нарушение. Допустил. Подразделение. Организация. Аббревиатура	STRING	Нет	
SORG5_OGRN	Нарушение. Допустил. Подразделение. Организация. ОГРН	STRING	Нет	
SORG5_OKPO	Нарушение. Допустил. Подразделение. Организация. ОКПО	STRING	Нет	
SORG5_EXTNAME	Нарушение. Допустил. Подразделение. Организация. Строка содержащая наименование	STRING	Нет	
SREGION9_CODE	Нарушение. Допустил. Подразделение. Организация. Территория. Код	STRING	Нет	
SREGION9_NAME	Нарушение. Допустил. Подразделение. Организация. Территория. Наименование	STRING	Нет	
SREGION9_DH1	Нарушение. Допустил. Подразделение. Организация. Территория. Дата начала действия	DATETIME	Нет	
SREGION9_DH2	Нарушение. Допустил. Подразделение. Организация. Территория. Дата окончания действия	DATETIME	Нет	
SORG5_CNTPERSON	Нарушение. Допустил. Подразделение. Организация. Количество сотрудников	INT32	Нет	
SORG5_ADDRESSU	Нарушение. Допустил. Подразделение. Организация. Адрес юридический	STRING	Нет	
SORG5_PHONE	Нарушение. Допустил. Подразделение. Организация. Телефон (приемная)	STRING	Нет	
SORG5_FAX	Нарушение. Допустил. Подразделение. Организация. Факс	STRING	Нет	
SORG5_EMAIL	Нарушение. Допустил. Подразделение. Организация. Электронная почта	STRING	Нет	
SORG5_ADDRESSF	Нарушение. Допустил. Подразделение. Организация. Адрес фактический	STRING	Нет	
SORG5_DH1	Нарушение. Допустил. Подразделение. Организация. Дата начала действия	DATETIME	Нет	
SORG5_DH2	Нарушение. Допустил. Подразделение. Организация. Дата окончания действия	DATETIME	Нет	
SADR19_ADR	Нарушение. Допустил. Подразделение. Организация. Адрес(юр.). Адрес	STRING	Нет	
SADRF15_ADR	Нарушение. Допустил. Подразделение. Организация. Адрес(факт.). Адрес	STRING	Нет	
SOTDEL4_CODE	Нарушение. Допустил. Подразделение. Отдел. Код	STRING	Нет	

SOTDEL4_NAME	Нарушение.Допустил.Подразделение.Отдел.Наименование	STRING	Нет	
SOTDEL4_SNAME	Нарушение.Допустил.Подразделение.Отдел.Краткое	STRING	Нет	
SOTDEL4_DH1	Нарушение.Допустил.Подразделение.Отдел.Дата начала действия	DATETIME	Нет	
SOTDEL4_DH2	Нарушение.Допустил.Подразделение.Отдел.Дата окончания действия	DATETIME	Нет	
SADR6_ADR	Нарушение.Допустил.Подразделение.Адрес	STRING	Нет	
FACTNAR_SUMMA	Нарушение.Сумма выявленного нарушения	DECIMAL	Нет	
FACTNAR_CONTENT	Нарушение.Характер и обстоятельства нарушения	STRING	Нет	
FACTNAR_ORD	Нарушение.Порядок следования в акте о ревизии	INT32	Нет	
FACTNAR_DTNAR	Нарушение.Дата совершения нарушения	DATETIME	Нет	
FACTNAR_DTDETECT	Нарушение.Дата выявления нарушения	DATETIME	Нет	
FACTNAR_REPAYMENT	Нарушение.Подлежит возмещению	BOOLEAN	Нет	
INFO_DT	Нарушение.Информация.Дата нарушения	DATETIME	Нет	
INFO_SUMMA	Нарушение.Информация.Сумма	DECIMAL	Нет	
INFO_CONTENT	Нарушение.Информация.Содержание	STRING	Нет	
OHP_INN	Нарушение.Информация.Источник.ИНН	STRING	Нет	
OHP_CODE	Нарушение.Информация.Источник.Код БП	STRING	Нет	
OHP_NAME	Нарушение.Информация.Источник.Наименование	STRING	Нет	
OHP_SNAME	Нарушение.Информация.Источник.Краткое наименование	STRING	Нет	
OHP_KPP	Нарушение.Информация.Источник.КПП	STRING	Нет	
OHP_ABBR	Нарушение.Информация.Источник.Аббревиатура	STRING	Нет	
OHP_OGRN	Нарушение.Информация.Источник.ОГРН	STRING	Нет	
OHP_OKPO	Нарушение.Информация.Источник.ОКПО	STRING	Нет	
OHP_EXTNAME	Нарушение.Информация.Источник.Строка содержащая наименование	STRING	Нет	
SREGION1_CODE	Нарушение.Информация.Источник.Территория.Код	STRING	Нет	
SREGION1_NAME	Нарушение.Информация.Источник.Территория.Наименование	STRING	Нет	
SREGION1_DH1	Нарушение.Информация.Источник.Территория.Дата начала действия	DATETIME	Нет	
SREGION1_DH2	Нарушение.Информация.Источник.Территория.Дата окончания действия	DATETIME	Нет	

	ия.Дата окончания действия			
OHP_CNTPERSON	Нарушение.Информация.Источник.Количество сотрудников	INT32	Нет	
OHP_ADDRESSU	Нарушение.Информация.Источник.Адрес юридический	STRING	Нет	
OHP_PHONE	Нарушение.Информация.Источник.Телефон (приемная)	STRING	Нет	
OHP_FAX	Нарушение.Информация.Источник.Факс	STRING	Нет	
OHP_EMAIL	Нарушение.Информация.Источник.Электронная почта	STRING	Нет	
OHP_ADDRESSF	Нарушение.Информация.Источник.Адрес фактический	STRING	Нет	
OHP_DH1	Нарушение.Информация.Источник.Дата начала действия	DATETIME	Нет	
OHP_DH2	Нарушение.Информация.Источник.Дата окончания действия	DATETIME	Нет	
SADR7_ADR	Нарушение.Информация.Источник.Адрес(юр.).Адрес	STRING	Нет	
SADRF5_ADR	Нарушение.Информация.Источник.Адрес(факт.).Адрес	STRING	Нет	
OHC_INN	Нарушение.Информация.Нарушившая.ИНН	STRING	Нет	
OHC_CODE	Нарушение.Информация.Нарушившая.Код БП	STRING	Нет	
OHC_NAME	Нарушение.Информация.Нарушившая.Наименование	STRING	Нет	
OHC_SNAME	Нарушение.Информация.Нарушившая.Краткое наименование	STRING	Нет	
OHC_KPP	Нарушение.Информация.Нарушившая.КПП	STRING	Нет	
OHC_ABBR	Нарушение.Информация.Нарушившая.Аббревиатура	STRING	Нет	
OHC_OGRN	Нарушение.Информация.Нарушившая.ОГРН	STRING	Нет	
OHC_OKPO	Нарушение.Информация.Нарушившая.ОКПО	STRING	Нет	
OHC_EXTNAME	Нарушение.Информация.Нарушившая.Строка содержащая наименование	STRING	Нет	
SREGION2_CODE	Нарушение.Информация.Нарушившая.Территория.Код	STRING	Нет	
SREGION2_NAME	Нарушение.Информация.Нарушившая.Территория.Наименование	STRING	Нет	
SREGION2_DH1	Нарушение.Информация.Нарушившая.Территория.Дата начала действия	DATETIME	Нет	
SREGION2_DH2	Нарушение.Информация.Нарушившая.Территория.Дата окончания действия	DATETIME	Нет	
OHC_CNTPERSON	Нарушение.Информация.Нарушившая.Количество сотрудников	INT32	Нет	

OHC_ADDRESSU	Нарушение.Информация.Нарушившая.Адрес юридический	STRING	Нет	
OHC_PHONE	Нарушение.Информация.Нарушившая.Телефон (приемная)	STRING	Нет	
OHC_FAX	Нарушение.Информация.Нарушившая.Факс	STRING	Нет	
OHC_EMAIL	Нарушение.Информация.Нарушившая.Электронная почта	STRING	Нет	
OHC_ADDRESSF	Нарушение.Информация.Нарушившая.Адрес фактический	STRING	Нет	
OHC_DH1	Нарушение.Информация.Нарушившая.Дата начала действия	DATETIME	Нет	
OHC_DH2	Нарушение.Информация.Нарушившая.Дата окончания действия	DATETIME	Нет	
SADR8_ADR	Нарушение.Информация.Нарушившая.Адрес(юр.).Адрес	STRING	Нет	
SADRF6_ADR	Нарушение.Информация.Нарушившая.Адрес(факт.).Адрес	STRING	Нет	
OHR_INN	Нарушение.Информация.Проверяющая.ИНН	STRING	Нет	
OHR_CODE	Нарушение.Информация.Проверяющая.Код БП	STRING	Нет	
OHR_NAME	Нарушение.Информация.Проверяющая.Наименование	STRING	Нет	
OHR_SNAME	Нарушение.Информация.Проверяющая.Краткое наименование	STRING	Нет	
OHR_KPP	Нарушение.Информация.Проверяющая.КПП	STRING	Нет	
OHR_ABBR	Нарушение.Информация.Проверяющая.Аббревиатура	STRING	Нет	
OHR_OGRN	Нарушение.Информация.Проверяющая.ОГРН	STRING	Нет	
OHR_OKPO	Нарушение.Информация.Проверяющая.ОКПО	STRING	Нет	
OHR_EXTNAME	Нарушение.Информация.Проверяющая.Строка содержащая наименование	STRING	Нет	
SREGION3_CODE	Нарушение.Информация.Проверяющая.Территория.Код	STRING	Нет	
SREGION3_NAME	Нарушение.Информация.Проверяющая.Территория.Наименование	STRING	Нет	
SREGION3_DH1	Нарушение.Информация.Проверяющая.Территория.Дата начала действия	DATETIME	Нет	
SREGION3_DH2	Нарушение.Информация.Проверяющая.Территория.Дата окончания действия	DATETIME	Нет	
OHR_CNTPERSON	Нарушение.Информация.Проверяющая.Количество сотрудников	INT32	Нет	
OHR_ADDRESSU	Нарушение.Информация.Проверяющая.Адрес юридический	STRING	Нет	

OHR_PHONE	Нарушение.Информация.Проверяющая.Телефон (приемная)	STRING	Нет	
OHR_FAX	Нарушение.Информация.Проверяющая.Факс	STRING	Нет	
OHR_EMAIL	Нарушение.Информация.Проверяющая.Электронная почта	STRING	Нет	
OHR_ADDRESSF	Нарушение.Информация.Проверяющая.Адрес фактический	STRING	Нет	
OHR_DH1	Нарушение.Информация.Проверяющая.Дата начала действия	DATETIME	Нет	
OHR_DH2	Нарушение.Информация.Проверяющая.Дата окончания действия	DATETIME	Нет	
SADR9_ADR	Нарушение.Информация.Проверяющая.Адрес(юр.).Адрес	STRING	Нет	
SADR7_ADR	Нарушение.Информация.Проверяющая.Адрес(факт.).Адрес	STRING	Нет	
SNAR1_CODE	Нарушение.Информация.Вид нарушения.Код	STRING	Нет	
SNAR1_NAME	Нарушение.Информация.Вид нарушения.Наименование	STRING	Нет	
SNAR1_DH1	Нарушение.Информация.Вид нарушения.Дата начала действия	DATETIME	Нет	
SNAR1_DH2	Нарушение.Информация.Вид нарушения.Дата окончания действия	DATETIME	Нет	
PH2_CODE	Нарушение.Информация.Нарушитель.Табельный номер	INT32	Нет	
PH2_LASTNAME	Нарушение.Информация.Нарушитель.Фамилия	STRING	Нет	
PH2_FIRSTNAME	Нарушение.Информация.Нарушитель.Имя	STRING	Нет	
PH2_PATRONYMIC	Нарушение.Информация.Нарушитель.Отчество	STRING	Нет	
PH2_PASSPORT	Нарушение.Информация.Нарушитель.Паспортные данные	STRING	Нет	
PH2_INN	Нарушение.Информация.Нарушитель.ИНН	STRING	Нет	
PH2_INSURNUMBER	Нарушение.Информация.Нарушитель.Номер страхового свидетельства	STRING	Нет	
PH2_SEX	Нарушение.Информация.Нарушитель.Пол	STRING	Нет	
PH2_BIRTHDAY	Нарушение.Информация.Нарушитель.Дата рождения	DATETIME	Нет	
PH2_BIRTHPLACE	Нарушение.Информация.Нарушитель.Место рождения	STRING	Нет	
PH2_NAME	Нарушение.Информация.Нарушитель.ФИО	STRING	Нет	
PH2_DH1	Нарушение.Информация.Нарушитель.Дата начала действия	DATETIME	Нет	
PH2_DH2	Нарушение.Информация.Нарушитель.Дата окончания действия	DATETIME	Нет	

PH2_PHONE	Нарушение.Информация.Нарушитель.Телефон	STRING	Нет	
SADR10_ADR	Нарушение.Информация.Нарушитель.Адрес (юр.).Адрес	STRING	Нет	
SADRF8_ADR	Нарушение.Информация.Нарушитель.Адрес (факт.).Адрес	STRING	Нет	
PH2_MIX	Нарушение.Информация.Нарушитель.Совмещение	INT32	Нет	
SORG10_INN	Нарушение.Информация.Нарушитель.Подразделение.Организация.ИНН	STRING	Нет	
SORG10_CODE	Нарушение.Информация.Нарушитель.Подразделение.Организация.Код БП	STRING	Нет	
SORG10_NAME	Нарушение.Информация.Нарушитель.Подразделение.Организация.Наименование	STRING	Нет	
SORG10_SNAME	Нарушение.Информация.Нарушитель.Подразделение.Организация.Краткое наименование	STRING	Нет	
SORG10_KPP	Нарушение.Информация.Нарушитель.Подразделение.Организация.КПП	STRING	Нет	
SORG10_ABBR	Нарушение.Информация.Нарушитель.Подразделение.Организация.Аббревиатура	STRING	Нет	
SORG10_OGRN	Нарушение.Информация.Нарушитель.Подразделение.Организация.ОГРН	STRING	Нет	
SORG10_OKPO	Нарушение.Информация.Нарушитель.Подразделение.Организация.ОКПО	STRING	Нет	
SORG10_EXTNAME	Нарушение.Информация.Нарушитель.Подразделение.Организация.Строка содержащая наименование	STRING	Нет	
SREGION16_CODE	Нарушение.Информация.Нарушитель.Подразделение.Организация.Территория.Код	STRING	Нет	
SREGION16_NAME	Нарушение.Информация.Нарушитель.Подразделение.Организация.Территория.Наименование	STRING	Нет	
SREGION16_DH1	Нарушение.Информация.Нарушитель.Подразделение.Организация.Территория.Дата начала действия	DATETIME	Нет	
SREGION16_DH2	Нарушение.Информация.Нарушитель.Подразделение.Организация.Территория.Дата окончания действия	DATETIME	Нет	
SORG10_CNTPERSON	Нарушение.Информация.Нарушитель.Подразделение.Организация.Количество сотрудников	INT32	Нет	
SORG10_ADDRESSU	Нарушение.Информация.Нарушитель.Подразделение.Организация.Адрес юридический	STRING	Нет	
SORG10_PHONE	Нарушение.Информация.Нарушитель.Подразделение.Организация.Телефон (приемная)	STRING	Нет	
SORG10_FAX	Нарушение.Информация.Нарушитель.Подразделение.Организация.Факс	STRING	Нет	

SORG10_EMAIL	Нарушение.Информация.Нарушитель.Подразделение.Организация.Электронная почта	STRING	Нет	
SORG10_ADDRESSF	Нарушение.Информация.Нарушитель.Подразделение.Организация.Адрес фактический	STRING	Нет	
SORG10_DH1	Нарушение.Информация.Нарушитель.Подразделение.Организация.Дата начала действия	DATETIME	Нет	
SORG10_DH2	Нарушение.Информация.Нарушитель.Подразделение.Организация.Дата окончания действия	DATETIME	Нет	
SADR28_ADR	Нарушение.Информация.Нарушитель.Подразделение.Организация.Адрес(юр.).Адрес	STRING	Нет	
SADRF22_ADR	Нарушение.Информация.Нарушитель.Подразделение.Организация.Адрес(факт.).Адрес	STRING	Нет	
SOTDEL7_CODE	Нарушение.Информация.Нарушитель.Подразделение.Отдел.Код	STRING	Нет	
SOTDEL7_NAME	Нарушение.Информация.Нарушитель.Подразделение.Отдел.Наименование	STRING	Нет	
SOTDEL7_SNAME	Нарушение.Информация.Нарушитель.Подразделение.Отдел.Краткое	STRING	Нет	
SOTDEL7_DH1	Нарушение.Информация.Нарушитель.Подразделение.Отдел.Дата начала действия	DATETIME	Нет	
SOTDEL7_DH2	Нарушение.Информация.Нарушитель.Подразделение.Отдел.Дата окончания действия	DATETIME	Нет	
SADR20_ADR	Нарушение.Информация.Нарушитель.Подразделение.Адрес	STRING	Нет	
SNPA_CODE	Нарушение.НПА.Код	STRING	Нет	
SNPA_NAME	Нарушение.НПА.Наименование	STRING	Нет	
SNPA_SNAME	Нарушение.НПА.Краткое	STRING	Нет	
SNPA_EXTNAME	Нарушение.НПА.Строка содержащая НПА	STRING	Нет	
SORG1_INN	Проверяемая.Организация.ИНН	STRING	Нет	
SORG1_CODE	Проверяемая.Организация.Код БП	STRING	Нет	
SORG1_NAME	Проверяемая.Организация.Наименование	STRING	Нет	
SORG1_SNAME	Проверяемая.Организация.Краткое наименование	STRING	Нет	
SORG1_KPP	Проверяемая.Организация.КПП	STRING	Нет	
SORG1_ABBR	Проверяемая.Организация.Аббревиатура	STRING	Нет	
SORG1_OGRN	Проверяемая.Организация.ОГРН	STRING	Нет	
SORG1_OKPO	Проверяемая.Организация.ОКПО	STRING	Нет	
SORG1_EXTNAME	Проверяемая.Организация.Строка содержащая наименование	STRING	Нет	
SREGION4_CODE	Проверяемая.Организация.Территория.Код	STRING	Нет	
SREGION4_NAME	Проверяемая.Организация.Территория.Наим	STRING	Нет	

	енование			
SREGION4_DH1	Проверяемая.Организация.Территория.Дата начала действия	DATETIME	Нет	
SREGION4_DH2	Проверяемая.Организация.Территория.Дата окончания действия	DATETIME	Нет	
SORG1_CNTPERSON	Проверяемая.Организация.Количество сотрудников	INT32	Нет	
SORG1_ADDRESSU	Проверяемая.Организация.Адрес юридический	STRING	Нет	
SORG1_PHONE	Проверяемая.Организация.Телефон (приемная)	STRING	Нет	
SORG1_FAX	Проверяемая.Организация.Факс	STRING	Нет	
SORG1_EMAIL	Проверяемая.Организация.Электронная почта	STRING	Нет	
SORG1_ADDRESSF	Проверяемая.Организация.Адрес фактический	STRING	Нет	
SORG1_DH1	Проверяемая.Организация.Дата начала действия	DATETIME	Нет	
SORG1_DH2	Проверяемая.Организация.Дата окончания действия	DATETIME	Нет	
SADR11_ADR	Проверяемая.Организация.Адрес(юр.).Адрес	STRING	Нет	
SADRF9_ADR	Проверяемая.Организация.Адрес(факт.).Адрес	STRING	Нет	
SOKFS_CODE	Проверяемая.Организация.ОКФС.Код	STRING	Нет	
SOKFS_NAME	Проверяемая.Организация.ОКФС.Наименование	STRING	Нет	
SOKFS_DH1	Проверяемая.Организация.ОКФС.Дата начала действия	DATETIME	Нет	
SOKFS_DH2	Проверяемая.Организация.ОКФС.Дата окончания действия	DATETIME	Нет	
SOKVED_CODE	Проверяемая.Организация.ОКВЭД.Код	STRING	Нет	
SOKVED_NAME	Проверяемая.Организация.ОКВЭД.Наименование	STRING	Нет	
SOKVED_DH1	Проверяемая.Организация.ОКВЭД.Дата начала действия	DATETIME	Нет	
SOKVED_DH2	Проверяемая.Организация.ОКВЭД.Дата окончания действия	DATETIME	Нет	
SORG_MAIN_OKVED	Проверяемая.Организация.Основной ОКВЭД	BOOLEAN	Нет	
SOKOPF_CODE	Проверяемая.Организация.ОКОПФ.Код	STRING	Нет	
SOKOPF_NAME	Проверяемая.Организация.ОКОПФ.Наименование	STRING	Нет	
SOKOPF_DH1	Проверяемая.Организация.ОКОПФ.Дата начала действия	DATETIME	Нет	

SOKOPF_DH2	Проверяемая.Организация.ОКОПФ.Дата окончания действия	DATETIME	Нет	
SKBK_CODE	Проверяемая.Организация.Глава.Код	STRING	Нет	
SKBK_NAME	Проверяемая.Организация.Глава.Наименование	STRING	Нет	
SKBK_SNAME	Проверяемая.Организация.Глава.Краткое	STRING	Нет	
SKBK_DH1	Проверяемая.Организация.Глава.Дата начала действия	DATETIME	Нет	
SKBK_DH2	Проверяемая.Организация.Глава.Дата окончания действия	DATETIME	Нет	
SORGFINANCE_INN	Проверяемая.Организация.Финансирующая организация.ИНН	STRING	Нет	
SORGFINANCE_CODE	Проверяемая.Организация.Финансирующая организация.Код БП	STRING	Нет	
SORGFINANCE_NAME	Проверяемая.Организация.Финансирующая организация.Наименование	STRING	Нет	
SORGFINANCE_SNAME	Проверяемая.Организация.Финансирующая организация.Краткое наименование	STRING	Нет	
SORGFINANCE_KPP	Проверяемая.Организация.Финансирующая организация.КПП	STRING	Нет	
SORGFINANCE_ABBR	Проверяемая.Организация.Финансирующая организация.Аббревиатура	STRING	Нет	
SORGFINANCE_OGRN	Проверяемая.Организация.Финансирующая организация.ОГРН	STRING	Нет	
SORGFINANCE_OKPO	Проверяемая.Организация.Финансирующая организация.ОКПО	STRING	Нет	
SORGFINANCE_EXTNAME	Проверяемая.Организация.Финансирующая организация.Строка содержащая наименование	STRING	Нет	
SREGION5_CODE	Проверяемая.Организация.Финансирующая организация.Территория.Код	STRING	Нет	
SREGION5_NAME	Проверяемая.Организация.Финансирующая организация.Территория.Наименование	STRING	Нет	
SREGION5_DH1	Проверяемая.Организация.Финансирующая организация.Территория.Дата начала действия	DATETIME	Нет	
SREGION5_DH2	Проверяемая.Организация.Финансирующая организация.Территория.Дата окончания действия	DATETIME	Нет	
SORGFINANCE_CNTPERSON	Проверяемая.Организация.Финансирующая организация.Количество сотрудников	INT32	Нет	
SORGFINANCE_ADDRESS	Проверяемая.Организация.Финансирующая организация.Адрес юридический	STRING	Нет	
SORGFINANCE_PHONE	Проверяемая.Организация.Финансирующая организация.Телефон (приемная)	STRING	Нет	
SORGFINANCE_FAX	Проверяемая.Организация.Финансирующая организация.Факс	STRING	Нет	

SORGFINANCE_EMAIL	Проверяемая.Организация.Финансирующая организация.Электронная почта	STRING	Нет	
SORGFINANCE_ADDRESSF	Проверяемая.Организация.Финансирующая организация.Адрес фактический	STRING	Нет	
SORGFINANCE_DH1	Проверяемая.Организация.Финансирующая организация.Дата начала действия	DATETIME	Нет	
SORGFINANCE_DH2	Проверяемая.Организация.Финансирующая организация.Дата окончания действия	DATETIME	Нет	
SADR12_ADR	Проверяемая.Организация.Финансирующая организация.Адрес(юр.).Адрес	STRING	Нет	
SADRF10_ADR	Проверяемая.Организация.Финансирующая организация.Адрес(факт.).Адрес	STRING	Нет	
STYPEORG_CODE	Проверяемая.Тип.Код	STRING	Нет	
STYPEORG_NAME	Проверяемая.Тип.Наименование	STRING	Нет	
STYPEORG_DH1	Проверяемая.Тип.Дата начала действия	DATETIME	Нет	
STYPEORG_DH2	Проверяемая.Тип.Дата окончания действия	DATETIME	Нет	
SOTDEL_CODE	Проверяемая.Подразделение.Код	STRING	Нет	
SOTDEL_NAME	Проверяемая.Подразделение.Наименование	STRING	Нет	
SOTDEL_SNAME	Проверяемая.Подразделение.Краткое	STRING	Нет	
SOTDEL_DH1	Проверяемая.Подразделение.Дата начала действия	DATETIME	Нет	
SOTDEL_DH2	Проверяемая.Подразделение.Дата окончания действия	DATETIME	Нет	
SDOLG_CODE	Проверяемая.Должность.Код	STRING	Нет	
SDOLG_NAME	Проверяемая.Должность.Наименование	STRING	Нет	
SDOLG_DH1	Проверяемая.Должность.Дата начала действия	DATETIME	Нет	
SDOLG_DH2	Проверяемая.Должность.Дата окончания действия	DATETIME	Нет	
SORGPRED_INN	Проверяемая.Правопредшественник.ИНН	STRING	Нет	
SORGPRED_CODE	Проверяемая.Правопредшественник.Код БП	STRING	Нет	
SORGPRED_NAME	Проверяемая.Правопредшественник.Наименование	STRING	Нет	
SORGPRED_SNAME	Проверяемая.Правопредшественник.Краткое наименование	STRING	Нет	
SORGPRED_KPP	Проверяемая.Правопредшественник.КПП	STRING	Нет	
SORGPRED_ABBR	Проверяемая.Правопредшественник.Аббревиатура	STRING	Нет	
SORGPRED_OGRN	Проверяемая.Правопредшественник.ОГРН	STRING	Нет	
SORGPRED_OKPO	Проверяемая.Правопредшественник.ОКПО	STRING	Нет	
SORGPRED_EXTNA	Проверяемая.Правопредшественник.Строка	STRING	Нет	

ME	содержащая наименование			
SREGION_CODE	Проверяемая.Правопредшественник.Территория.Код	STRING	Нет	
SREGION_NAME	Проверяемая.Правопредшественник.Территория.Наименование	STRING	Нет	
SREGION_DH1	Проверяемая.Правопредшественник.Территория.Дата начала действия	DATETIME	Нет	
SREGION_DH2	Проверяемая.Правопредшественник.Территория.Дата окончания действия	DATETIME	Нет	
SORGPRED_CNTPERSON	Проверяемая.Правопредшественник.Количество сотрудников	INT32	Нет	
SORGPRED_ADDRESSU	Проверяемая.Правопредшественник.Адрес юридический	STRING	Нет	
SORGPRED_PHONE	Проверяемая.Правопредшественник.Телефон (приемная)	STRING	Нет	
SORGPRED_FAX	Проверяемая.Правопредшественник.Факс	STRING	Нет	
SORGPRED_EMAIL	Проверяемая.Правопредшественник.Электронная почта	STRING	Нет	
SORGPRED_ADDRESSESF	Проверяемая.Правопредшественник.Адрес фактический	STRING	Нет	
SORGPRED_DH1	Проверяемая.Правопредшественник.Дата начала действия	DATETIME	Нет	
SORGPRED_DH2	Проверяемая.Правопредшественник.Дата окончания действия	DATETIME	Нет	
SADR2_ADR	Проверяемая.Правопредшественник.Адрес(юр.).Адрес	STRING	Нет	
SADRF2_ADR	Проверяемая.Правопредшественник.Адрес(факт.).Адрес	STRING	Нет	
PH_CODE	Проверяемый.Сотрудник.Табельный номер	INT32	Нет	
PH_LASTNAME	Проверяемый.Сотрудник.Фамилия	STRING	Нет	
PH_FIRSTNAME	Проверяемый.Сотрудник.Имя	STRING	Нет	
PH_PATRONYMIC	Проверяемый.Сотрудник.Отчество	STRING	Нет	
PH_PASSPORT	Проверяемый.Сотрудник.Паспортные данные	STRING	Нет	
PH_INN	Проверяемый.Сотрудник.ИНН	STRING	Нет	
PH_INSURNUMBER	Проверяемый.Сотрудник.Номер страхового свидетельства	STRING	Нет	
PH_SEX	Проверяемый.Сотрудник.Пол	STRING	Нет	
PH_BIRTHDAY	Проверяемый.Сотрудник.Дата рождения	DATETIME	Нет	
PH_BIRTHPLACE	Проверяемый.Сотрудник.Место рождения	STRING	Нет	
PH_NAME	Проверяемый.Сотрудник.ФИО	STRING	Нет	
PH_DH1	Проверяемый.Сотрудник.Дата начала действия	DATETIME	Нет	

PH_DH2	Проверяемый.Сотрудник.Дата окончания действия	DATETIME	Нет	
PH_PHONE	Проверяемый.Сотрудник.Телефон	STRING	Нет	
SADR3_ADR	Проверяемый.Сотрудник.Адрес(юр.).Адрес	STRING	Нет	
SADRF3_ADR	Проверяемый.Сотрудник.Адрес(факт.).Адрес	STRING	Нет	
PH_MIX	Проверяемый.Сотрудник.Совмещение	INT32	Нет	
SORG6_INN	Проверяемый.Сотрудник.Подразделение.Организация.ИНН	STRING	Нет	
SORG6_CODE	Проверяемый.Сотрудник.Подразделение.Организация.Код БП	STRING	Нет	
SORG6_NAME	Проверяемый.Сотрудник.Подразделение.Организация.Наименование	STRING	Нет	
SORG6_SNAME	Проверяемый.Сотрудник.Подразделение.Организация.Краткое наименование	STRING	Нет	
SORG6_KPP	Проверяемый.Сотрудник.Подразделение.Организация.КПП	STRING	Нет	
SORG6_ABBR	Проверяемый.Сотрудник.Подразделение.Организация.Аббревиатура	STRING	Нет	
SORG6_OGRN	Проверяемый.Сотрудник.Подразделение.Организация.ОГРН	STRING	Нет	
SORG6_OKPO	Проверяемый.Сотрудник.Подразделение.Организация.ОКПО	STRING	Нет	
SORG6_EXTNAME	Проверяемый.Сотрудник.Подразделение.Организация.Строка содержащая наименование	STRING	Нет	
SREGION10_CODE	Проверяемый.Сотрудник.Подразделение.Организация.Территория.Код	STRING	Нет	
SREGION10_NAME	Проверяемый.Сотрудник.Подразделение.Организация.Территория.Наименование	STRING	Нет	
SREGION10_DH1	Проверяемый.Сотрудник.Подразделение.Организация.Территория.Дата начала действия	DATETIME	Нет	
SREGION10_DH2	Проверяемый.Сотрудник.Подразделение.Организация.Территория.Дата окончания действия	DATETIME	Нет	
SORG6_CNTPERSON	Проверяемый.Сотрудник.Подразделение.Организация.Количество сотрудников	INT32	Нет	
SORG6_ADDRESSU	Проверяемый.Сотрудник.Подразделение.Организация.Адрес юридический	STRING	Нет	
SORG6_PHONE	Проверяемый.Сотрудник.Подразделение.Организация.Телефон (приемная)	STRING	Нет	
SORG6_FAX	Проверяемый.Сотрудник.Подразделение.Организация.Факс	STRING	Нет	
SORG6_EMAIL	Проверяемый.Сотрудник.Подразделение.Организация.Электронная почта	STRING	Нет	
SORG6_ADDRESSF	Проверяемый.Сотрудник.Подразделение.Организация.Адрес фактический	STRING	Нет	

SORG6_DH1	Проверяемый.Сотрудник.Подразделение.Организация.Дата начала действия	DATETIME	Нет	
SORG6_DH2	Проверяемый.Сотрудник.Подразделение.Организация.Дата окончания действия	DATETIME	Нет	
SADR21_ADR	Проверяемый.Сотрудник.Подразделение.Организация.Адрес(юр.).Адрес	STRING	Нет	
SADRF16_ADR	Проверяемый.Сотрудник.Подразделение.Организация.Адрес(факт.).Адрес	STRING	Нет	
SOTDEL5_CODE	Проверяемый.Сотрудник.Подразделение.Отдел.Код	STRING	Нет	
SOTDEL5_NAME	Проверяемый.Сотрудник.Подразделение.Отдел.Наименование	STRING	Нет	
SOTDEL5_SNAME	Проверяемый.Сотрудник.Подразделение.Отдел.Краткое	STRING	Нет	
SOTDEL5_DH1	Проверяемый.Сотрудник.Подразделение.Отдел.Дата начала действия	DATETIME	Нет	
SOTDEL5_DH2	Проверяемый.Сотрудник.Подразделение.Отдел.Дата окончания действия	DATETIME	Нет	
SADR13_ADR	Проверяемый.Сотрудник.Подразделение.Адрес	STRING	Нет	
SDOLG1_CODE	Проверяемый.Должность.Код	STRING	Нет	
SDOLG1_NAME	Проверяемый.Должность.Наименование	STRING	Нет	
SDOLG1_DH1	Проверяемый.Должность.Дата начала действия	DATETIME	Нет	
SDOLG1_DH2	Проверяемый.Должность.Дата окончания действия	DATETIME	Нет	
SRANG_CODE	Проверяемый.Классный чин.Код	STRING	Нет	
SRANG_NAME	Проверяемый.Классный чин.Наименование	STRING	Нет	
SRANG_DH1	Проверяемый.Классный чин.Дата начала действия	DATETIME	Нет	
SRANG_DH2	Проверяемый.Классный чин.Дата окончания действия	DATETIME	Нет	
SWORK_CODE	Проверяемый.Виды работ.Код	STRING	Нет	
SWORK_NAME	Проверяемый.Виды работ.Наименование	STRING	Нет	
SWORK_DH1	Проверяемый.Виды работ.Дата начала действия	DATETIME	Нет	
SWORK_DH2	Проверяемый.Виды работ.Дата окончания действия	DATETIME	Нет	

REVIZDOC

Поле формата	Поле объекта	Тип	Обязательность	Описание
SWORK_CODE	Мероприятие.Работа.Код	STRING	Нет	
SWORK_NAME	Мероприятие.Работа.Наименование	STRING	Нет	

SWORK_DH1	Мероприятие.Работа.Дата начала действия	DATETIME	Нет	
SWORK_DH2	Мероприятие.Работа.Дата окончания действия	DATETIME	Нет	
SRTEMA_CODE	Мероприятие.Тема.Код	STRING	Нет	
SRTEMA_NAME	Мероприятие.Тема.Наименование	STRING	Нет	
SRTEMA_DH1	Мероприятие.Тема.Дата начала действия	DATETIME	Нет	
SRTEMA_DH2	Мероприятие.Тема.Дата окончания действия	DATETIME	Нет	
SROSNOV_CODE	Мероприятие.Основание.Код	STRING	Нет	
SROSNOV_NAME	Мероприятие.Основание.Наименование	STRING	Нет	
SROSNOV_DH1	Мероприятие.Основание.Дата начала действия	DATETIME	Нет	
SROSNOV_DH2	Мероприятие.Основание.Дата окончания действия	DATETIME	Нет	
REVIZ_NUMBER	Мероприятие.Номер	STRING	Нет	
REVIZ_DT	Мероприятие.Дата оформления	DATETIME	Нет	
REVIZ_STATUS	Мероприятие.Статус	INT32	Нет	
REVIZ_DT1	Мероприятие.Дата начала проведения	DATETIME	Нет	
REVIZ_DT2	Мероприятие.Дата окончания проведения	DATETIME	Нет	
REVIZ_DTMONEY1	Мероприятие.Начало проверяемого периода	DATETIME	Нет	
REVIZ_DTMONEY2	Мероприятие.Окончание проверяемого периода	DATETIME	Нет	
REVIZ_EXTOSNOV	Мероприятие.Дополнительное основание	STRING	Нет	
SRDOC_CODE	Вид.Код	STRING	Нет	
SRDOC_NAME	Вид.Наименование	STRING	Нет	
SRDOC_DH1	Вид.Дата начала действия	DATETIME	Нет	
SRDOC_DH2	Вид.Дата окончания действия	DATETIME	Нет	
NUMBER	Номер документа	STRING	Нет	
DT	Дата документа	DATETIME	Нет	
FILE_FBODY	Файл.Содержание	BYTE[]	Нет	
FILE_EXTENTION	Файл.Расширение файла	STRING	Нет	

REVIZDOC2

Поле формата	Поле объекта	Тип	Обязательность	Описание
SWORK_CODE	Мероприятие.Работа.Код	STRING	Нет	
SWORK_NAME	Мероприятие.Работа.Наименование	STRING	Нет	
SWORK_DH1	Мероприятие.Работа.Дата начала действия	DATETIME	Нет	
SWORK_DH2	Мероприятие.Работа.Дата окончания	DATETIME	Нет	

	действия			
SRTEMA_CODE	Мероприятие.Тема.Код	STRING	Нет	
SRTEMA_NAME	Мероприятие.Тема.Наименование	STRING	Нет	
SRTEMA_DH1	Мероприятие.Тема.Дата начала действия	DATETIME	Нет	
SRTEMA_DH2	Мероприятие.Тема.Дата окончания действия	DATETIME	Нет	
SROSNOV_CODE	Мероприятие.Основание.Код	STRING	Нет	
SROSNOV_NAME	Мероприятие.Основание.Наименование	STRING	Нет	
SROSNOV_DH1	Мероприятие.Основание.Дата начала действия	DATETIME	Нет	
SROSNOV_DH2	Мероприятие.Основание.Дата окончания действия	DATETIME	Нет	
REVIZ_NUMBER	Мероприятие.Номер	STRING	Нет	
REVIZ_DT	Мероприятие.Дата оформления	DATETIME	Нет	
REVIZ_STATUS	Мероприятие.Статус	INT32	Нет	
REVIZ_DT1	Мероприятие.Дата начала проведения	DATETIME	Нет	
REVIZ_DT2	Мероприятие.Дата окончания проведения	DATETIME	Нет	
REVIZ_DTMONEY1	Мероприятие.Начало проверяемого периода	DATETIME	Нет	
REVIZ_DTMONEY2	Мероприятие.Окончание проверяемого периода	DATETIME	Нет	
REVIZ_EXTOSNOV	Мероприятие.Дополнительное основание	STRING	Нет	
DOC_NUMBER	Документ.Номер документа	STRING	Нет	
DOC_DT	Документ.Дата документа	DATETIME	Нет	
SPERSON_CODE	Документ.Зарегистрировал.Табельный номер	INT32	Нет	
SPERSON_LASTNAME	Документ.Зарегистрировал.Фамилия	STRING	Нет	
SPERSON_FIRSTNAME	Документ.Зарегистрировал.Имя	STRING	Нет	
SPERSON_PATRONYMIC	Документ.Зарегистрировал.Отчество	STRING	Нет	
SPERSON_PASSPORT	Документ.Зарегистрировал.Паспортные данные	STRING	Нет	
SPERSON_INN	Документ.Зарегистрировал.ИНН	STRING	Нет	
SPERSON_INSURNUMBER	Документ.Зарегистрировал.Номер страхового свидетельства	STRING	Нет	
SPERSON_SEX	Документ.Зарегистрировал.Пол	STRING	Нет	
SPERSON_BIRTHDAY	Документ.Зарегистрировал.Дата рождения	DATETIME	Нет	
SPERSON_BIRTHPLACE	Документ.Зарегистрировал.Место рождения	STRING	Нет	

SPERSON_NAME	Документ.Зарегистрировал.ФИО	STRING	Нет	
SPERSON_DH1	Документ.Зарегистрировал.Дата начала действия	DATETIME	Нет	
SPERSON_DH2	Документ.Зарегистрировал.Дата окончания действия	DATETIME	Нет	
SPERSON_PHONE	Документ.Зарегистрировал.Телефон	STRING	Нет	
SADR_ADR	Документ.Зарегистрировал.Адрес(юр.).Адрес	STRING	Нет	
SADRF_ADR	Документ.Зарегистрировал.Адрес(факт.).Адрес	STRING	Нет	
SPERSON_MIX	Документ.Зарегистрировал.Совмещение	INT32	Нет	
SORG_INN	Документ.Зарегистрировал.Подразделение.Организация.ИНН	STRING	Нет	
SORG_CODE	Документ.Зарегистрировал.Подразделение.Организация.Код БП	STRING	Нет	
SORG_NAME	Документ.Зарегистрировал.Подразделение.Организация.Наименование	STRING	Нет	
SORG_SNAME	Документ.Зарегистрировал.Подразделение.Организация.Краткое наименование	STRING	Нет	
SORG_KPP	Документ.Зарегистрировал.Подразделение.Организация.КПП	STRING	Нет	
SORG_ABBR	Документ.Зарегистрировал.Подразделение.Организация.Аббревиатура	STRING	Нет	
SORG_OGRN	Документ.Зарегистрировал.Подразделение.Организация.ОГРН	STRING	Нет	
SORG_OKPO	Документ.Зарегистрировал.Подразделение.Организация.ОКПО	STRING	Нет	
SORG_EXTNAME	Документ.Зарегистрировал.Подразделение.Организация.Строка содержащая наименование	STRING	Нет	
SREGION_CODE	Документ.Зарегистрировал.Подразделение.Организация.Территория.Код	STRING	Нет	
SREGION_NAME	Документ.Зарегистрировал.Подразделение.Организация.Территория.Наименование	STRING	Нет	
SREGION_DH1	Документ.Зарегистрировал.Подразделение.Организация.Территория.Дата начала действия	DATETIME	Нет	
SREGION_DH2	Документ.Зарегистрировал.Подразделение.Организация.Территория.Дата окончания действия	DATETIME	Нет	
SORG_CNTPERSON	Документ.Зарегистрировал.Подразделение.Организация.Количество сотрудников	INT32	Нет	
SORG_ADDRESSU	Документ.Зарегистрировал.Подразделение.Организация.Адрес юридический	STRING	Нет	
SORG_PHONE	Документ.Зарегистрировал.Подразделение.Организация.Телефон (приемная)	STRING	Нет	

SORG_FAX	Документ.Зарегистрировал.Подразделение.Организация.Факс	STRING	Нет	
SORG_EMAIL	Документ.Зарегистрировал.Подразделение.Организация.Электронная почта	STRING	Нет	
SORG_ADDRESSF	Документ.Зарегистрировал.Подразделение.Организация.Адрес фактический	STRING	Нет	
SORG_DH1	Документ.Зарегистрировал.Подразделение.Организация.Дата начала действия	DATETIME	Нет	
SORG_DH2	Документ.Зарегистрировал.Подразделение.Организация.Дата окончания действия	DATETIME	Нет	
SADR6_ADR	Документ.Зарегистрировал.Подразделение.Организация.Адрес(юр.).Адрес	STRING	Нет	
SADRF3_ADR	Документ.Зарегистрировал.Подразделение.Организация.Адрес(факт.).Адрес	STRING	Нет	
SOTDEL_CODE	Документ.Зарегистрировал.Подразделение.Отдел.Код	STRING	Нет	
SOTDEL_NAME	Документ.Зарегистрировал.Подразделение.Отдел.Наименование	STRING	Нет	
SOTDEL_SNAME	Документ.Зарегистрировал.Подразделение.Отдел.Краткое	STRING	Нет	
SOTDEL_DH1	Документ.Зарегистрировал.Подразделение.Отдел.Дата начала действия	DATETIME	Нет	
SOTDEL_DH2	Документ.Зарегистрировал.Подразделение.Отдел.Дата окончания действия	DATETIME	Нет	
SADR3_ADR	Документ.Зарегистрировал.Подразделение.Адрес	STRING	Нет	
SDOCVID_CODE	Документ.Вид.Код	STRING	Нет	
SDOCVID_NAME	Документ.Вид.Наименование	STRING	Нет	
SDOCVID_TEMPLATE	Документ.Вид.Шаблон	STRING	Нет	
SDELO_CODE	Документ.Номенклатура.Код	STRING	Нет	
SDELO_NAME	Документ.Номенклатура.Наименование	STRING	Нет	
DOC_COMMENT	Документ.Примечание	STRING	Нет	
DOC_RESULT	Документ.Результат	STRING	Нет	
FILE_FBODY	Документ.Файл.Содержание	BYTE[]	Нет	
FILE_EXTENTION	Документ.Файл.Расширение файла	STRING	Нет	
DOC_TYPE	Документ.Тип документа	INT32	Нет	
DOC_VOL	Документ.Том дела	INT32	Нет	
DOC_STATUS	Документ.Статус	INT32	Нет	
DOC_DTUTV	Документ.Исполнен	DATETIME	Нет	
STASK_CODE	Документ.Регламент.Код	STRING	Нет	

STASK_NAME	Документ.Регламент.Наименование	STRING	Нет	
STASK_DH1	Документ.Регламент.Дата начала действия	DATETIME	Нет	
STASK_DH2	Документ.Регламент.Дата окончания действия	DATETIME	Нет	
SPERSONP_CODE	Документ.Подписал.Табельный номер	INT32	Нет	
SPERSONP_LASTNAME	Документ.Подписал.Фамилия	STRING	Нет	
SPERSONP_FIRSTNAME	Документ.Подписал.Имя	STRING	Нет	
SPERSONP_PATRONYMIC	Документ.Подписал.Отчество	STRING	Нет	
SPERSONP_PASSPORT	Документ.Подписал.Паспортные данные	STRING	Нет	
SPERSONP_INN	Документ.Подписал.ИНН	STRING	Нет	
SPERSONP_INSNUMBER	Документ.Подписал.Номер страхового свидетельства	STRING	Нет	
SPERSONP_SEX	Документ.Подписал.Пол	STRING	Нет	
SPERSONP_BIRTHDAY	Документ.Подписал.Дата рождения	DATETIME	Нет	
SPERSONP_BIRTHPLACE	Документ.Подписал.Место рождения	STRING	Нет	
SPERSONP_NAME	Документ.Подписал.ФИО	STRING	Нет	
SPERSONP_DH1	Документ.Подписал.Дата начала действия	DATETIME	Нет	
SPERSONP_DH2	Документ.Подписал.Дата окончания действия	DATETIME	Нет	
SPERSONP_PHONE	Документ.Подписал.Телефон	STRING	Нет	
SADR1_ADR	Документ.Подписал.Адрес(юр.).Адрес	STRING	Нет	
SADRF1_ADR	Документ.Подписал.Адрес(факт.).Адрес	STRING	Нет	
SPERSONP_MIX	Документ.Подписал.Совмещение	INT32	Нет	
SORG1_INN	Документ.Подписал.Подразделение.Организация.ИНН	STRING	Нет	
SORG1_CODE	Документ.Подписал.Подразделение.Организация.Код БП	STRING	Нет	
SORG1_NAME	Документ.Подписал.Подразделение.Организация.Наименование	STRING	Нет	
SORG1_SNAME	Документ.Подписал.Подразделение.Организация.Краткое наименование	STRING	Нет	
SORG1_KPP	Документ.Подписал.Подразделение.Организация.КПП	STRING	Нет	
SORG1_ABBR	Документ.Подписал.Подразделение.Организация.Аббревиатура	STRING	Нет	
SORG1_OGRN	Документ.Подписал.Подразделение.Организация.ОГРН	STRING	Нет	

	ация.ОГРН			
SORG1_OKPO	Документ.Подписал.Подразделение.Организация.ОКПО	STRING	Нет	
SORG1_EXTNAME	Документ.Подписал.Подразделение.Организация.Строка содержащая наименование	STRING	Нет	
SREGION1_CODE	Документ.Подписал.Подразделение.Организация.Территория.Код	STRING	Нет	
SREGION1_NAME	Документ.Подписал.Подразделение.Организация.Территория.Наименование	STRING	Нет	
SREGION1_DH1	Документ.Подписал.Подразделение.Организация.Территория.Дата начала действия	DATETIME	Нет	
SREGION1_DH2	Документ.Подписал.Подразделение.Организация.Территория.Дата окончания действия	DATETIME	Нет	
SORG1_CNTPERSON	Документ.Подписал.Подразделение.Организация.Количество сотрудников	INT32	Нет	
SORG1_ADDRESSU	Документ.Подписал.Подразделение.Организация.Адрес юридический	STRING	Нет	
SORG1_PHONE	Документ.Подписал.Подразделение.Организация.Телефон (приемная)	STRING	Нет	
SORG1_FAX	Документ.Подписал.Подразделение.Организация.Факс	STRING	Нет	
SORG1_EMAIL	Документ.Подписал.Подразделение.Организация.Электронная почта	STRING	Нет	
SORG1_ADDRESSF	Документ.Подписал.Подразделение.Организация.Адрес фактический	STRING	Нет	
SORG1_DH1	Документ.Подписал.Подразделение.Организация.Дата начала действия	DATETIME	Нет	
SORG1_DH2	Документ.Подписал.Подразделение.Организация.Дата окончания действия	DATETIME	Нет	
SADR7_ADR	Документ.Подписал.Подразделение.Организация.Адрес(юр.).Адрес	STRING	Нет	
SADRF4_ADR	Документ.Подписал.Подразделение.Организация.Адрес(факт.).Адрес	STRING	Нет	
SOTDEL1_CODE	Документ.Подписал.Подразделение.Отдел.Код	STRING	Нет	
SOTDEL1_NAME	Документ.Подписал.Подразделение.Отдел.Наименование	STRING	Нет	
SOTDEL1_SNAME	Документ.Подписал.Подразделение.Отдел.Краткое	STRING	Нет	
SOTDEL1_DH1	Документ.Подписал.Подразделение.Отдел.Дата начала действия	DATETIME	Нет	
SOTDEL1_DH2	Документ.Подписал.Подразделение.Отдел.Дата окончания действия	DATETIME	Нет	
SADR4_ADR	Документ.Подписал.Подразделение.Адрес	STRING	Нет	
SPERSONC_CODE	Документ.Закрыв.Табельный номер	INT32	Нет	

SPERSONC_LASTNAME	Документ.Закрыл.Фамилия	STRING	Нет	
SPERSONC_FIRSTNAME	Документ.Закрыл.Имя	STRING	Нет	
SPERSONC_PATRONYMIC	Документ.Закрыл.Отчество	STRING	Нет	
SPERSONC_PASSPORT	Документ.Закрыл.Паспортные данные	STRING	Нет	
SPERSONC_INN	Документ.Закрыл.ИНН	STRING	Нет	
SPERSONC_INSUMBER	Документ.Закрыл.Номер страхового свидетельства	STRING	Нет	
SPERSONC_SEX	Документ.Закрыл.Пол	STRING	Нет	
SPERSONC_BIRTHDAY	Документ.Закрыл.Дата рождения	DATETIME	Нет	
SPERSONC_BIRTHPLACE	Документ.Закрыл.Место рождения	STRING	Нет	
SPERSONC_NAME	Документ.Закрыл.ФИО	STRING	Нет	
SPERSONC_DH1	Документ.Закрыл.Дата начала действия	DATETIME	Нет	
SPERSONC_DH2	Документ.Закрыл.Дата окончания действия	DATETIME	Нет	
SPERSONC_PHONE	Документ.Закрыл.Телефон	STRING	Нет	
SADR2_ADR	Документ.Закрыл.Адрес(юр.).Адрес	STRING	Нет	
SADR2_FADR	Документ.Закрыл.Адрес(факт.).Адрес	STRING	Нет	
SPERSONC_MIX	Документ.Закрыл.Совмещение	INT32	Нет	
SORG2_INN	Документ.Закрыл.Подразделение.Организация.ИНН	STRING	Нет	
SORG2_CODE	Документ.Закрыл.Подразделение.Организация.Код БП	STRING	Нет	
SORG2_NAME	Документ.Закрыл.Подразделение.Организация.Наименование	STRING	Нет	
SORG2_SNAME	Документ.Закрыл.Подразделение.Организация.Краткое наименование	STRING	Нет	
SORG2_KPP	Документ.Закрыл.Подразделение.Организация.КПП	STRING	Нет	
SORG2_ABBR	Документ.Закрыл.Подразделение.Организация.Аббревиатура	STRING	Нет	
SORG2_OGRN	Документ.Закрыл.Подразделение.Организация.ОГРН	STRING	Нет	
SORG2_OKPO	Документ.Закрыл.Подразделение.Организация.ОКПО	STRING	Нет	
SORG2_EXTNAME	Документ.Закрыл.Подразделение.Организация.Строка содержащая наименование	STRING	Нет	
SREGION2_CODE	Документ.Закрыл.Подразделение.Организация.Территория.Код	STRING	Нет	

SREGION2_NAME	Документ.Закрыл.Подразделение.Организация.Территория.Наименование	STRING	Нет	
SREGION2_DH1	Документ.Закрыл.Подразделение.Организация.Территория.Дата начала действия	DATETIME	Нет	
SREGION2_DH2	Документ.Закрыл.Подразделение.Организация.Территория.Дата окончания действия	DATETIME	Нет	
SORG2_CNTPERSON	Документ.Закрыл.Подразделение.Организация.Количество сотрудников	INT32	Нет	
SORG2_ADDRESSU	Документ.Закрыл.Подразделение.Организация.Адрес юридический	STRING	Нет	
SORG2_PHONE	Документ.Закрыл.Подразделение.Организация.Телефон (приемная)	STRING	Нет	
SORG2_FAX	Документ.Закрыл.Подразделение.Организация.Факс	STRING	Нет	
SORG2_EMAIL	Документ.Закрыл.Подразделение.Организация.Электронная почта	STRING	Нет	
SORG2_ADDRESSF	Документ.Закрыл.Подразделение.Организация.Адрес фактический	STRING	Нет	
SORG2_DH1	Документ.Закрыл.Подразделение.Организация.Дата начала действия	DATETIME	Нет	
SORG2_DH2	Документ.Закрыл.Подразделение.Организация.Дата окончания действия	DATETIME	Нет	
SADR8_ADR	Документ.Закрыл.Подразделение.Организация.Адрес(юр.).Адрес	STRING	Нет	
SADR5_ADR	Документ.Закрыл.Подразделение.Организация.Адрес(факт.).Адрес	STRING	Нет	
SOTDEL2_CODE	Документ.Закрыл.Подразделение.Отдел.Код	STRING	Нет	
SOTDEL2_NAME	Документ.Закрыл.Подразделение.Отдел.Наименование	STRING	Нет	
SOTDEL2_SNAME	Документ.Закрыл.Подразделение.Отдел.Краткое	STRING	Нет	
SOTDEL2_DH1	Документ.Закрыл.Подразделение.Отдел.Дата начала действия	DATETIME	Нет	
SOTDEL2_DH2	Документ.Закрыл.Подразделение.Отдел.Дата окончания действия	DATETIME	Нет	
SADR5_ADR	Документ.Закрыл.Подразделение.Адрес	STRING	Нет	
DOC_DTEND	Документ.Срок исполнения	DATETIME	Нет	

REVIZDOC3

Поле формата	Поле объекта	Тип	Обязательность	Описание
SWORK_CODE	Мероприятие.Работа.Код	STRING	Нет	
SWORK_NAME	Мероприятие.Работа.Наименование	STRING	Нет	
SWORK_DH1	Мероприятие.Работа.Дата начала действия	DATETIME	Нет	
SWORK_DH2	Мероприятие.Работа.Дата окончания	DATETIME	Нет	

	действия			
SRTEMA_CODE	Мероприятие.Тема.Код	STRING	Нет	
SRTEMA_NAME	Мероприятие.Тема.Наименование	STRING	Нет	
SRTEMA_DH1	Мероприятие.Тема.Дата начала действия	DATETIME	Нет	
SRTEMA_DH2	Мероприятие.Тема.Дата окончания действия	DATETIME	Нет	
SROSNOV_CODE	Мероприятие.Основание.Код	STRING	Нет	
SROSNOV_NAME	Мероприятие.Основание.Наименование	STRING	Нет	
SROSNOV_DH1	Мероприятие.Основание.Дата начала действия	DATETIME	Нет	
SROSNOV_DH2	Мероприятие.Основание.Дата окончания действия	DATETIME	Нет	
REVIZ_NUMBER	Мероприятие.Номер	STRING	Нет	
REVIZ_DT	Мероприятие.Дата оформления	DATETIME	Нет	
REVIZ_STATUS	Мероприятие.Статус	INT32	Нет	
REVIZ_DT1	Мероприятие.Дата начала проведения	DATETIME	Нет	
REVIZ_DT2	Мероприятие.Дата окончания проведения	DATETIME	Нет	
REVIZ_DTMONEY1	Мероприятие.Начало проверяемого периода	DATETIME	Нет	
REVIZ_DTMONEY2	Мероприятие.Окончание проверяемого периода	DATETIME	Нет	
REVIZ_EXTOSNOV	Мероприятие.Дополнительное основание	STRING	Нет	
DOC_NUMBER	Документ.Номер документа	STRING	Нет	
DOC_DT	Документ.Дата документа	DATETIME	Нет	
SPERSON_CODE	Документ.Зарегистрировал.Табельный номер	INT32	Нет	
SPERSON_LASTNAME	Документ.Зарегистрировал.Фамилия	STRING	Нет	
SPERSON_FIRSTNAME	Документ.Зарегистрировал.Имя	STRING	Нет	
SPERSON_PATRONYMIC	Документ.Зарегистрировал.Отчество	STRING	Нет	
SPERSON_PASSPORT	Документ.Зарегистрировал.Паспортные данные	STRING	Нет	
SPERSON_INN	Документ.Зарегистрировал.ИНН	STRING	Нет	
SPERSON_INSURNUMBER	Документ.Зарегистрировал.Номер страхового свидетельства	STRING	Нет	
SPERSON_SEX	Документ.Зарегистрировал.Пол	STRING	Нет	
SPERSON_BIRTHDAY	Документ.Зарегистрировал.Дата рождения	DATETIME	Нет	
SPERSON_BIRTHPLACE	Документ.Зарегистрировал.Место рождения	STRING	Нет	

SPERSON_NAME	Документ.Зарегистрировал.ФИО	STRING	Нет	
SPERSON_DH1	Документ.Зарегистрировал.Дата начала действия	DATETIME	Нет	
SPERSON_DH2	Документ.Зарегистрировал.Дата окончания действия	DATETIME	Нет	
SPERSON_PHONE	Документ.Зарегистрировал.Телефон	STRING	Нет	
SADR_ADR	Документ.Зарегистрировал.Адрес(юр.).Адрес	STRING	Нет	
SADRF_ADR	Документ.Зарегистрировал.Адрес(факт.).Адрес	STRING	Нет	
SPERSON_MIX	Документ.Зарегистрировал.Совмещение	INT32	Нет	
SORG_INN	Документ.Зарегистрировал.Подразделение.Организация.ИНН	STRING	Нет	
SORG_CODE	Документ.Зарегистрировал.Подразделение.Организация.Код БП	STRING	Нет	
SORG_NAME	Документ.Зарегистрировал.Подразделение.Организация.Наименование	STRING	Нет	
SORG_SNAME	Документ.Зарегистрировал.Подразделение.Организация.Краткое наименование	STRING	Нет	
SORG_KPP	Документ.Зарегистрировал.Подразделение.Организация.КПП	STRING	Нет	
SORG_ABBR	Документ.Зарегистрировал.Подразделение.Организация.Аббревиатура	STRING	Нет	
SORG_OGRN	Документ.Зарегистрировал.Подразделение.Организация.ОГРН	STRING	Нет	
SORG_OKPO	Документ.Зарегистрировал.Подразделение.Организация.ОКПО	STRING	Нет	
SORG_EXTNAME	Документ.Зарегистрировал.Подразделение.Организация.Строка содержащая наименование	STRING	Нет	
SREGION_CODE	Документ.Зарегистрировал.Подразделение.Организация.Территория.Код	STRING	Нет	
SREGION_NAME	Документ.Зарегистрировал.Подразделение.Организация.Территория.Наименование	STRING	Нет	
SREGION_DH1	Документ.Зарегистрировал.Подразделение.Организация.Территория.Дата начала действия	DATETIME	Нет	
SREGION_DH2	Документ.Зарегистрировал.Подразделение.Организация.Территория.Дата окончания действия	DATETIME	Нет	
SORG_CNTPERSON	Документ.Зарегистрировал.Подразделение.Организация.Количество сотрудников	INT32	Нет	
SORG_ADDRESSU	Документ.Зарегистрировал.Подразделение.Организация.Адрес юридический	STRING	Нет	
SORG_PHONE	Документ.Зарегистрировал.Подразделение.Организация.Телефон (приемная)	STRING	Нет	

SORG_FAX	Документ.Зарегистрировал.Подразделение.Организация.Факс	STRING	Нет	
SORG_EMAIL	Документ.Зарегистрировал.Подразделение.Организация.Электронная почта	STRING	Нет	
SORG_ADDRESSF	Документ.Зарегистрировал.Подразделение.Организация.Адрес фактический	STRING	Нет	
SORG_DH1	Документ.Зарегистрировал.Подразделение.Организация.Дата начала действия	DATETIME	Нет	
SORG_DH2	Документ.Зарегистрировал.Подразделение.Организация.Дата окончания действия	DATETIME	Нет	
SADR6_ADR	Документ.Зарегистрировал.Подразделение.Организация.Адрес(юр.).Адрес	STRING	Нет	
SADRF3_ADR	Документ.Зарегистрировал.Подразделение.Организация.Адрес(факт.).Адрес	STRING	Нет	
SOTDEL_CODE	Документ.Зарегистрировал.Подразделение.Отдел.Код	STRING	Нет	
SOTDEL_NAME	Документ.Зарегистрировал.Подразделение.Отдел.Наименование	STRING	Нет	
SOTDEL_SNAME	Документ.Зарегистрировал.Подразделение.Отдел.Краткое	STRING	Нет	
SOTDEL_DH1	Документ.Зарегистрировал.Подразделение.Отдел.Дата начала действия	DATETIME	Нет	
SOTDEL_DH2	Документ.Зарегистрировал.Подразделение.Отдел.Дата окончания действия	DATETIME	Нет	
SADR3_ADR	Документ.Зарегистрировал.Подразделение.Адрес	STRING	Нет	
SDOCVID_CODE	Документ.Вид.Код	STRING	Нет	
SDOCVID_NAME	Документ.Вид.Наименование	STRING	Нет	
SDOCVID_TEMPLATE	Документ.Вид.Шаблон	STRING	Нет	
SDELO_CODE	Документ.Номенклатура.Код	STRING	Нет	
SDELO_NAME	Документ.Номенклатура.Наименование	STRING	Нет	
DOC_COMMENT	Документ.Примечание	STRING	Нет	
DOC_RESULT	Документ.Результат	STRING	Нет	
FILE_FBODY	Документ.Файл.Содержание	BYTE[]	Нет	
FILE_EXTENTION	Документ.Файл.Расширение файла	STRING	Нет	
DOC_TYPE	Документ.Тип документа	INT32	Нет	
DOC_VOL	Документ.Том дела	INT32	Нет	
DOC_STATUS	Документ.Статус	INT32	Нет	
DOC_DTUTV	Документ.Исполнен	DATETIME	Нет	
STASK_CODE	Документ.Регламент.Код	STRING	Нет	

STASK_NAME	Документ.Регламент.Наименование	STRING	Нет	
STASK_DH1	Документ.Регламент.Дата начала действия	DATETIME	Нет	
STASK_DH2	Документ.Регламент.Дата окончания действия	DATETIME	Нет	
SPERSONP_CODE	Документ.Подписал.Табельный номер	INT32	Нет	
SPERSONP_LASTNAME	Документ.Подписал.Фамилия	STRING	Нет	
SPERSONP_FIRSTNAME	Документ.Подписал.Имя	STRING	Нет	
SPERSONP_PATRONYMIC	Документ.Подписал.Отчество	STRING	Нет	
SPERSONP_PASSPORT	Документ.Подписал.Паспортные данные	STRING	Нет	
SPERSONP_INN	Документ.Подписал.ИНН	STRING	Нет	
SPERSONP_INSNUMBER	Документ.Подписал.Номер страхового свидетельства	STRING	Нет	
SPERSONP_SEX	Документ.Подписал.Пол	STRING	Нет	
SPERSONP_BIRTHDAY	Документ.Подписал.Дата рождения	DATETIME	Нет	
SPERSONP_BIRTHPLACE	Документ.Подписал.Место рождения	STRING	Нет	
SPERSONP_NAME	Документ.Подписал.ФИО	STRING	Нет	
SPERSONP_DH1	Документ.Подписал.Дата начала действия	DATETIME	Нет	
SPERSONP_DH2	Документ.Подписал.Дата окончания действия	DATETIME	Нет	
SPERSONP_PHONE	Документ.Подписал.Телефон	STRING	Нет	
SADR1_ADR	Документ.Подписал.Адрес(юр.).Адрес	STRING	Нет	
SADRF1_ADR	Документ.Подписал.Адрес(факт.).Адрес	STRING	Нет	
SPERSONP_MIX	Документ.Подписал.Совмещение	INT32	Нет	
SORG1_INN	Документ.Подписал.Подразделение.Организация.ИНН	STRING	Нет	
SORG1_CODE	Документ.Подписал.Подразделение.Организация.Код БП	STRING	Нет	
SORG1_NAME	Документ.Подписал.Подразделение.Организация.Наименование	STRING	Нет	
SORG1_SNAME	Документ.Подписал.Подразделение.Организация.Краткое наименование	STRING	Нет	
SORG1_KPP	Документ.Подписал.Подразделение.Организация.КПП	STRING	Нет	
SORG1_ABBR	Документ.Подписал.Подразделение.Организация.Аббревиатура	STRING	Нет	
SORG1_OGRN	Документ.Подписал.Подразделение.Организация.ОГРН	STRING	Нет	

	ация.ОГРН			
SORG1_OKPO	Документ.Подписал.Подразделение.Организация.ОКПО	STRING	Нет	
SORG1_EXTNAME	Документ.Подписал.Подразделение.Организация.Строка содержащая наименование	STRING	Нет	
SREGION1_CODE	Документ.Подписал.Подразделение.Организация.Территория.Код	STRING	Нет	
SREGION1_NAME	Документ.Подписал.Подразделение.Организация.Территория.Наименование	STRING	Нет	
SREGION1_DH1	Документ.Подписал.Подразделение.Организация.Территория.Дата начала действия	DATETIME	Нет	
SREGION1_DH2	Документ.Подписал.Подразделение.Организация.Территория.Дата окончания действия	DATETIME	Нет	
SORG1_CNTPERSON	Документ.Подписал.Подразделение.Организация.Количество сотрудников	INT32	Нет	
SORG1_ADDRESSU	Документ.Подписал.Подразделение.Организация.Адрес юридический	STRING	Нет	
SORG1_PHONE	Документ.Подписал.Подразделение.Организация.Телефон (приемная)	STRING	Нет	
SORG1_FAX	Документ.Подписал.Подразделение.Организация.Факс	STRING	Нет	
SORG1_EMAIL	Документ.Подписал.Подразделение.Организация.Электронная почта	STRING	Нет	
SORG1_ADDRESSF	Документ.Подписал.Подразделение.Организация.Адрес фактический	STRING	Нет	
SORG1_DH1	Документ.Подписал.Подразделение.Организация.Дата начала действия	DATETIME	Нет	
SORG1_DH2	Документ.Подписал.Подразделение.Организация.Дата окончания действия	DATETIME	Нет	
SADR7_ADR	Документ.Подписал.Подразделение.Организация.Адрес(юр.).Адрес	STRING	Нет	
SADRF4_ADR	Документ.Подписал.Подразделение.Организация.Адрес(факт.).Адрес	STRING	Нет	
SOTDEL1_CODE	Документ.Подписал.Подразделение.Отдел.Код	STRING	Нет	
SOTDEL1_NAME	Документ.Подписал.Подразделение.Отдел.Наименование	STRING	Нет	
SOTDEL1_SNAME	Документ.Подписал.Подразделение.Отдел.Краткое	STRING	Нет	
SOTDEL1_DH1	Документ.Подписал.Подразделение.Отдел.Дата начала действия	DATETIME	Нет	
SOTDEL1_DH2	Документ.Подписал.Подразделение.Отдел.Дата окончания действия	DATETIME	Нет	
SADR4_ADR	Документ.Подписал.Подразделение.Адрес	STRING	Нет	
SPERSONC_CODE	Документ.Закрыв.Табельный номер	INT32	Нет	

SPERSONC_LASTNAME	Документ.Закрыл.Фамилия	STRING	Нет	
SPERSONC_FIRSTNAME	Документ.Закрыл.Имя	STRING	Нет	
SPERSONC_PATRONYMIC	Документ.Закрыл.Отчество	STRING	Нет	
SPERSONC_PASSPORT	Документ.Закрыл.Паспортные данные	STRING	Нет	
SPERSONC_INN	Документ.Закрыл.ИНН	STRING	Нет	
SPERSONC_INSURNUMBER	Документ.Закрыл.Номер страхового свидетельства	STRING	Нет	
SPERSONC_SEX	Документ.Закрыл.Пол	STRING	Нет	
SPERSONC_BIRTHDAY	Документ.Закрыл.Дата рождения	DATETIME	Нет	
SPERSONC_BIRTHPLACE	Документ.Закрыл.Место рождения	STRING	Нет	
SPERSONC_NAME	Документ.Закрыл.ФИО	STRING	Нет	
SPERSONC_DH1	Документ.Закрыл.Дата начала действия	DATETIME	Нет	
SPERSONC_DH2	Документ.Закрыл.Дата окончания действия	DATETIME	Нет	
SPERSONC_PHONE	Документ.Закрыл.Телефон	STRING	Нет	
SADR2_ADR	Документ.Закрыл.Адрес(юр.).Адрес	STRING	Нет	
SADR2_FADR	Документ.Закрыл.Адрес(факт.).Адрес	STRING	Нет	
SPERSONC_MIX	Документ.Закрыл.Совмещение	INT32	Нет	
SORG2_INN	Документ.Закрыл.Подразделение.Организация.ИНН	STRING	Нет	
SORG2_CODE	Документ.Закрыл.Подразделение.Организация.Код БП	STRING	Нет	
SORG2_NAME	Документ.Закрыл.Подразделение.Организация.Наименование	STRING	Нет	
SORG2_SNAME	Документ.Закрыл.Подразделение.Организация.Краткое наименование	STRING	Нет	
SORG2_KPP	Документ.Закрыл.Подразделение.Организация.КПП	STRING	Нет	
SORG2_ABBR	Документ.Закрыл.Подразделение.Организация.Аббревиатура	STRING	Нет	
SORG2_OGRN	Документ.Закрыл.Подразделение.Организация.ОГРН	STRING	Нет	
SORG2_OKPO	Документ.Закрыл.Подразделение.Организация.ОКПО	STRING	Нет	
SORG2_EXTNAME	Документ.Закрыл.Подразделение.Организация.Строка содержащая наименование	STRING	Нет	
SREGION2_CODE	Документ.Закрыл.Подразделение.Организация.Территория.Код	STRING	Нет	

SREGION2_NAME	Документ.Закрыл.Подразделение.Организация.Территория.Наименование	STRING	Нет	
SREGION2_DH1	Документ.Закрыл.Подразделение.Организация.Территория.Дата начала действия	DATETIME	Нет	
SREGION2_DH2	Документ.Закрыл.Подразделение.Организация.Территория.Дата окончания действия	DATETIME	Нет	
SORG2_CNTPERSON	Документ.Закрыл.Подразделение.Организация.Количество сотрудников	INT32	Нет	
SORG2_ADDRESSU	Документ.Закрыл.Подразделение.Организация.Адрес юридический	STRING	Нет	
SORG2_PHONE	Документ.Закрыл.Подразделение.Организация.Телефон (приемная)	STRING	Нет	
SORG2_FAX	Документ.Закрыл.Подразделение.Организация.Факс	STRING	Нет	
SORG2_EMAIL	Документ.Закрыл.Подразделение.Организация.Электронная почта	STRING	Нет	
SORG2_ADDRESSF	Документ.Закрыл.Подразделение.Организация.Адрес фактический	STRING	Нет	
SORG2_DH1	Документ.Закрыл.Подразделение.Организация.Дата начала действия	DATETIME	Нет	
SORG2_DH2	Документ.Закрыл.Подразделение.Организация.Дата окончания действия	DATETIME	Нет	
SADR8_ADR	Документ.Закрыл.Подразделение.Организация.Адрес(юр.).Адрес	STRING	Нет	
SADR5_ADR	Документ.Закрыл.Подразделение.Организация.Адрес(факт.).Адрес	STRING	Нет	
SOTDEL2_CODE	Документ.Закрыл.Подразделение.Отдел.Код	STRING	Нет	
SOTDEL2_NAME	Документ.Закрыл.Подразделение.Отдел.Наименование	STRING	Нет	
SOTDEL2_SNAME	Документ.Закрыл.Подразделение.Отдел.Краткое	STRING	Нет	
SOTDEL2_DH1	Документ.Закрыл.Подразделение.Отдел.Дата начала действия	DATETIME	Нет	
SOTDEL2_DH2	Документ.Закрыл.Подразделение.Отдел.Дата окончания действия	DATETIME	Нет	
SADR5_ADR	Документ.Закрыл.Подразделение.Адрес	STRING	Нет	
DOC_DTEND	Документ.Срок исполнения	DATETIME	Нет	
SNAR_CODE	Нарушение.Вид.Код	STRING	Нет	
SNAR_NAME	Нарушение.Вид.Наименование	STRING	Нет	
SNAR_DH1	Нарушение.Вид.Дата начала действия	DATETIME	Нет	
SNAR_DH2	Нарушение.Вид.Дата окончания действия	DATETIME	Нет	
FACTNAR_SUMMA	Нарушение.Сумма выявленного нарушения	DECIMAL	Нет	
FACTNAR_CONTENT	Нарушение.Характер и обстоятельства нарушения	STRING	Нет	

FACTNAR_ORD	Нарушение.Порядок следования в акте о ревизии	INT32	Нет	
FACTNAR_DTNAR	Нарушение.Дата совершения нарушения	DATETIME	Нет	
FACTNAR_DTDETECT	Нарушение.Дата выявления нарушения	DATETIME	Нет	
FACTNAR_REPAYMENT	Нарушение.Подлежит возмещению	BOOLEAN	Нет	
SUMMA	Сумма документа	DECIMAL	Нет	

DOCUMENTREVIZFULL

Поле формата	Поле объекта	Тип	Обязательность	Описание
S_WORK	S_WORK	INT32	Нет	
S_ROSNOV	S_ROSNOV	INT32	Нет	
PLANREVIZ	PLANREVIZ	INT32	Нет	
NUMBER	NUMBER	STRING	Нет	
DT	DT	DATETIME	Нет	
STATUS	STATUS	INT16	Нет	
DT1	DT1	DATETIME	Нет	
DT2	DT2	DATETIME	Нет	
DTMONEY1	DTMONEY1	DATETIME	Нет	
DTMONEY2	DTMONEY2	DATETIME	Нет	
STAMP	STAMP	BYTE[]	Нет	
EXTOSNOV	EXTOSNOV	STRING	Нет	
S_PERSON_CLOSED	S_PERSON_CLOSED	INT32	Нет	
ROW_ID	ROW_ID	GUID	Нет	
USERS	USERS	INT32	Нет	
REM1	REM1	INT32	Нет	
CNTPERSONDAYS	CNTPERSONDAYS	INT32	Нет	

REVIZDFKIROVSVOD

Поле формата	Поле объекта	Тип	Обязательность	Описание
NUMBER	№	STRING	Нет	
SWORK	Вид работы	STRING	Нет	
SRTEMA_CODE	Код темы	STRING	Нет	
SRTEMA	Тема	STRING	Нет	
SROSNOV	Основание	STRING	Нет	
DT	Дата оформления	DATETIME	Нет	

REVIZ_STATUS	Статус	STRING	Нет	
DT1	Дата начала проведения	DATETIME	Нет	
DT2	Дата окончания проведения	DATETIME	Нет	
DTMONEY1	Начало проверяемого периода	DATETIME	Нет	
DTMONEY2	Окончание проверяемого периода	DATETIME	Нет	
SORGP	Проверяющая организация	STRING	Нет	
SORGC	Объект проверки	STRING	Нет	
CALC	Показатели	STRING	Нет	

1.2.2. Планирование

PLANREVIZBASE

Поле формата	Поле объекта	Тип	Обязательность	Описание
SPLANPROJ_CODE	Проект.Код	STRING	Нет	
SPLANPROJ_NAME	Проект.Наименование	STRING	Нет	
SPLANPROJ_DH1	Проект.Дата начала действия	DATETIME	Нет	
SPLANPROJ_DH2	Проект.Дата окончания действия	DATETIME	Нет	
SPLAN_CODE	Раздел.Код	STRING	Нет	
SPLAN_NAME	Раздел.Наименование	STRING	Нет	
SPLAN_DH1	Раздел.Дата начала действия	DATETIME	Нет	
SPLAN_DH2	Раздел.Дата окончания действия	DATETIME	Нет	
SWORK_CODE	Работа.Код	STRING	Нет	
SWORK_NAME	Работа.Наименование	STRING	Нет	
SWORK_DH1	Работа.Дата начала действия	DATETIME	Нет	
SWORK_DH2	Работа.Дата окончания действия	DATETIME	Нет	
SRTEMA_CODE	Тема.Код	STRING	Нет	
SRTEMA_NAME	Тема.Наименование	STRING	Нет	
SRTEMA_DH1	Тема.Дата начала действия	DATETIME	Нет	
SRTEMA_DH2	Тема.Дата окончания действия	DATETIME	Нет	
SROSNOV_CODE	Основание.Код	STRING	Нет	
SROSNOV_NAME	Основание.Наименование	STRING	Нет	
SROSNOV_DH1	Основание.Дата начала действия	DATETIME	Нет	
SROSNOV_DH2	Основание.Дата окончания действия	DATETIME	Нет	
EXTOSNOV	Дополнительное основание	STRING	Нет	

CNTPERSON	Количество ревизоров	INT32	Нет	
DT1	Планируемый период (начало)	DATETIME	Нет	
DT2	Планируемый период (окончание)	DATETIME	Нет	
DTMONEY1	Начало планируемого к проверке периода	DATETIME	Нет	
DTMONEY2	Окончание планируемого к проверке периода	DATETIME	Нет	
PPLAN	Пункт плана	STRING	Нет	
SOTDEL_CODE	Подразделение.Код	STRING	Нет	
SOTDEL_NAME	Подразделение.Наименование	STRING	Нет	
SOTDEL_SNAME	Подразделение.Краткое	STRING	Нет	
SOTDEL_DH1	Подразделение.Дата начала действия	DATETIME	Нет	
SOTDEL_DH2	Подразделение.Дата окончания действия	DATETIME	Нет	
STATUS	Статус	INT32	Нет	
CNTPERSONDAYS	Количество человекоднев	INT32	Нет	
SORG2_INN	Проверяющая.Организация.ИНН	STRING	Нет	
SORG2_CODE	Проверяющая.Организация.Код БП	STRING	Нет	
SORG2_NAME	Проверяющая.Организация.Наименование	STRING	Нет	
SORG2_SNAME	Проверяющая.Организация.Краткое наименование	STRING	Нет	
SORG2_KPP	Проверяющая.Организация.КПП	STRING	Нет	
SORG2_ABBR	Проверяющая.Организация.Аббревиатура	STRING	Нет	
SORG2_OGRN	Проверяющая.Организация.ОГРН	STRING	Нет	
SORG2_OKPO	Проверяющая.Организация.ОКПО	STRING	Нет	
SORG2_EXTNAME	Проверяющая.Организация.Строка содержащая наименование	STRING	Нет	
SREGION2_CODE	Проверяющая.Организация.Территория.Код	STRING	Нет	
SREGION2_NAME	Проверяющая.Организация.Территория.Наименование	STRING	Нет	
SREGION2_DH1	Проверяющая.Организация.Территория.Дата начала действия	DATETIME	Нет	
SREGION2_DH2	Проверяющая.Организация.Территория.Дата окончания действия	DATETIME	Нет	
SORG2_CNTPERSON	Проверяющая.Организация.Количество сотрудников	INT32	Нет	
SORG2_ADDRESSU	Проверяющая.Организация.Адрес юридический	STRING	Нет	
SORG2_PHONE	Проверяющая.Организация.Телефон (приемная)	STRING	Нет	
SORG2_FAX	Проверяющая.Организация.Факс	STRING	Нет	

SORG2_EMAIL	Проверяющая.Организация.Электронная почта	STRING	Нет	
SORG2_ADDRESSF	Проверяющая.Организация.Адрес фактический	STRING	Нет	
SORG2_DH1	Проверяющая.Организация.Дата начала действия	DATETIME	Нет	
SORG2_DH2	Проверяющая.Организация.Дата окончания действия	DATETIME	Нет	
SADR3_ADR	Проверяющая.Организация.Адрес(юр.).Адрес	STRING	Нет	
SADRF3_ADR	Проверяющая.Организация.Адрес(факт.).Адрес	STRING	Нет	
SOKFS_CODE	Проверяющая.Организация.ОКФС.Код	STRING	Нет	
SOKFS_NAME	Проверяющая.Организация.ОКФС.Наименование	STRING	Нет	
SOKFS_DH1	Проверяющая.Организация.ОКФС.Дата начала действия	DATETIME	Нет	
SOKFS_DH2	Проверяющая.Организация.ОКФС.Дата окончания действия	DATETIME	Нет	
SOKVED_CODE	Проверяющая.Организация.ОКВЭД.Код	STRING	Нет	
SOKVED_NAME	Проверяющая.Организация.ОКВЭД.Наименование	STRING	Нет	
SOKVED_DH1	Проверяющая.Организация.ОКВЭД.Дата начала действия	DATETIME	Нет	
SOKVED_DH2	Проверяющая.Организация.ОКВЭД.Дата окончания действия	DATETIME	Нет	
SORG_MAIN_OKVED	Проверяющая.Организация.Основной ОКВЭД	BOOLEAN	Нет	
SOKOPF_CODE	Проверяющая.Организация.ОКОПФ.Код	STRING	Нет	
SOKOPF_NAME	Проверяющая.Организация.ОКОПФ.Наименование	STRING	Нет	
SOKOPF_DH1	Проверяющая.Организация.ОКОПФ.Дата начала действия	DATETIME	Нет	
SOKOPF_DH2	Проверяющая.Организация.ОКОПФ.Дата окончания действия	DATETIME	Нет	
SKBK_CODE	Проверяющая.Организация.Глава.Код	STRING	Нет	
SKBK_NAME	Проверяющая.Организация.Глава.Наименование	STRING	Нет	
SKBK_SNAME	Проверяющая.Организация.Глава.Краткое	STRING	Нет	
SKBK_DH1	Проверяющая.Организация.Глава.Дата начала действия	DATETIME	Нет	
SKBK_DH2	Проверяющая.Организация.Глава.Дата окончания действия	DATETIME	Нет	
SORGFINANCE_INN	Проверяющая.Организация.Финансирующая организация.ИНН	STRING	Нет	

SORGFINANCE_CODE	Проверяющая. Организация. Финансирующая организация. Код БП	STRING	Нет	
SORGFINANCE_NAME	Проверяющая. Организация. Финансирующая организация. Наименование	STRING	Нет	
SORGFINANCE_SNAME	Проверяющая. Организация. Финансирующая организация. Краткое наименование	STRING	Нет	
SORGFINANCE_KPP	Проверяющая. Организация. Финансирующая организация. КПП	STRING	Нет	
SORGFINANCE_ABBR	Проверяющая. Организация. Финансирующая организация. Аббревиатура	STRING	Нет	
SORGFINANCE_OGRN	Проверяющая. Организация. Финансирующая организация. ОГРН	STRING	Нет	
SORGFINANCE_OKPO	Проверяющая. Организация. Финансирующая организация. ОКПО	STRING	Нет	
SORGFINANCE_EXTNAME	Проверяющая. Организация. Финансирующая организация. Строка содержащая наименование	STRING	Нет	
SREGION3_CODE	Проверяющая. Организация. Финансирующая организация. Территория. Код	STRING	Нет	
SREGION3_NAME	Проверяющая. Организация. Финансирующая организация. Территория. Наименование	STRING	Нет	
SREGION3_DH1	Проверяющая. Организация. Финансирующая организация. Территория. Дата начала действия	DATETIME	Нет	
SREGION3_DH2	Проверяющая. Организация. Финансирующая организация. Территория. Дата окончания действия	DATETIME	Нет	
SORGFINANCE_CNTPERSON	Проверяющая. Организация. Финансирующая организация. Количество сотрудников	INT32	Нет	
SORGFINANCE_ADDRESS	Проверяющая. Организация. Финансирующая организация. Адрес юридический	STRING	Нет	
SORGFINANCE_PHONE	Проверяющая. Организация. Финансирующая организация. Телефон (приемная)	STRING	Нет	
SORGFINANCE_FAX	Проверяющая. Организация. Финансирующая организация. Факс	STRING	Нет	
SORGFINANCE_EMAIL	Проверяющая. Организация. Финансирующая организация. Электронная почта	STRING	Нет	
SORGFINANCE_ADDRESSF	Проверяющая. Организация. Финансирующая организация. Адрес фактический	STRING	Нет	
SORGFINANCE_DH1	Проверяющая. Организация. Финансирующая организация. Дата начала действия	DATETIME	Нет	
SORGFINANCE_DH2	Проверяющая. Организация. Финансирующая организация. Дата окончания действия	DATETIME	Нет	
SADR4_ADR	Проверяющая. Организация. Финансирующая организация. Адрес(юр.). Адрес	STRING	Нет	
SADRF4_ADR	Проверяющая. Организация. Финансирующая организация. Адрес(факт.). Адрес	STRING	Нет	

STYPEORG_CODE	Проверяющая.Тип.Код	STRING	Нет	
STYPEORG_NAME	Проверяющая.Тип.Наименование	STRING	Нет	
STYPEORG_DH1	Проверяющая.Тип.Дата начала действия	DATETIME	Нет	
STYPEORG_DH2	Проверяющая.Тип.Дата окончания действия	DATETIME	Нет	
SOTDEL1_CODE	Проверяющая.Подразделение.Код	STRING	Нет	
SOTDEL1_NAME	Проверяющая.Подразделение.Наименование	STRING	Нет	
SOTDEL1_SNAME	Проверяющая.Подразделение.Краткое	STRING	Нет	
SOTDEL1_DH1	Проверяющая.Подразделение.Дата начала действия	DATETIME	Нет	
SOTDEL1_DH2	Проверяющая.Подразделение.Дата окончания действия	DATETIME	Нет	
SDOLG_CODE	Проверяющая.Должность.Код	STRING	Нет	
SDOLG_NAME	Проверяющая.Должность.Наименование	STRING	Нет	
SDOLG_DH1	Проверяющая.Должность.Дата начала действия	DATETIME	Нет	
SDOLG_DH2	Проверяющая.Должность.Дата окончания действия	DATETIME	Нет	
SORGPRED_INN	Проверяющая.Правопредшественник.ИНН	STRING	Нет	
SORGPRED_CODE	Проверяющая.Правопредшественник.Код БП	STRING	Нет	
SORGPRED_NAME	Проверяющая.Правопредшественник.Наименование	STRING	Нет	
SORGPRED_SNAME	Проверяющая.Правопредшественник.Краткое наименование	STRING	Нет	
SORGPRED_KPP	Проверяющая.Правопредшественник.КПП	STRING	Нет	
SORGPRED_ABBR	Проверяющая.Правопредшественник.Аббревиатура	STRING	Нет	
SORGPRED_OGRN	Проверяющая.Правопредшественник.ОГРН	STRING	Нет	
SORGPRED_OKPO	Проверяющая.Правопредшественник.ОКПО	STRING	Нет	
SORGPRED_EXTNAME	Проверяющая.Правопредшественник.Строка содержащая наименование	STRING	Нет	
SREGION_CODE	Проверяющая.Правопредшественник.Территория.Код	STRING	Нет	
SREGION_NAME	Проверяющая.Правопредшественник.Территория.Наименование	STRING	Нет	
SREGION_DH1	Проверяющая.Правопредшественник.Территория.Дата начала действия	DATETIME	Нет	
SREGION_DH2	Проверяющая.Правопредшественник.Территория.Дата окончания действия	DATETIME	Нет	
SORGPRED_CNTPERSON	Проверяющая.Правопредшественник.Количество сотрудников	INT32	Нет	

SORGPRED_ADDRES SU	Проверяющая.Правопредшественник.Адрес юридический	STRING	Нет	
SORGPRED_PHONE	Проверяющая.Правопредшественник.Телефон (приемная)	STRING	Нет	
SORGPRED_FAX	Проверяющая.Правопредшественник.Факс	STRING	Нет	
SORGPRED_EMAIL	Проверяющая.Правопредшественник.Электронная почта	STRING	Нет	
SORGPRED_ADDRES SF	Проверяющая.Правопредшественник.Адрес фактический	STRING	Нет	
SORGPRED_DH1	Проверяющая.Правопредшественник.Дата начала действия	DATETIME	Нет	
SORGPRED_DH2	Проверяющая.Правопредшественник.Дата окончания действия	DATETIME	Нет	
SADR_ADR	Проверяющая.Правопредшественник.Адрес(юр.).Адрес	STRING	Нет	
SADRF_ADR	Проверяющая.Правопредшественник.Адрес(факт.).Адрес	STRING	Нет	
SORG3_INN	Проверяемая.Организация.ИНН	STRING	Нет	
SORG3_CODE	Проверяемая.Организация.Код БП	STRING	Нет	
SORG3_NAME	Проверяемая.Организация.Наименование	STRING	Нет	
SORG3_SNAME	Проверяемая.Организация.Краткое наименование	STRING	Нет	
SORG3_KPP	Проверяемая.Организация.КПП	STRING	Нет	
SORG3_ABBR	Проверяемая.Организация.Аббревиатура	STRING	Нет	
SORG3_OGRN	Проверяемая.Организация.ОГРН	STRING	Нет	
SORG3_OKPO	Проверяемая.Организация.ОКПО	STRING	Нет	
SORG3_EXTNAME	Проверяемая.Организация.Строка содержащая наименование	STRING	Нет	
SREGION4_CODE	Проверяемая.Организация.Территория.Код	STRING	Нет	
SREGION4_NAME	Проверяемая.Организация.Территория.Наименование	STRING	Нет	
SREGION4_DH1	Проверяемая.Организация.Территория.Дата начала действия	DATETIME	Нет	
SREGION4_DH2	Проверяемая.Организация.Территория.Дата окончания действия	DATETIME	Нет	
SORG3_CNTPERSON	Проверяемая.Организация.Количество сотрудников	INT32	Нет	
SORG3_ADDRESSU	Проверяемая.Организация.Адрес юридический	STRING	Нет	
SORG3_PHONE	Проверяемая.Организация.Телефон (приемная)	STRING	Нет	
SORG3_FAX	Проверяемая.Организация.Факс	STRING	Нет	

SORG3_EMAIL	Проверяемая.Организация.Электронная почта	STRING	Нет	
SORG3_ADDRESSF	Проверяемая.Организация.Адрес фактический	STRING	Нет	
SORG3_DH1	Проверяемая.Организация.Дата начала действия	DATETIME	Нет	
SORG3_DH2	Проверяемая.Организация.Дата окончания действия	DATETIME	Нет	
SADR5_ADR	Проверяемая.Организация.Адрес(юр.).Адрес	STRING	Нет	
SADRF5_ADR	Проверяемая.Организация.Адрес(факт.).Адрес	STRING	Нет	
SOKFS1_CODE	Проверяемая.Организация.ОКФС.Код	STRING	Нет	
SOKFS1_NAME	Проверяемая.Организация.ОКФС.Наименование	STRING	Нет	
SOKFS1_DH1	Проверяемая.Организация.ОКФС.Дата начала действия	DATETIME	Нет	
SOKFS1_DH2	Проверяемая.Организация.ОКФС.Дата окончания действия	DATETIME	Нет	
SOKVED1_CODE	Проверяемая.Организация.ОКВЭД.Код	STRING	Нет	
SOKVED1_NAME	Проверяемая.Организация.ОКВЭД.Наименование	STRING	Нет	
SOKVED1_DH1	Проверяемая.Организация.ОКВЭД.Дата начала действия	DATETIME	Нет	
SOKVED1_DH2	Проверяемая.Организация.ОКВЭД.Дата окончания действия	DATETIME	Нет	
SORG1_MAIN_OKVED	Проверяемая.Организация.Основной ОКВЭД	BOOLEAN	Нет	
SOKOPF1_CODE	Проверяемая.Организация.ОКОПФ.Код	STRING	Нет	
SOKOPF1_NAME	Проверяемая.Организация.ОКОПФ.Наименование	STRING	Нет	
SOKOPF1_DH1	Проверяемая.Организация.ОКОПФ.Дата начала действия	DATETIME	Нет	
SOKOPF1_DH2	Проверяемая.Организация.ОКОПФ.Дата окончания действия	DATETIME	Нет	
SKBK1_CODE	Проверяемая.Организация.Глава.Код	STRING	Нет	
SKBK1_NAME	Проверяемая.Организация.Глава.Наименование	STRING	Нет	
SKBK1_SNAME	Проверяемая.Организация.Глава.Краткое	STRING	Нет	
SKBK1_DH1	Проверяемая.Организация.Глава.Дата начала действия	DATETIME	Нет	
SKBK1_DH2	Проверяемая.Организация.Глава.Дата окончания действия	DATETIME	Нет	
SORGFINANCE1_INN	Проверяемая.Организация.Финансирующая организация.ИНН	STRING	Нет	

SORGFINANCE1_CODE	Проверяемая. Организация. Финансирующая организация. Код БП	STRING	Нет	
SORGFINANCE1_NAME	Проверяемая. Организация. Финансирующая организация. Наименование	STRING	Нет	
SORGFINANCE1_SNAME	Проверяемая. Организация. Финансирующая организация. Краткое наименование	STRING	Нет	
SORGFINANCE1_KPP	Проверяемая. Организация. Финансирующая организация. КПП	STRING	Нет	
SORGFINANCE1_ABBR	Проверяемая. Организация. Финансирующая организация. Аббревиатура	STRING	Нет	
SORGFINANCE1_ORGN	Проверяемая. Организация. Финансирующая организация. ОГРН	STRING	Нет	
SORGFINANCE1_OKPO	Проверяемая. Организация. Финансирующая организация. ОКПО	STRING	Нет	
SORGFINANCE1_EXTNAME	Проверяемая. Организация. Финансирующая организация. Строка содержащая наименование	STRING	Нет	
SREGION5_CODE	Проверяемая. Организация. Финансирующая организация. Территория. Код	STRING	Нет	
SREGION5_NAME	Проверяемая. Организация. Финансирующая организация. Территория. Наименование	STRING	Нет	
SREGION5_DH1	Проверяемая. Организация. Финансирующая организация. Территория. Дата начала действия	DATETIME	Нет	
SREGION5_DH2	Проверяемая. Организация. Финансирующая организация. Территория. Дата окончания действия	DATETIME	Нет	
SORGFINANCE1_CNTPERSON	Проверяемая. Организация. Финансирующая организация. Количество сотрудников	INT32	Нет	
SORGFINANCE1_ADDRESSU	Проверяемая. Организация. Финансирующая организация. Адрес юридический	STRING	Нет	
SORGFINANCE1_PHONE	Проверяемая. Организация. Финансирующая организация. Телефон (приемная)	STRING	Нет	
SORGFINANCE1_FAX	Проверяемая. Организация. Финансирующая организация. Факс	STRING	Нет	
SORGFINANCE1_EMAIL	Проверяемая. Организация. Финансирующая организация. Электронная почта	STRING	Нет	
SORGFINANCE1_ADDRESSF	Проверяемая. Организация. Финансирующая организация. Адрес фактический	STRING	Нет	
SORGFINANCE1_DH1	Проверяемая. Организация. Финансирующая организация. Дата начала действия	DATETIME	Нет	
SORGFINANCE1_DH2	Проверяемая. Организация. Финансирующая организация. Дата окончания действия	DATETIME	Нет	
SADR6_ADR	Проверяемая. Организация. Финансирующая организация. Адрес(юр.). Адрес	STRING	Нет	
SADR6_F6_ADR	Проверяемая. Организация. Финансирующая организация. Адрес(факт.). Адрес	STRING	Нет	

STYPEORG1_CODE	Проверяемая.Тип.Код	STRING	Нет	
STYPEORG1_NAME	Проверяемая.Тип.Наименование	STRING	Нет	
STYPEORG1_DH1	Проверяемая.Тип.Дата начала действия	DATETIME	Нет	
STYPEORG1_DH2	Проверяемая.Тип.Дата окончания действия	DATETIME	Нет	
SOTDEL2_CODE	Проверяемая.Подразделение.Код	STRING	Нет	
SOTDEL2_NAME	Проверяемая.Подразделение.Наименование	STRING	Нет	
SOTDEL2_SNAME	Проверяемая.Подразделение.Краткое	STRING	Нет	
SOTDEL2_DH1	Проверяемая.Подразделение.Дата начала действия	DATETIME	Нет	
SOTDEL2_DH2	Проверяемая.Подразделение.Дата окончания действия	DATETIME	Нет	
SDOLG1_CODE	Проверяемая.Должность.Код	STRING	Нет	
SDOLG1_NAME	Проверяемая.Должность.Наименование	STRING	Нет	
SDOLG1_DH1	Проверяемая.Должность.Дата начала действия	DATETIME	Нет	
SDOLG1_DH2	Проверяемая.Должность.Дата окончания действия	DATETIME	Нет	
SORGPRED1_INN	Проверяемая.Правопредшественник.ИНН	STRING	Нет	
SORGPRED1_CODE	Проверяемая.Правопредшественник.Код БП	STRING	Нет	
SORGPRED1_NAME	Проверяемая.Правопредшественник.Наименование	STRING	Нет	
SORGPRED1_SNAME	Проверяемая.Правопредшественник.Краткое наименование	STRING	Нет	
SORGPRED1_KPP	Проверяемая.Правопредшественник.КПП	STRING	Нет	
SORGPRED1_ABBR	Проверяемая.Правопредшественник.Аббревиатура	STRING	Нет	
SORGPRED1_OGRN	Проверяемая.Правопредшественник.ОГРН	STRING	Нет	
SORGPRED1_OKPO	Проверяемая.Правопредшественник.ОКПО	STRING	Нет	
SORGPRED1_EXTNAME	Проверяемая.Правопредшественник.Строка содержащая наименование	STRING	Нет	
SREGION1_CODE	Проверяемая.Правопредшественник.Территория.Код	STRING	Нет	
SREGION1_NAME	Проверяемая.Правопредшественник.Территория.Наименование	STRING	Нет	
SREGION1_DH1	Проверяемая.Правопредшественник.Территория.Дата начала действия	DATETIME	Нет	
SREGION1_DH2	Проверяемая.Правопредшественник.Территория.Дата окончания действия	DATETIME	Нет	
SORGPRED1_CNTPERSON	Проверяемая.Правопредшественник.Количество сотрудников	INT32	Нет	
SORGPRED1_ADDRE	Проверяемая.Правопредшественник.Адрес	STRING	Нет	

SSU	юридический			
SORGPRED1_PHONE	Проверяемая.Правопредшественник.Телефон (приемная)	STRING	Нет	
SORGPRED1_FAX	Проверяемая.Правопредшественник.Факс	STRING	Нет	
SORGPRED1_EMAIL	Проверяемая.Правопредшественник.Электронная почта	STRING	Нет	
SORGPRED1_ADDRESS	Проверяемая.Правопредшественник.Адрес фактический	STRING	Нет	
SORGPRED1_DH1	Проверяемая.Правопредшественник.Дата начала действия	DATETIME	Нет	
SORGPRED1_DH2	Проверяемая.Правопредшественник.Дата окончания действия	DATETIME	Нет	
SADR1_ADR	Проверяемая.Правопредшественник.Адрес(юр.).Адрес	STRING	Нет	
SADRF1_ADR	Проверяемая.Правопредшественник.Адрес(факт.).Адрес	STRING	Нет	
PH_CODE	Проверяемый.Сотрудник.Табельный номер	INT32	Нет	
PH_LASTNAME	Проверяемый.Сотрудник.Фамилия	STRING	Нет	
PH_FIRSTNAME	Проверяемый.Сотрудник.Имя	STRING	Нет	
PH_PATRONYMIC	Проверяемый.Сотрудник.Отчество	STRING	Нет	
PH_PASSPORT	Проверяемый.Сотрудник.Паспортные данные	STRING	Нет	
PH_INN	Проверяемый.Сотрудник.ИНН	STRING	Нет	
PH_INSURNUMBER	Проверяемый.Сотрудник.Номер страхового свидетельства	STRING	Нет	
PH_SEX	Проверяемый.Сотрудник.Пол	STRING	Нет	
PH_BIRTHDAY	Проверяемый.Сотрудник.Дата рождения	DATETIME	Нет	
PH_BIRTHPLACE	Проверяемый.Сотрудник.Место рождения	STRING	Нет	
PH_NAME	Проверяемый.Сотрудник.ФИО	STRING	Нет	
PH_DH1	Проверяемый.Сотрудник.Дата начала действия	DATETIME	Нет	
PH_DH2	Проверяемый.Сотрудник.Дата окончания действия	DATETIME	Нет	
PH_PHONE	Проверяемый.Сотрудник.Телефон	STRING	Нет	
SADR2_ADR	Проверяемый.Сотрудник.Адрес(юр.).Адрес	STRING	Нет	
SADRF2_ADR	Проверяемый.Сотрудник.Адрес(факт.).Адрес	STRING	Нет	
PH_MIX	Проверяемый.Сотрудник.Совмещение	INT32	Нет	
SORG4_INN	Проверяемый.Сотрудник.Подразделение.Организация.ИНН	STRING	Нет	
SORG4_CODE	Проверяемый.Сотрудник.Подразделение.Организация.ИНН	STRING	Нет	

	ганизация.Код БП			
SORG4_NAME	Проверяемый.Сотрудник.Подразделение.Организация.Наименование	STRING	Нет	
SORG4_SNAME	Проверяемый.Сотрудник.Подразделение.Организация.Краткое наименование	STRING	Нет	
SORG4_KPP	Проверяемый.Сотрудник.Подразделение.Организация.КПП	STRING	Нет	
SORG4_ABBR	Проверяемый.Сотрудник.Подразделение.Организация.Аббревиатура	STRING	Нет	
SORG4_OGRN	Проверяемый.Сотрудник.Подразделение.Организация.ОГРН	STRING	Нет	
SORG4_OKPO	Проверяемый.Сотрудник.Подразделение.Организация.ОКПО	STRING	Нет	
SORG4_EXTNAME	Проверяемый.Сотрудник.Подразделение.Организация.Строка содержащая наименование	STRING	Нет	
SREGION6_CODE	Проверяемый.Сотрудник.Подразделение.Организация.Территория.Код	STRING	Нет	
SREGION6_NAME	Проверяемый.Сотрудник.Подразделение.Организация.Территория.Наименование	STRING	Нет	
SREGION6_DH1	Проверяемый.Сотрудник.Подразделение.Организация.Территория.Дата начала действия	DATETIME	Нет	
SREGION6_DH2	Проверяемый.Сотрудник.Подразделение.Организация.Территория.Дата окончания действия	DATETIME	Нет	
SORG4_CNTPERSON	Проверяемый.Сотрудник.Подразделение.Организация.Количество сотрудников	INT32	Нет	
SORG4_ADDRESSU	Проверяемый.Сотрудник.Подразделение.Организация.Адрес юридический	STRING	Нет	
SORG4_PHONE	Проверяемый.Сотрудник.Подразделение.Организация.Телефон (приемная)	STRING	Нет	
SORG4_FAX	Проверяемый.Сотрудник.Подразделение.Организация.Факс	STRING	Нет	
SORG4_EMAIL	Проверяемый.Сотрудник.Подразделение.Организация.Электронная почта	STRING	Нет	
SORG4_ADDRESSF	Проверяемый.Сотрудник.Подразделение.Организация.Адрес фактический	STRING	Нет	
SORG4_DH1	Проверяемый.Сотрудник.Подразделение.Организация.Дата начала действия	DATETIME	Нет	
SORG4_DH2	Проверяемый.Сотрудник.Подразделение.Организация.Дата окончания действия	DATETIME	Нет	
SADR8_ADR	Проверяемый.Сотрудник.Подразделение.Организация.Адрес(юр.).Адрес	STRING	Нет	
SADRF7_ADR	Проверяемый.Сотрудник.Подразделение.Организация.Адрес(факт.).Адрес	STRING	Нет	
SOTDEL3_CODE	Проверяемый.Сотрудник.Подразделение.Отдел.Код	STRING	Нет	

SOTDEL3_NAME	Проверяемый.Сотрудник.Подразделение.От дел.Наименование	STRING	Нет	
SOTDEL3_SNAME	Проверяемый.Сотрудник.Подразделение.От дел.Краткое	STRING	Нет	
SOTDEL3_DH1	Проверяемый.Сотрудник.Подразделение.От дел.Дата начала действия	DATETIME	Нет	
SOTDEL3_DH2	Проверяемый.Сотрудник.Подразделение.От дел.Дата окончания действия	DATETIME	Нет	
SADR7_ADR	Проверяемый.Сотрудник.Подразделение.Адрес	STRING	Нет	
SDOLG2_CODE	Проверяемый.Должность.Код	STRING	Нет	
SDOLG2_NAME	Проверяемый.Должность.Наименование	STRING	Нет	
SDOLG2_DH1	Проверяемый.Должность.Дата начала действия	DATETIME	Нет	
SDOLG2_DH2	Проверяемый.Должность.Дата окончания действия	DATETIME	Нет	
SRANG_CODE	Проверяемый.Классный чин.Код	STRING	Нет	
SRANG_NAME	Проверяемый.Классный чин.Наименование	STRING	Нет	
SRANG_DH1	Проверяемый.Классный чин.Дата начала действия	DATETIME	Нет	
SRANG_DH2	Проверяемый.Классный чин.Дата окончания действия	DATETIME	Нет	
SWORK1_CODE	Проверяемый.Виды работ.Код	STRING	Нет	
SWORK1_NAME	Проверяемый.Виды работ.Наименование	STRING	Нет	
SWORK1_DH1	Проверяемый.Виды работ.Дата начала действия	DATETIME	Нет	
SWORK1_DH2	Проверяемый.Виды работ.Дата окончания действия	DATETIME	Нет	
SORGP_EXT	Доп. проверяющие организации	STRING	Нет	

PLANREVIZORGP

Поле формата	Поле объекта	Тип	Обязательность	Описание
SPLANPROJ_CODE	Планирование.Проект.Код	STRING	Нет	
SPLANPROJ_NAME	Планирование.Проект.Наименование	STRING	Нет	
SPLANPROJ_DH1	Планирование.Проект.Дата начала действия	DATETIME	Нет	
SPLANPROJ_DH2	Планирование.Проект.Дата окончания действия	DATETIME	Нет	
SPLAN_CODE	Планирование.Раздел.Код	STRING	Нет	
SPLAN_NAME	Планирование.Раздел.Наименование	STRING	Нет	
SPLAN_DH1	Планирование.Раздел.Дата начала действия	DATETIME	Нет	
SPLAN_DH2	Планирование.Раздел.Дата окончания действия	DATETIME	Нет	

SWORK_CODE	Планирование.Работа.Код	STRING	Нет	
SWORK_NAME	Планирование.Работа.Наименование	STRING	Нет	
SWORK_DH1	Планирование.Работа.Дата начала действия	DATETIME	Нет	
SWORK_DH2	Планирование.Работа.Дата окончания действия	DATETIME	Нет	
SRTEMA_CODE	Планирование.Тема.Код	STRING	Нет	
SRTEMA_NAME	Планирование.Тема.Наименование	STRING	Нет	
SRTEMA_DH1	Планирование.Тема.Дата начала действия	DATETIME	Нет	
SRTEMA_DH2	Планирование.Тема.Дата окончания действия	DATETIME	Нет	
SROSNOV_CODE	Планирование.Основание.Код	STRING	Нет	
SROSNOV_NAME	Планирование.Основание.Наименование	STRING	Нет	
SROSNOV_DH1	Планирование.Основание.Дата начала действия	DATETIME	Нет	
SROSNOV_DH2	Планирование.Основание.Дата окончания действия	DATETIME	Нет	
PLANREVIZ_EXTOSNOV	Планирование.Дополнительное основание	STRING	Нет	
PLANREVIZ_CNTPERSON	Планирование.Количество ревизоров	INT32	Нет	
PLANREVIZ_DT1	Планирование.Планируемый период (начало)	DATETIME	Нет	
PLANREVIZ_DT2	Планирование.Планируемый период (окончание)	DATETIME	Нет	
PLANREVIZ_DTMONY1	Планирование.Начало планируемого к проверке периода	DATETIME	Нет	
PLANREVIZ_DTMONY2	Планирование.Окончание планируемого к проверке периода	DATETIME	Нет	
PLANREVIZ_PPLAN	Планирование.Пункт плана	STRING	Нет	
SOTDEL_CODE	Планирование.Подразделение.Код	STRING	Нет	
SOTDEL_NAME	Планирование.Подразделение.Наименование	STRING	Нет	
SOTDEL_SNAME	Планирование.Подразделение.Краткое	STRING	Нет	
SOTDEL_DH1	Планирование.Подразделение.Дата начала действия	DATETIME	Нет	
SOTDEL_DH2	Планирование.Подразделение.Дата окончания действия	DATETIME	Нет	
PLANREVIZ_STATUS	Планирование.Статус	INT32	Нет	
PLANREVIZ_CNTPERSONDAYS	Планирование.Количество человекоднев	INT32	Нет	
SORG4_INN	Планирование.Проверяющая.Организация.ИНН	STRING	Нет	

SORG4_CODE	Планирование.Проверяющая.Организация.Код БП	STRING	Нет	
SORG4_NAME	Планирование.Проверяющая.Организация.Наименование	STRING	Нет	
SORG4_SNAME	Планирование.Проверяющая.Организация.Краткое наименование	STRING	Нет	
SORG4_KPP	Планирование.Проверяющая.Организация.КПП	STRING	Нет	
SORG4_ABBR	Планирование.Проверяющая.Организация.Аббревиатура	STRING	Нет	
SORG4_OGRN	Планирование.Проверяющая.Организация.ОГРН	STRING	Нет	
SORG4_OKPO	Планирование.Проверяющая.Организация.ОКПО	STRING	Нет	
SORG4_EXTNAME	Планирование.Проверяющая.Организация.Строка содержащая наименование	STRING	Нет	
SREGION5_CODE	Планирование.Проверяющая.Организация.Территория.Код	STRING	Нет	
SREGION5_NAME	Планирование.Проверяющая.Организация.Территория.Наименование	STRING	Нет	
SREGION5_DH1	Планирование.Проверяющая.Организация.Территория.Дата начала действия	DATETIME	Нет	
SREGION5_DH2	Планирование.Проверяющая.Организация.Территория.Дата окончания действия	DATETIME	Нет	
SORG4_CNTPERSON	Планирование.Проверяющая.Организация.Количество сотрудников	INT32	Нет	
SORG4_ADDRESSU	Планирование.Проверяющая.Организация.Адрес юридический	STRING	Нет	
SORG4_PHONE	Планирование.Проверяющая.Организация.Телефон (приемная)	STRING	Нет	
SORG4_FAX	Планирование.Проверяющая.Организация.Факс	STRING	Нет	
SORG4_EMAIL	Планирование.Проверяющая.Организация.Электронная почта	STRING	Нет	
SORG4_ADDRESSF	Планирование.Проверяющая.Организация.Адрес фактический	STRING	Нет	
SORG4_DH1	Планирование.Проверяющая.Организация.Дата начала действия	DATETIME	Нет	
SORG4_DH2	Планирование.Проверяющая.Организация.Дата окончания действия	DATETIME	Нет	
SADR6_ADR	Планирование.Проверяющая.Организация.Адрес(юр.).Адрес	STRING	Нет	
SADRF6_ADR	Планирование.Проверяющая.Организация.Адрес(факт.).Адрес	STRING	Нет	
SOKFS1_CODE	Планирование.Проверяющая.Организация.ОКФС.Код	STRING	Нет	

SOKFS1_NAME	Планирование.Проверяющая.Организация.О КФС.Наименование	STRING	Нет	
SOKFS1_DH1	Планирование.Проверяющая.Организация.О КФС.Дата начала действия	DATETIME	Нет	
SOKFS1_DH2	Планирование.Проверяющая.Организация.О КФС.Дата окончания действия	DATETIME	Нет	
SOKVED1_CODE	Планирование.Проверяющая.Организация.О КВЭД.Код	STRING	Нет	
SOKVED1_NAME	Планирование.Проверяющая.Организация.О КВЭД.Наименование	STRING	Нет	
SOKVED1_DH1	Планирование.Проверяющая.Организация.О КВЭД.Дата начала действия	DATETIME	Нет	
SOKVED1_DH2	Планирование.Проверяющая.Организация.О КВЭД.Дата окончания действия	DATETIME	Нет	
SORG1_MAIN_OKVED	Планирование.Проверяющая.Организация.О сновной ОКВЭД	BOOLEAN	Нет	
SOKOPF1_CODE	Планирование.Проверяющая.Организация.О КОПФ.Код	STRING	Нет	
SOKOPF1_NAME	Планирование.Проверяющая.Организация.О КОПФ.Наименование	STRING	Нет	
SOKOPF1_DH1	Планирование.Проверяющая.Организация.О КОПФ.Дата начала действия	DATETIME	Нет	
SOKOPF1_DH2	Планирование.Проверяющая.Организация.О КОПФ.Дата окончания действия	DATETIME	Нет	
SKBK1_CODE	Планирование.Проверяющая.Организация.Глава.Код	STRING	Нет	
SKBK1_NAME	Планирование.Проверяющая.Организация.Глава.Наименование	STRING	Нет	
SKBK1_SNAME	Планирование.Проверяющая.Организация.Глава.Краткое	STRING	Нет	
SKBK1_DH1	Планирование.Проверяющая.Организация.Глава.Дата начала действия	DATETIME	Нет	
SKBK1_DH2	Планирование.Проверяющая.Организация.Глава.Дата окончания действия	DATETIME	Нет	
SORGFINANCE1_INN	Планирование.Проверяющая.Организация.Финансирующая организация.ИНН	STRING	Нет	
SORGFINANCE1_CODE	Планирование.Проверяющая.Организация.Финансирующая организация.Код БП	STRING	Нет	
SORGFINANCE1_NAME	Планирование.Проверяющая.Организация.Финансирующая организация.Наименование	STRING	Нет	
SORGFINANCE1_SNAME	Планирование.Проверяющая.Организация.Финансирующая организация.Краткое наименование	STRING	Нет	
SORGFINANCE1_KPP	Планирование.Проверяющая.Организация.Финансирующая организация.КПП	STRING	Нет	
SORGFINANCE1_ABBR	Планирование.Проверяющая.Организация.Финансирующая организация.Аббревиатура	STRING	Нет	

SORGFINANCE1_ORN	Планирование.Проверяющая.Организация.Финансирующая организация.ОГРН	STRING	Нет	
SORGFINANCE1_OKPO	Планирование.Проверяющая.Организация.Финансирующая организация.ОКПО	STRING	Нет	
SORGFINANCE1_EXTNAME	Планирование.Проверяющая.Организация.Финансирующая организация.Строка содержащая наименование	STRING	Нет	
SREGION6_CODE	Планирование.Проверяющая.Организация.Финансирующая организация.Территория.Код	STRING	Нет	
SREGION6_NAME	Планирование.Проверяющая.Организация.Финансирующая организация.Территория.Наименование	STRING	Нет	
SREGION6_DH1	Планирование.Проверяющая.Организация.Финансирующая организация.Территория.Дата начала действия	DATETIME	Нет	
SREGION6_DH2	Планирование.Проверяющая.Организация.Финансирующая организация.Территория.Дата окончания действия	DATETIME	Нет	
SORGFINANCE1_CNTPERSON	Планирование.Проверяющая.Организация.Финансирующая организация.Количество сотрудников	INT32	Нет	
SORGFINANCE1_ADRESSU	Планирование.Проверяющая.Организация.Финансирующая организация.Адрес юридический	STRING	Нет	
SORGFINANCE1_PHONE	Планирование.Проверяющая.Организация.Финансирующая организация.Телефон (приемная)	STRING	Нет	
SORGFINANCE1_FAX	Планирование.Проверяющая.Организация.Финансирующая организация.Факс	STRING	Нет	
SORGFINANCE1_EMAIL	Планирование.Проверяющая.Организация.Финансирующая организация.Электронная почта	STRING	Нет	
SORGFINANCE1_ADRESSF	Планирование.Проверяющая.Организация.Финансирующая организация.Адрес фактический	STRING	Нет	
SORGFINANCE1_DH1	Планирование.Проверяющая.Организация.Финансирующая организация.Дата начала действия	DATETIME	Нет	
SORGFINANCE1_DH2	Планирование.Проверяющая.Организация.Финансирующая организация.Дата окончания действия	DATETIME	Нет	
SADR7_ADR	Планирование.Проверяющая.Организация.Финансирующая организация.Адрес(юр.).Адрес	STRING	Нет	
SADRF7_ADR	Планирование.Проверяющая.Организация.Финансирующая организация.Адрес(факт.).Адрес	STRING	Нет	
STYPEORG1_CODE	Планирование.Проверяющая.Тип.Код	STRING	Нет	

STYPEORG1_NAME	Планирование.Проверяющая.Тип.Наименование	STRING	Нет	
STYPEORG1_DH1	Планирование.Проверяющая.Тип.Дата начала действия	DATETIME	Нет	
STYPEORG1_DH2	Планирование.Проверяющая.Тип.Дата окончания действия	DATETIME	Нет	
SOTDEL2_CODE	Планирование.Проверяющая.Подразделение.Код	STRING	Нет	
SOTDEL2_NAME	Планирование.Проверяющая.Подразделение.Наименование	STRING	Нет	
SOTDEL2_SNAME	Планирование.Проверяющая.Подразделение.Краткое	STRING	Нет	
SOTDEL2_DH1	Планирование.Проверяющая.Подразделение.Дата начала действия	DATETIME	Нет	
SOTDEL2_DH2	Планирование.Проверяющая.Подразделение.Дата окончания действия	DATETIME	Нет	
SDOLG1_CODE	Планирование.Проверяющая.Должность.Код	STRING	Нет	
SDOLG1_NAME	Планирование.Проверяющая.Должность.Наименование	STRING	Нет	
SDOLG1_DH1	Планирование.Проверяющая.Должность.Дата начала действия	DATETIME	Нет	
SDOLG1_DH2	Планирование.Проверяющая.Должность.Дата окончания действия	DATETIME	Нет	
SORGPRED1_INN	Планирование.Проверяющая.Правопредшественник.ИНН	STRING	Нет	
SORGPRED1_CODE	Планирование.Проверяющая.Правопредшественник.Код БП	STRING	Нет	
SORGPRED1_NAME	Планирование.Проверяющая.Правопредшественник.Наименование	STRING	Нет	
SORGPRED1_SNAME	Планирование.Проверяющая.Правопредшественник.Краткое наименование	STRING	Нет	
SORGPRED1_KPP	Планирование.Проверяющая.Правопредшественник.КПП	STRING	Нет	
SORGPRED1_ABBR	Планирование.Проверяющая.Правопредшественник.Аббревиатура	STRING	Нет	
SORGPRED1_OGRN	Планирование.Проверяющая.Правопредшественник.ОГРН	STRING	Нет	
SORGPRED1_OKPO	Планирование.Проверяющая.Правопредшественник.ОКПО	STRING	Нет	
SORGPRED1_EXTNAME	Планирование.Проверяющая.Правопредшественник.Строка содержащая наименование	STRING	Нет	
SREGION1_CODE	Планирование.Проверяющая.Правопредшественник.Территория.Код	STRING	Нет	
SREGION1_NAME	Планирование.Проверяющая.Правопредшественник.Территория.Наименование	STRING	Нет	
SREGION1_DH1	Планирование.Проверяющая.Правопредшес	DATETIME	Нет	

	твенник.Территория.Дата начала действия			
SREGION1_DH2	Планирование.Проверяющая.Правопредшес твенник.Территория.Дата окончания действия	DATETIME	Нет	
SORGPRED1_CNTPE RSON	Планирование.Проверяющая.Правопредшес твенник.Количество сотрудников	INT32	Нет	
SORGPRED1_ADDRE SSU	Планирование.Проверяющая.Правопредшес твенник.Адрес юридический	STRING	Нет	
SORGPRED1_PHONE	Планирование.Проверяющая.Правопредшес твенник.Телефон (приемная)	STRING	Нет	
SORGPRED1_FAX	Планирование.Проверяющая.Правопредшес твенник.Факс	STRING	Нет	
SORGPRED1_EMAIL	Планирование.Проверяющая.Правопредшес твенник.Электронная почта	STRING	Нет	
SORGPRED1_ADDRE SSF	Планирование.Проверяющая.Правопредшес твенник.Адрес фактический	STRING	Нет	
SORGPRED1_DH1	Планирование.Проверяющая.Правопредшес твенник.Дата начала действия	DATETIME	Нет	
SORGPRED1_DH2	Планирование.Проверяющая.Правопредшес твенник.Дата окончания действия	DATETIME	Нет	
SADR1_ADR	Планирование.Проверяющая.Правопредшес твенник.Адрес(юр.).Адрес	STRING	Нет	
SADRF1_ADR	Планирование.Проверяющая.Правопредшес твенник.Адрес(факт.).Адрес	STRING	Нет	
SORG5_INN	Планирование.Проверяемая.Организация.И НН	STRING	Нет	
SORG5_CODE	Планирование.Проверяемая.Организация.Ко д БП	STRING	Нет	
SORG5_NAME	Планирование.Проверяемая.Организация.На именование	STRING	Нет	
SORG5_SNAME	Планирование.Проверяемая.Организация.Кр аткое наименование	STRING	Нет	
SORG5_KPP	Планирование.Проверяемая.Организация.К ПП	STRING	Нет	
SORG5_ABBR	Планирование.Проверяемая.Организация.Аб бревиатура	STRING	Нет	
SORG5_OGRN	Планирование.Проверяемая.Организация.ОГ РН	STRING	Нет	
SORG5_OKPO	Планирование.Проверяемая.Организация.О КПО	STRING	Нет	
SORG5_EXTNAME	Планирование.Проверяемая.Организация.Ст рока содержащая наименование	STRING	Нет	
SREGION7_CODE	Планирование.Проверяемая.Организация.Те рритория.Код	STRING	Нет	
SREGION7_NAME	Планирование.Проверяемая.Организация.Те рритория.Наименование	STRING	Нет	

SREGION7_DH1	Планирование.Проверяемая.Организация.Территория.Дата начала действия	DATETIME	Нет	
SREGION7_DH2	Планирование.Проверяемая.Организация.Территория.Дата окончания действия	DATETIME	Нет	
SORG5_CNTPERSON	Планирование.Проверяемая.Организация.Количество сотрудников	INT32	Нет	
SORG5_ADDRESSU	Планирование.Проверяемая.Организация.Адрес юридический	STRING	Нет	
SORG5_PHONE	Планирование.Проверяемая.Организация.Телефон (приемная)	STRING	Нет	
SORG5_FAX	Планирование.Проверяемая.Организация.Факс	STRING	Нет	
SORG5_EMAIL	Планирование.Проверяемая.Организация.Электронная почта	STRING	Нет	
SORG5_ADDRESSF	Планирование.Проверяемая.Организация.Адрес фактический	STRING	Нет	
SORG5_DH1	Планирование.Проверяемая.Организация.Дата начала действия	DATETIME	Нет	
SORG5_DH2	Планирование.Проверяемая.Организация.Дата окончания действия	DATETIME	Нет	
SADR8_ADR	Планирование.Проверяемая.Организация.Адрес(юр.).Адрес	STRING	Нет	
SADRF8_ADR	Планирование.Проверяемая.Организация.Адрес(факт.).Адрес	STRING	Нет	
SOKFS2_CODE	Планирование.Проверяемая.Организация.ОКФС.Код	STRING	Нет	
SOKFS2_NAME	Планирование.Проверяемая.Организация.ОКФС.Наименование	STRING	Нет	
SOKFS2_DH1	Планирование.Проверяемая.Организация.ОКФС.Дата начала действия	DATETIME	Нет	
SOKFS2_DH2	Планирование.Проверяемая.Организация.ОКФС.Дата окончания действия	DATETIME	Нет	
SOKVED2_CODE	Планирование.Проверяемая.Организация.ОКВЭД.Код	STRING	Нет	
SOKVED2_NAME	Планирование.Проверяемая.Организация.ОКВЭД.Наименование	STRING	Нет	
SOKVED2_DH1	Планирование.Проверяемая.Организация.ОКВЭД.Дата начала действия	DATETIME	Нет	
SOKVED2_DH2	Планирование.Проверяемая.Организация.ОКВЭД.Дата окончания действия	DATETIME	Нет	
SORG2_MAIN_OKVED	Планирование.Проверяемая.Организация.Основной ОКВЭД	BOOLEAN	Нет	
SOKOPF2_CODE	Планирование.Проверяемая.Организация.ОКОПФ.Код	STRING	Нет	
SOKOPF2_NAME	Планирование.Проверяемая.Организация.ОКОПФ.Наименование	STRING	Нет	

SOKOPF2_DH1	Планирование.Проверяемая.Организация.О КОПФ.Дата начала действия	DATETIME	Нет	
SOKOPF2_DH2	Планирование.Проверяемая.Организация.О КОПФ.Дата окончания действия	DATETIME	Нет	
SKBK2_CODE	Планирование.Проверяемая.Организация.Гл ава.Код	STRING	Нет	
SKBK2_NAME	Планирование.Проверяемая.Организация.Гл ава.Наименование	STRING	Нет	
SKBK2_SNAME	Планирование.Проверяемая.Организация.Гл ава.Краткое	STRING	Нет	
SKBK2_DH1	Планирование.Проверяемая.Организация.Гл ава.Дата начала действия	DATETIME	Нет	
SKBK2_DH2	Планирование.Проверяемая.Организация.Гл ава.Дата окончания действия	DATETIME	Нет	
SORGFINANCE2_INN	Планирование.Проверяемая.Организация.Фи нансирующая организация.ИНН	STRING	Нет	
SORGFINANCE2_CO DE	Планирование.Проверяемая.Организация.Фи нансирующая организация.Код БП	STRING	Нет	
SORGFINANCE2_NA ME	Планирование.Проверяемая.Организация.Фи нансирующая организация.Наименование	STRING	Нет	
SORGFINANCE2_SN AME	Планирование.Проверяемая.Организация.Фи нансирующая организация.Краткое наименование	STRING	Нет	
SORGFINANCE2_KPP	Планирование.Проверяемая.Организация.Фи нансирующая организация.КПП	STRING	Нет	
SORGFINANCE2_AB BR	Планирование.Проверяемая.Организация.Фи нансирующая организация.Аббревиатура	STRING	Нет	
SORGFINANCE2_OG RN	Планирование.Проверяемая.Организация.Фи нансирующая организация.ОГРН	STRING	Нет	
SORGFINANCE2_OK PO	Планирование.Проверяемая.Организация.Фи нансирующая организация.ОКПО	STRING	Нет	
SORGFINANCE2_EXT NAME	Планирование.Проверяемая.Организация.Фи нансирующая организация.Строка содержащая наименование	STRING	Нет	
SREGION8_CODE	Планирование.Проверяемая.Организация.Фи нансирующая организация.Территория.Код	STRING	Нет	
SREGION8_NAME	Планирование.Проверяемая.Организация.Фи нансирующая организация.Территория.Наименование	STRING	Нет	
SREGION8_DH1	Планирование.Проверяемая.Организация.Фи нансирующая организация.Территория.Дата начала действия	DATETIME	Нет	
SREGION8_DH2	Планирование.Проверяемая.Организация.Фи нансирующая организация.Территория.Дата окончания действия	DATETIME	Нет	
SORGFINANCE2_CN TPERSON	Планирование.Проверяемая.Организация.Фи нансирующая организация.Количество сотрудников	INT32	Нет	

SORGFINANCE2_ADRESSU	Планирование.Проверяемая.Организация.Финансирующая организация.Адрес юридический	STRING	Нет	
SORGFINANCE2_PHONE	Планирование.Проверяемая.Организация.Финансирующая организация.Телефон (приемная)	STRING	Нет	
SORGFINANCE2_FAX	Планирование.Проверяемая.Организация.Финансирующая организация.Факс	STRING	Нет	
SORGFINANCE2_EMAIL	Планирование.Проверяемая.Организация.Финансирующая организация.Электронная почта	STRING	Нет	
SORGFINANCE2_ADRESSF	Планирование.Проверяемая.Организация.Финансирующая организация.Адрес фактический	STRING	Нет	
SORGFINANCE2_DH1	Планирование.Проверяемая.Организация.Финансирующая организация.Дата начала действия	DATETIME	Нет	
SORGFINANCE2_DH2	Планирование.Проверяемая.Организация.Финансирующая организация.Дата окончания действия	DATETIME	Нет	
SADR9_ADR	Планирование.Проверяемая.Организация.Финансирующая организация.Адрес(юр.).Адрес	STRING	Нет	
SADRF9_ADR	Планирование.Проверяемая.Организация.Финансирующая организация.Адрес(факт.).Адрес	STRING	Нет	
STYPEORG2_CODE	Планирование.Проверяемая.Тип.Код	STRING	Нет	
STYPEORG2_NAME	Планирование.Проверяемая.Тип.Наименование	STRING	Нет	
STYPEORG2_DH1	Планирование.Проверяемая.Тип.Дата начала действия	DATETIME	Нет	
STYPEORG2_DH2	Планирование.Проверяемая.Тип.Дата окончания действия	DATETIME	Нет	
SOTDEL3_CODE	Планирование.Проверяемая.Подразделение.Код	STRING	Нет	
SOTDEL3_NAME	Планирование.Проверяемая.Подразделение.Наименование	STRING	Нет	
SOTDEL3_SNAME	Планирование.Проверяемая.Подразделение.Краткое	STRING	Нет	
SOTDEL3_DH1	Планирование.Проверяемая.Подразделение.Дата начала действия	DATETIME	Нет	
SOTDEL3_DH2	Планирование.Проверяемая.Подразделение.Дата окончания действия	DATETIME	Нет	
SDOLG2_CODE	Планирование.Проверяемая.Должность.Код	STRING	Нет	
SDOLG2_NAME	Планирование.Проверяемая.Должность.Наименование	STRING	Нет	
SDOLG2_DH1	Планирование.Проверяемая.Должность.Дата начала действия	DATETIME	Нет	

SDOLG2_DH2	Планирование.Проверяемая.Должность.Дата окончания действия	DATETIME	Нет	
SORGPRED2_INN	Планирование.Проверяемая.Правопредшественник.ИНН	STRING	Нет	
SORGPRED2_CODE	Планирование.Проверяемая.Правопредшественник.Код БП	STRING	Нет	
SORGPRED2_NAME	Планирование.Проверяемая.Правопредшественник.Наименование	STRING	Нет	
SORGPRED2_SNAME	Планирование.Проверяемая.Правопредшественник.Краткое наименование	STRING	Нет	
SORGPRED2_KPP	Планирование.Проверяемая.Правопредшественник.КПП	STRING	Нет	
SORGPRED2_ABBR	Планирование.Проверяемая.Правопредшественник.Аббревиатура	STRING	Нет	
SORGPRED2_OGRN	Планирование.Проверяемая.Правопредшественник.ОГРН	STRING	Нет	
SORGPRED2_OKPO	Планирование.Проверяемая.Правопредшественник.ОКПО	STRING	Нет	
SORGPRED2_EXTNAME	Планирование.Проверяемая.Правопредшественник.Строка содержащая наименование	STRING	Нет	
SREGION2_CODE	Планирование.Проверяемая.Правопредшественник.Территория.Код	STRING	Нет	
SREGION2_NAME	Планирование.Проверяемая.Правопредшественник.Территория.Наименование	STRING	Нет	
SREGION2_DH1	Планирование.Проверяемая.Правопредшественник.Территория.Дата начала действия	DATETIME	Нет	
SREGION2_DH2	Планирование.Проверяемая.Правопредшественник.Территория.Дата окончания действия	DATETIME	Нет	
SORGPRED2_CNTPERSON	Планирование.Проверяемая.Правопредшественник.Количество сотрудников	INT32	Нет	
SORGPRED2_ADDRESSU	Планирование.Проверяемая.Правопредшественник.Адрес юридический	STRING	Нет	
SORGPRED2_PHONE	Планирование.Проверяемая.Правопредшественник.Телефон (приемная)	STRING	Нет	
SORGPRED2_FAX	Планирование.Проверяемая.Правопредшественник.Факс	STRING	Нет	
SORGPRED2_EMAIL	Планирование.Проверяемая.Правопредшественник.Электронная почта	STRING	Нет	
SORGPRED2_ADDRESSF	Планирование.Проверяемая.Правопредшественник.Адрес фактический	STRING	Нет	
SORGPRED2_DH1	Планирование.Проверяемая.Правопредшественник.Дата начала действия	DATETIME	Нет	
SORGPRED2_DH2	Планирование.Проверяемая.Правопредшественник.Дата окончания действия	DATETIME	Нет	
SADR2_ADR	Планирование.Проверяемая.Правопредшественник.Адрес(юр.).Адрес	STRING	Нет	

SADRF2_ADR	Планирование.Проверяемая.Правопредшественник.Адрес(факт.).Адрес	STRING	Нет	
PH_CODE	Планирование.Проверяемый.Сотрудник.Табельный номер	INT32	Нет	
PH_LASTNAME	Планирование.Проверяемый.Сотрудник.Фамилия	STRING	Нет	
PH_FIRSTNAME	Планирование.Проверяемый.Сотрудник.Имя	STRING	Нет	
PH_PATRONYMIC	Планирование.Проверяемый.Сотрудник.Отчество	STRING	Нет	
PH_PASSPORT	Планирование.Проверяемый.Сотрудник.Паспортные данные	STRING	Нет	
PH_INN	Планирование.Проверяемый.Сотрудник.ИНН	STRING	Нет	
PH_INSURNUMBER	Планирование.Проверяемый.Сотрудник.Номер страхового свидетельства	STRING	Нет	
PH_SEX	Планирование.Проверяемый.Сотрудник.Пол	STRING	Нет	
PH_BIRTHDAY	Планирование.Проверяемый.Сотрудник.Дата рождения	DATETIME	Нет	
PH_BIRTHPLACE	Планирование.Проверяемый.Сотрудник.Место рождения	STRING	Нет	
PH_NAME	Планирование.Проверяемый.Сотрудник.ФИО	STRING	Нет	
PH_DH1	Планирование.Проверяемый.Сотрудник.Дата начала действия	DATETIME	Нет	
PH_DH2	Планирование.Проверяемый.Сотрудник.Дата окончания действия	DATETIME	Нет	
PH_PHONE	Планирование.Проверяемый.Сотрудник.Телефон	STRING	Нет	
SADR3_ADR	Планирование.Проверяемый.Сотрудник.Адрес(юр.).Адрес	STRING	Нет	
SADRF3_ADR	Планирование.Проверяемый.Сотрудник.Адрес(факт.).Адрес	STRING	Нет	
PH_MIX	Планирование.Проверяемый.Сотрудник.Совмещение	INT32	Нет	
SORG6_INN	Планирование.Проверяемый.Сотрудник.Подразделение.Организация.ИНН	STRING	Нет	
SORG6_CODE	Планирование.Проверяемый.Сотрудник.Подразделение.Организация.Код БП	STRING	Нет	
SORG6_NAME	Планирование.Проверяемый.Сотрудник.Подразделение.Организация.Наименование	STRING	Нет	
SORG6_SNAME	Планирование.Проверяемый.Сотрудник.Подразделение.Организация.Краткое наименование	STRING	Нет	
SORG6_KPP	Планирование.Проверяемый.Сотрудник.Подразделение.Организация.КПП	STRING	Нет	
SORG6_ABBR	Планирование.Проверяемый.Сотрудник.Подразделение.Организация.Аббревиатура	STRING	Нет	

	разделение.Организация.Аббревиатура			
SORG6_OGRN	Планирование.Проверяемый.Сотрудник.Под разделение.Организация.ОГРН	STRING	Нет	
SORG6_OKPO	Планирование.Проверяемый.Сотрудник.Под разделение.Организация.ОКПО	STRING	Нет	
SORG6_EXTNAME	Планирование.Проверяемый.Сотрудник.Под разделение.Организация.Строка содержащая наименование	STRING	Нет	
SREGION9_CODE	Планирование.Проверяемый.Сотрудник.Под разделение.Организация.Территория.Код	STRING	Нет	
SREGION9_NAME	Планирование.Проверяемый.Сотрудник.Под разделение.Организация.Территория.Наимен ование	STRING	Нет	
SREGION9_DH1	Планирование.Проверяемый.Сотрудник.Под разделение.Организация.Территория.Дата начала действия	DATETIME	Нет	
SREGION9_DH2	Планирование.Проверяемый.Сотрудник.Под разделение.Организация.Территория.Дата окончания действия	DATETIME	Нет	
SORG6_CNTPERSON	Планирование.Проверяемый.Сотрудник.Под разделение.Организация.Количество сотрудников	INT32	Нет	
SORG6_ADDRESSU	Планирование.Проверяемый.Сотрудник.Под разделение.Организация.Адрес юридический	STRING	Нет	
SORG6_PHONE	Планирование.Проверяемый.Сотрудник.Под разделение.Организация.Телефон (приемная)	STRING	Нет	
SORG6_FAX	Планирование.Проверяемый.Сотрудник.Под разделение.Организация.Факс	STRING	Нет	
SORG6_EMAIL	Планирование.Проверяемый.Сотрудник.Под разделение.Организация.Электронная почта	STRING	Нет	
SORG6_ADDRESSF	Планирование.Проверяемый.Сотрудник.Под разделение.Организация.Адрес фактический	STRING	Нет	
SORG6_DH1	Планирование.Проверяемый.Сотрудник.Под разделение.Организация.Дата начала действия	DATETIME	Нет	
SORG6_DH2	Планирование.Проверяемый.Сотрудник.Под разделение.Организация.Дата окончания действия	DATETIME	Нет	
SADR11_ADR	Планирование.Проверяемый.Сотрудник.Под разделение.Организация.Адрес(юр.).Адрес	STRING	Нет	
SADRF10_ADR	Планирование.Проверяемый.Сотрудник.Под разделение.Организация.Адрес(факт.).Адрес	STRING	Нет	
SOTDEL4_CODE	Планирование.Проверяемый.Сотрудник.Под разделение.Отдел.Код	STRING	Нет	
SOTDEL4_NAME	Планирование.Проверяемый.Сотрудник.Под разделение.Отдел.Наименование	STRING	Нет	

SOTDEL4_SNAME	Планирование.Проверяемый.Сотрудник.Под разделение.Отдел.Краткое	STRING	Нет	
SOTDEL4_DH1	Планирование.Проверяемый.Сотрудник.Под разделение.Отдел.Дата начала действия	DATETIME	Нет	
SOTDEL4_DH2	Планирование.Проверяемый.Сотрудник.Под разделение.Отдел.Дата окончания действия	DATETIME	Нет	
SADR10_ADR	Планирование.Проверяемый.Сотрудник.Под разделение.Адрес	STRING	Нет	
SDOLG3_CODE	Планирование.Проверяемый.Должность.Код	STRING	Нет	
SDOLG3_NAME	Планирование.Проверяемый.Должность.Наи менование	STRING	Нет	
SDOLG3_DH1	Планирование.Проверяемый.Должность.Дат а начала действия	DATETIME	Нет	
SDOLG3_DH2	Планирование.Проверяемый.Должность.Дат а окончания действия	DATETIME	Нет	
SRANG_CODE	Планирование.Проверяемый.Классный чин.Код	STRING	Нет	
SRANG_NAME	Планирование.Проверяемый.Классный чин.Наименование	STRING	Нет	
SRANG_DH1	Планирование.Проверяемый.Классный чин.Дата начала действия	DATETIME	Нет	
SRANG_DH2	Планирование.Проверяемый.Классный чин.Дата окончания действия	DATETIME	Нет	
SWORK1_CODE	Планирование.Проверяемый.Виды работ.Код	STRING	Нет	
SWORK1_NAME	Планирование.Проверяемый.Виды работ.Наименование	STRING	Нет	
SWORK1_DH1	Планирование.Проверяемый.Виды работ.Дата начала действия	DATETIME	Нет	
SWORK1_DH2	Планирование.Проверяемый.Виды работ.Дата окончания действия	DATETIME	Нет	
PLANREVIZ_SORGP_ EXT	Планирование.Доп. проверяющие организации	STRING	Нет	
SORG3_INN	Проверяющая.Организация.ИНН	STRING	Нет	
SORG3_CODE	Проверяющая.Организация.Код БП	STRING	Нет	
SORG3_NAME	Проверяющая.Организация.Наименование	STRING	Нет	
SORG3_SNAME	Проверяющая.Организация.Краткое наименование	STRING	Нет	
SORG3_KPP	Проверяющая.Организация.КПП	STRING	Нет	
SORG3_ABBR	Проверяющая.Организация.Аббревиатура	STRING	Нет	
SORG3_OGRN	Проверяющая.Организация.ОГРН	STRING	Нет	
SORG3_OKPO	Проверяющая.Организация.ОКПО	STRING	Нет	
SORG3_EXTNAME	Проверяющая.Организация.Строка содержащая наименование	STRING	Нет	

SREGION3_CODE	Проверяющая.Организация.Территория.Код	STRING	Нет	
SREGION3_NAME	Проверяющая.Организация.Территория.Наименование	STRING	Нет	
SREGION3_DH1	Проверяющая.Организация.Территория.Дата начала действия	DATETIME	Нет	
SREGION3_DH2	Проверяющая.Организация.Территория.Дата окончания действия	DATETIME	Нет	
SORG3_CNTPERSON	Проверяющая.Организация.Количество сотрудников	INT32	Нет	
SORG3_ADDRESSU	Проверяющая.Организация.Адрес юридический	STRING	Нет	
SORG3_PHONE	Проверяющая.Организация.Телефон (приемная)	STRING	Нет	
SORG3_FAX	Проверяющая.Организация.Факс	STRING	Нет	
SORG3_EMAIL	Проверяющая.Организация.Электронная почта	STRING	Нет	
SORG3_ADDRESSF	Проверяющая.Организация.Адрес фактический	STRING	Нет	
SORG3_DH1	Проверяющая.Организация.Дата начала действия	DATETIME	Нет	
SORG3_DH2	Проверяющая.Организация.Дата окончания действия	DATETIME	Нет	
SADR4_ADR	Проверяющая.Организация.Адрес(юр.).Адрес	STRING	Нет	
SADRF4_ADR	Проверяющая.Организация.Адрес(факт.).Адрес	STRING	Нет	
SOKFS_CODE	Проверяющая.Организация.ОКФС.Код	STRING	Нет	
SOKFS_NAME	Проверяющая.Организация.ОКФС.Наименование	STRING	Нет	
SOKFS_DH1	Проверяющая.Организация.ОКФС.Дата начала действия	DATETIME	Нет	
SOKFS_DH2	Проверяющая.Организация.ОКФС.Дата окончания действия	DATETIME	Нет	
SOKVED_CODE	Проверяющая.Организация.ОКВЭД.Код	STRING	Нет	
SOKVED_NAME	Проверяющая.Организация.ОКВЭД.Наименование	STRING	Нет	
SOKVED_DH1	Проверяющая.Организация.ОКВЭД.Дата начала действия	DATETIME	Нет	
SOKVED_DH2	Проверяющая.Организация.ОКВЭД.Дата окончания действия	DATETIME	Нет	
SORG_MAIN_OKVED	Проверяющая.Организация.Основной ОКВЭД	BOOLEAN	Нет	
SOKOPF_CODE	Проверяющая.Организация.ОКОПФ.Код	STRING	Нет	
SOKOPF_NAME	Проверяющая.Организация.ОКОПФ.Наименование	STRING	Нет	

SOKOPF_DH1	Проверяющая. Организация. ОКОПФ. Дата начала действия	DATETIME	Нет	
SOKOPF_DH2	Проверяющая. Организация. ОКОПФ. Дата окончания действия	DATETIME	Нет	
SKBK_CODE	Проверяющая. Организация. Глава. Код	STRING	Нет	
SKBK_NAME	Проверяющая. Организация. Глава. Наименование	STRING	Нет	
SKBK_SNAME	Проверяющая. Организация. Глава. Краткое	STRING	Нет	
SKBK_DH1	Проверяющая. Организация. Глава. Дата начала действия	DATETIME	Нет	
SKBK_DH2	Проверяющая. Организация. Глава. Дата окончания действия	DATETIME	Нет	
SORGFINANCE_INN	Проверяющая. Организация. Финансирующая организация. ИНН	STRING	Нет	
SORGFINANCE_CODE	Проверяющая. Организация. Финансирующая организация. Код БП	STRING	Нет	
SORGFINANCE_NAME	Проверяющая. Организация. Финансирующая организация. Наименование	STRING	Нет	
SORGFINANCE_SNAME	Проверяющая. Организация. Финансирующая организация. Краткое наименование	STRING	Нет	
SORGFINANCE_KPP	Проверяющая. Организация. Финансирующая организация. КПП	STRING	Нет	
SORGFINANCE_ABBR	Проверяющая. Организация. Финансирующая организация. Аббревиатура	STRING	Нет	
SORGFINANCE_OGRN	Проверяющая. Организация. Финансирующая организация. ОГРН	STRING	Нет	
SORGFINANCE_OKPO	Проверяющая. Организация. Финансирующая организация. ОКПО	STRING	Нет	
SORGFINANCE_EXTNAME	Проверяющая. Организация. Финансирующая организация. Строка содержащая наименование	STRING	Нет	
SREGION4_CODE	Проверяющая. Организация. Финансирующая организация. Территория. Код	STRING	Нет	
SREGION4_NAME	Проверяющая. Организация. Финансирующая организация. Территория. Наименование	STRING	Нет	
SREGION4_DH1	Проверяющая. Организация. Финансирующая организация. Территория. Дата начала действия	DATETIME	Нет	
SREGION4_DH2	Проверяющая. Организация. Финансирующая организация. Территория. Дата окончания действия	DATETIME	Нет	
SORGFINANCE_CNTPERSON	Проверяющая. Организация. Финансирующая организация. Количество сотрудников	INT32	Нет	
SORGFINANCE_ADDRESSU	Проверяющая. Организация. Финансирующая организация. Адрес юридический	STRING	Нет	
SORGFINANCE_PHONE	Проверяющая. Организация. Финансирующая организация. Телефон (приемная)	STRING	Нет	

SORGFINANCE_FAX	Проверяющая. Организация. Финансирующая организация. Факс	STRING	Нет	
SORGFINANCE_EMAIL	Проверяющая. Организация. Финансирующая организация. Электронная почта	STRING	Нет	
SORGFINANCE_ADDRESS	Проверяющая. Организация. Финансирующая организация. Адрес фактический	STRING	Нет	
SORGFINANCE_DH1	Проверяющая. Организация. Финансирующая организация. Дата начала действия	DATETIME	Нет	
SORGFINANCE_DH2	Проверяющая. Организация. Финансирующая организация. Дата окончания действия	DATETIME	Нет	
SADR5_ADR	Проверяющая. Организация. Финансирующая организация. Адрес(юр.). Адрес	STRING	Нет	
SADR5_ADR	Проверяющая. Организация. Финансирующая организация. Адрес(факт.). Адрес	STRING	Нет	
STYPEORG_CODE	Проверяющая. Тип. Код	STRING	Нет	
STYPEORG_NAME	Проверяющая. Тип. Наименование	STRING	Нет	
STYPEORG_DH1	Проверяющая. Тип. Дата начала действия	DATETIME	Нет	
STYPEORG_DH2	Проверяющая. Тип. Дата окончания действия	DATETIME	Нет	
SOTDEL1_CODE	Проверяющая. Подразделение. Код	STRING	Нет	
SOTDEL1_NAME	Проверяющая. Подразделение. Наименование	STRING	Нет	
SOTDEL1_SNAME	Проверяющая. Подразделение. Краткое	STRING	Нет	
SOTDEL1_DH1	Проверяющая. Подразделение. Дата начала действия	DATETIME	Нет	
SOTDEL1_DH2	Проверяющая. Подразделение. Дата окончания действия	DATETIME	Нет	
SDOLG_CODE	Проверяющая. Должность. Код	STRING	Нет	
SDOLG_NAME	Проверяющая. Должность. Наименование	STRING	Нет	
SDOLG_DH1	Проверяющая. Должность. Дата начала действия	DATETIME	Нет	
SDOLG_DH2	Проверяющая. Должность. Дата окончания действия	DATETIME	Нет	
SORGPRED_INN	Проверяющая. Правопредшественник. ИНН	STRING	Нет	
SORGPRED_CODE	Проверяющая. Правопредшественник. Код БП	STRING	Нет	
SORGPRED_NAME	Проверяющая. Правопредшественник. Наименование	STRING	Нет	
SORGPRED_SNAME	Проверяющая. Правопредшественник. Краткое наименование	STRING	Нет	
SORGPRED_KPP	Проверяющая. Правопредшественник. КПП	STRING	Нет	
SORGPRED_ABBR	Проверяющая. Правопредшественник. Аббревиатура	STRING	Нет	
SORGPRED_OGRN	Проверяющая. Правопредшественник. ОГРН	STRING	Нет	

SORGPRED_OKPO	Проверяющая.Правопредшественник.ОКПО	STRING	Нет	
SORGPRED_EXTNAME	Проверяющая.Правопредшественник.Строка содержащая наименование	STRING	Нет	
SREGION_CODE	Проверяющая.Правопредшественник.Территория.Код	STRING	Нет	
SREGION_NAME	Проверяющая.Правопредшественник.Территория.Наименование	STRING	Нет	
SREGION_DH1	Проверяющая.Правопредшественник.Территория.Дата начала действия	DATETIME	Нет	
SREGION_DH2	Проверяющая.Правопредшественник.Территория.Дата окончания действия	DATETIME	Нет	
SORGPRED_CNTPERSON	Проверяющая.Правопредшественник.Количество сотрудников	INT32	Нет	
SORGPRED_ADDRESU	Проверяющая.Правопредшественник.Адрес юридический	STRING	Нет	
SORGPRED_PHONE	Проверяющая.Правопредшественник.Телефон (приемная)	STRING	Нет	
SORGPRED_FAX	Проверяющая.Правопредшественник.Факс	STRING	Нет	
SORGPRED_EMAIL	Проверяющая.Правопредшественник.Электронная почта	STRING	Нет	
SORGPRED_ADDRESF	Проверяющая.Правопредшественник.Адрес фактический	STRING	Нет	
SORGPRED_DH1	Проверяющая.Правопредшественник.Дата начала действия	DATETIME	Нет	
SORGPRED_DH2	Проверяющая.Правопредшественник.Дата окончания действия	DATETIME	Нет	
SADR_ADR	Проверяющая.Правопредшественник.Адрес(юр.).Адрес	STRING	Нет	
SADRF_ADR	Проверяющая.Правопредшественник.Адрес(факт.).Адрес	STRING	Нет	

DOCUMENTPLANFULL

Поле формата	Поле объекта	Тип	Обязательность	Описание
S_PLANPROJ	Проект плана	INT32	Нет	
S_PLAN	S_PLAN	INT32	Нет	
S_WORK	S_WORK	INT32	Нет	
S_ROSN OV	S_ROSN OV	INT32	Нет	
EXTOSNOV	EXTOSNOV	STRING	Нет	
CNTPERSON	CNTPERSON	INT16	Нет	
DT1	Начало планируемого периода	DATETIME	Нет	
DT2	Окончание планируемого периода	DATETIME	Нет	
DTMONEY1	DTMONEY1	DATETIME	Нет	

DTMONEY2	DTMONEY2	DATETIME	Нет	
STAMP	STAMP	BYTE[]	Нет	
PPLAN	PPLAN	STRING	Нет	
STATUS	Статус	INT16	Нет	
CNTPERSONDAYS	CNTPERSONDAYS	INT32	Нет	
ROW_ID	ROW_ID	GUID	Нет	
USERS	USERS	INT32	Нет	
REM1	REM1	INT32	Нет	
DT	Дата приказа	DATETIME	Нет	
NUMBER	Номер приказа	STRING	Нет	
FILES	Файл	INT32	Нет	

PLANREVIZPART

Поле формата	Поле объекта	Тип	Обязательность	Описание
SORG2_INN	Проверяющая.Организация.ИНН	STRING	Нет	
SORG2_CODE	Проверяющая.Организация.Код БП	STRING	Нет	
SORG2_NAME	Проверяющая.Организация.Наименование	STRING	Нет	
SORG2_SNAME	Проверяющая.Организация.Краткое наименование	STRING	Нет	
SORG2_KPP	Проверяющая.Организация.КПП	STRING	Нет	
SORG2_ABBR	Проверяющая.Организация.Аббревиатура	STRING	Нет	
SORG2_OGRN	Проверяющая.Организация.ОГРН	STRING	Нет	
SORG2_OKPO	Проверяющая.Организация.ОКПО	STRING	Нет	
SORG2_EXTNAME	Проверяющая.Организация.Строка содержащая наименование	STRING	Нет	
SREGION2_CODE	Проверяющая.Организация.Территория.Код	STRING	Нет	
SREGION2_NAME	Проверяющая.Организация.Территория.Наименование	STRING	Нет	
SREGION2_DH1	Проверяющая.Организация.Территория.Дата начала действия	DATETIME	Нет	
SREGION2_DH2	Проверяющая.Организация.Территория.Дата окончания действия	DATETIME	Нет	
SORG2_CNTPERSON	Проверяющая.Организация.Количество сотрудников	INT32	Нет	
SORG2_ADDRESSU	Проверяющая.Организация.Адрес юридический	STRING	Нет	
SORG2_PHONE	Проверяющая.Организация.Телефон (приемная)	STRING	Нет	
SORG2_FAX	Проверяющая.Организация.Факс	STRING	Нет	

SORG2_EMAIL	Проверяющая.Организация.Электронная почта	STRING	Нет	
SORG2_ADDRESSF	Проверяющая.Организация.Адрес фактический	STRING	Нет	
SORG2_DH1	Проверяющая.Организация.Дата начала действия	DATETIME	Нет	
SORG2_DH2	Проверяющая.Организация.Дата окончания действия	DATETIME	Нет	
SADR2_ADR	Проверяющая.Организация.Адрес(юр.).Адрес	STRING	Нет	
SADRF2_ADR	Проверяющая.Организация.Адрес(факт.).Адрес	STRING	Нет	
SOKFS_CODE	Проверяющая.Организация.ОКФС.Код	STRING	Нет	
SOKFS_NAME	Проверяющая.Организация.ОКФС.Наименование	STRING	Нет	
SOKFS_DH1	Проверяющая.Организация.ОКФС.Дата начала действия	DATETIME	Нет	
SOKFS_DH2	Проверяющая.Организация.ОКФС.Дата окончания действия	DATETIME	Нет	
SOKVED_CODE	Проверяющая.Организация.ОКВЭД.Код	STRING	Нет	
SOKVED_NAME	Проверяющая.Организация.ОКВЭД.Наименование	STRING	Нет	
SOKVED_DH1	Проверяющая.Организация.ОКВЭД.Дата начала действия	DATETIME	Нет	
SOKVED_DH2	Проверяющая.Организация.ОКВЭД.Дата окончания действия	DATETIME	Нет	
SORG_MAIN_OKVED	Проверяющая.Организация.Основной ОКВЭД	BOOLEAN	Нет	
SOKOPF_CODE	Проверяющая.Организация.ОКОПФ.Код	STRING	Нет	
SOKOPF_NAME	Проверяющая.Организация.ОКОПФ.Наименование	STRING	Нет	
SOKOPF_DH1	Проверяющая.Организация.ОКОПФ.Дата начала действия	DATETIME	Нет	
SOKOPF_DH2	Проверяющая.Организация.ОКОПФ.Дата окончания действия	DATETIME	Нет	
SKBK_CODE	Проверяющая.Организация.Глава.Код	STRING	Нет	
SKBK_NAME	Проверяющая.Организация.Глава.Наименование	STRING	Нет	
SKBK_SNAME	Проверяющая.Организация.Глава.Краткое	STRING	Нет	
SKBK_DH1	Проверяющая.Организация.Глава.Дата начала действия	DATETIME	Нет	
SKBK_DH2	Проверяющая.Организация.Глава.Дата окончания действия	DATETIME	Нет	
SORGFINANCE_INN	Проверяющая.Организация.Финансирующая организация.ИНН	STRING	Нет	

SORGFINANCE_CODE	Проверяющая. Организация. Финансирующая организация. Код БП	STRING	Нет	
SORGFINANCE_NAME	Проверяющая. Организация. Финансирующая организация. Наименование	STRING	Нет	
SORGFINANCE_SNAME	Проверяющая. Организация. Финансирующая организация. Краткое наименование	STRING	Нет	
SORGFINANCE_KPP	Проверяющая. Организация. Финансирующая организация. КПП	STRING	Нет	
SORGFINANCE_ABBR	Проверяющая. Организация. Финансирующая организация. Аббревиатура	STRING	Нет	
SORGFINANCE_OGRN	Проверяющая. Организация. Финансирующая организация. ОГРН	STRING	Нет	
SORGFINANCE_OKPO	Проверяющая. Организация. Финансирующая организация. ОКПО	STRING	Нет	
SORGFINANCE_EXTNAME	Проверяющая. Организация. Финансирующая организация. Строка содержащая наименование	STRING	Нет	
SREGION3_CODE	Проверяющая. Организация. Финансирующая организация. Территория. Код	STRING	Нет	
SREGION3_NAME	Проверяющая. Организация. Финансирующая организация. Территория. Наименование	STRING	Нет	
SREGION3_DH1	Проверяющая. Организация. Финансирующая организация. Территория. Дата начала действия	DATETIME	Нет	
SREGION3_DH2	Проверяющая. Организация. Финансирующая организация. Территория. Дата окончания действия	DATETIME	Нет	
SORGFINANCE_CNTPERSON	Проверяющая. Организация. Финансирующая организация. Количество сотрудников	INT32	Нет	
SORGFINANCE_ADDRESS	Проверяющая. Организация. Финансирующая организация. Адрес юридический	STRING	Нет	
SORGFINANCE_PHONE	Проверяющая. Организация. Финансирующая организация. Телефон (приемная)	STRING	Нет	
SORGFINANCE_FAX	Проверяющая. Организация. Финансирующая организация. Факс	STRING	Нет	
SORGFINANCE_EMAIL	Проверяющая. Организация. Финансирующая организация. Электронная почта	STRING	Нет	
SORGFINANCE_ADDRESSF	Проверяющая. Организация. Финансирующая организация. Адрес фактический	STRING	Нет	
SORGFINANCE_DH1	Проверяющая. Организация. Финансирующая организация. Дата начала действия	DATETIME	Нет	
SORGFINANCE_DH2	Проверяющая. Организация. Финансирующая организация. Дата окончания действия	DATETIME	Нет	
SADR3_ADR	Проверяющая. Организация. Финансирующая организация. Адрес(юр.). Адрес	STRING	Нет	
SADRF3_ADR	Проверяющая. Организация. Финансирующая организация. Адрес(факт.). Адрес	STRING	Нет	

STYPEORG_CODE	Проверяющая.Тип.Код	STRING	Нет	
STYPEORG_NAME	Проверяющая.Тип.Наименование	STRING	Нет	
STYPEORG_DH1	Проверяющая.Тип.Дата начала действия	DATETIME	Нет	
STYPEORG_DH2	Проверяющая.Тип.Дата окончания действия	DATETIME	Нет	
SOTDEL_CODE	Проверяющая.Подразделение.Код	STRING	Нет	
SOTDEL_NAME	Проверяющая.Подразделение.Наименование	STRING	Нет	
SOTDEL_SNAME	Проверяющая.Подразделение.Краткое	STRING	Нет	
SOTDEL_DH1	Проверяющая.Подразделение.Дата начала действия	DATETIME	Нет	
SOTDEL_DH2	Проверяющая.Подразделение.Дата окончания действия	DATETIME	Нет	
SDOLG_CODE	Проверяющая.Должность.Код	STRING	Нет	
SDOLG_NAME	Проверяющая.Должность.Наименование	STRING	Нет	
SDOLG_DH1	Проверяющая.Должность.Дата начала действия	DATETIME	Нет	
SDOLG_DH2	Проверяющая.Должность.Дата окончания действия	DATETIME	Нет	
SORGPRED_INN	Проверяющая.Правопредшественник.ИНН	STRING	Нет	
SORGPRED_CODE	Проверяющая.Правопредшественник.Код БП	STRING	Нет	
SORGPRED_NAME	Проверяющая.Правопредшественник.Наименование	STRING	Нет	
SORGPRED_SNAME	Проверяющая.Правопредшественник.Краткое наименование	STRING	Нет	
SORGPRED_KPP	Проверяющая.Правопредшественник.КПП	STRING	Нет	
SORGPRED_ABBR	Проверяющая.Правопредшественник.Аббревиатура	STRING	Нет	
SORGPRED_OGRN	Проверяющая.Правопредшественник.ОГРН	STRING	Нет	
SORGPRED_OKPO	Проверяющая.Правопредшественник.ОКПО	STRING	Нет	
SORGPRED_EXTNAME	Проверяющая.Правопредшественник.Строка содержащая наименование	STRING	Нет	
SREGION_CODE	Проверяющая.Правопредшественник.Территория.Код	STRING	Нет	
SREGION_NAME	Проверяющая.Правопредшественник.Территория.Наименование	STRING	Нет	
SREGION_DH1	Проверяющая.Правопредшественник.Территория.Дата начала действия	DATETIME	Нет	
SREGION_DH2	Проверяющая.Правопредшественник.Территория.Дата окончания действия	DATETIME	Нет	
SORGPRED_CNTPERSON	Проверяющая.Правопредшественник.Количество сотрудников	INT32	Нет	

SORGPRED_ADDRES SU	Проверяющая.Правопредшественник.Адрес юридический	STRING	Нет	
SORGPRED_PHONE	Проверяющая.Правопредшественник.Телефон (приемная)	STRING	Нет	
SORGPRED_FAX	Проверяющая.Правопредшественник.Факс	STRING	Нет	
SORGPRED_EMAIL	Проверяющая.Правопредшественник.Электронная почта	STRING	Нет	
SORGPRED_ADDRES SF	Проверяющая.Правопредшественник.Адрес фактический	STRING	Нет	
SORGPRED_DH1	Проверяющая.Правопредшественник.Дата начала действия	DATETIME	Нет	
SORGPRED_DH2	Проверяющая.Правопредшественник.Дата окончания действия	DATETIME	Нет	
SADR_ADR	Проверяющая.Правопредшественник.Адрес(юр.).Адрес	STRING	Нет	
SADRF_ADR	Проверяющая.Правопредшественник.Адрес(факт.).Адрес	STRING	Нет	
PPLAN	Пункт плана	STRING	Нет	
SORG3_INN	Проверяемая.Организация.ИНН	STRING	Нет	
SORG3_CODE	Проверяемая.Организация.Код БП	STRING	Нет	
SORG3_NAME	Проверяемая.Организация.Наименование	STRING	Нет	
SORG3_SNAME	Проверяемая.Организация.Краткое наименование	STRING	Нет	
SORG3_KPP	Проверяемая.Организация.КПП	STRING	Нет	
SORG3_ABBR	Проверяемая.Организация.Аббревиатура	STRING	Нет	
SORG3_OGRN	Проверяемая.Организация.ОГРН	STRING	Нет	
SORG3_OKPO	Проверяемая.Организация.ОКПО	STRING	Нет	
SORG3_EXTNAME	Проверяемая.Организация.Строка содержащая наименование	STRING	Нет	
SREGION4_CODE	Проверяемая.Организация.Территория.Код	STRING	Нет	
SREGION4_NAME	Проверяемая.Организация.Территория.Наименование	STRING	Нет	
SREGION4_DH1	Проверяемая.Организация.Территория.Дата начала действия	DATETIME	Нет	
SREGION4_DH2	Проверяемая.Организация.Территория.Дата окончания действия	DATETIME	Нет	
SORG3_CNTPERSON	Проверяемая.Организация.Количество сотрудников	INT32	Нет	
SORG3_ADDRESSU	Проверяемая.Организация.Адрес юридический	STRING	Нет	
SORG3_PHONE	Проверяемая.Организация.Телефон (приемная)	STRING	Нет	

SORG3_FAX	Проверяемая.Организация.Факс	STRING	Нет	
SORG3_EMAIL	Проверяемая.Организация.Электронная почта	STRING	Нет	
SORG3_ADDRESSF	Проверяемая.Организация.Адрес фактический	STRING	Нет	
SORG3_DH1	Проверяемая.Организация.Дата начала действия	DATETIME	Нет	
SORG3_DH2	Проверяемая.Организация.Дата окончания действия	DATETIME	Нет	
SADR4_ADR	Проверяемая.Организация.Адрес(юр.).Адрес	STRING	Нет	
SADRF4_ADR	Проверяемая.Организация.Адрес(факт.).Адрес	STRING	Нет	
SOKFS1_CODE	Проверяемая.Организация.ОКФС.Код	STRING	Нет	
SOKFS1_NAME	Проверяемая.Организация.ОКФС.Наименование	STRING	Нет	
SOKFS1_DH1	Проверяемая.Организация.ОКФС.Дата начала действия	DATETIME	Нет	
SOKFS1_DH2	Проверяемая.Организация.ОКФС.Дата окончания действия	DATETIME	Нет	
SOKVED1_CODE	Проверяемая.Организация.ОКВЭД.Код	STRING	Нет	
SOKVED1_NAME	Проверяемая.Организация.ОКВЭД.Наименование	STRING	Нет	
SOKVED1_DH1	Проверяемая.Организация.ОКВЭД.Дата начала действия	DATETIME	Нет	
SOKVED1_DH2	Проверяемая.Организация.ОКВЭД.Дата окончания действия	DATETIME	Нет	
SORG1_MAIN_OKVED	Проверяемая.Организация.Основной ОКВЭД	BOOLEAN	Нет	
SOKOPF1_CODE	Проверяемая.Организация.ОКОПФ.Код	STRING	Нет	
SOKOPF1_NAME	Проверяемая.Организация.ОКОПФ.Наименование	STRING	Нет	
SOKOPF1_DH1	Проверяемая.Организация.ОКОПФ.Дата начала действия	DATETIME	Нет	
SOKOPF1_DH2	Проверяемая.Организация.ОКОПФ.Дата окончания действия	DATETIME	Нет	
SKBK1_CODE	Проверяемая.Организация.Глава.Код	STRING	Нет	
SKBK1_NAME	Проверяемая.Организация.Глава.Наименование	STRING	Нет	
SKBK1_SNAME	Проверяемая.Организация.Глава.Краткое	STRING	Нет	
SKBK1_DH1	Проверяемая.Организация.Глава.Дата начала действия	DATETIME	Нет	
SKBK1_DH2	Проверяемая.Организация.Глава.Дата окончания действия	DATETIME	Нет	
SORGFINANCE1_INN	Проверяемая.Организация.Финансирующая	STRING	Нет	

	организация.ИНН			
SORGFINANCE1_CODE	Проверяемая.Организация.Финансирующая организация.Код БП	STRING	Нет	
SORGFINANCE1_NAME	Проверяемая.Организация.Финансирующая организация.Наименование	STRING	Нет	
SORGFINANCE1_SNAME	Проверяемая.Организация.Финансирующая организация.Краткое наименование	STRING	Нет	
SORGFINANCE1_KPP	Проверяемая.Организация.Финансирующая организация.КПП	STRING	Нет	
SORGFINANCE1_ABBR	Проверяемая.Организация.Финансирующая организация.Аббревиатура	STRING	Нет	
SORGFINANCE1_ORGN	Проверяемая.Организация.Финансирующая организация.ОГРН	STRING	Нет	
SORGFINANCE1_OKPO	Проверяемая.Организация.Финансирующая организация.ОКПО	STRING	Нет	
SORGFINANCE1_EXTNAME	Проверяемая.Организация.Финансирующая организация.Строка содержащая наименование	STRING	Нет	
SREGION5_CODE	Проверяемая.Организация.Финансирующая организация.Территория.Код	STRING	Нет	
SREGION5_NAME	Проверяемая.Организация.Финансирующая организация.Территория.Наименование	STRING	Нет	
SREGION5_DH1	Проверяемая.Организация.Финансирующая организация.Территория.Дата начала действия	DATETIME	Нет	
SREGION5_DH2	Проверяемая.Организация.Финансирующая организация.Территория.Дата окончания действия	DATETIME	Нет	
SORGFINANCE1_CNTPERSON	Проверяемая.Организация.Финансирующая организация.Количество сотрудников	INT32	Нет	
SORGFINANCE1_ADDRESSU	Проверяемая.Организация.Финансирующая организация.Адрес юридический	STRING	Нет	
SORGFINANCE1_PHONE	Проверяемая.Организация.Финансирующая организация.Телефон (приемная)	STRING	Нет	
SORGFINANCE1_FAX	Проверяемая.Организация.Финансирующая организация.Факс	STRING	Нет	
SORGFINANCE1_EMAIL	Проверяемая.Организация.Финансирующая организация.Электронная почта	STRING	Нет	
SORGFINANCE1_ADDRESSF	Проверяемая.Организация.Финансирующая организация.Адрес фактический	STRING	Нет	
SORGFINANCE1_DH1	Проверяемая.Организация.Финансирующая организация.Дата начала действия	DATETIME	Нет	
SORGFINANCE1_DH2	Проверяемая.Организация.Финансирующая организация.Дата окончания действия	DATETIME	Нет	
SADR5_ADR	Проверяемая.Организация.Финансирующая организация.Адрес(юр.).Адрес	STRING	Нет	
SADRF5_ADR	Проверяемая.Организация.Финансирующая	STRING	Нет	

	организация.Адрес(факт.).Адрес			
STYPEORG1_CODE	Проверяемая.Тип.Код	STRING	Нет	
STYPEORG1_NAME	Проверяемая.Тип.Наименование	STRING	Нет	
STYPEORG1_DH1	Проверяемая.Тип.Дата начала действия	DATETIME	Нет	
STYPEORG1_DH2	Проверяемая.Тип.Дата окончания действия	DATETIME	Нет	
SOTDEL1_CODE	Проверяемая.Подразделение.Код	STRING	Нет	
SOTDEL1_NAME	Проверяемая.Подразделение.Наименование	STRING	Нет	
SOTDEL1_SNAME	Проверяемая.Подразделение.Краткое	STRING	Нет	
SOTDEL1_DH1	Проверяемая.Подразделение.Дата начала действия	DATETIME	Нет	
SOTDEL1_DH2	Проверяемая.Подразделение.Дата окончания действия	DATETIME	Нет	
SDOLG1_CODE	Проверяемая.Должность.Код	STRING	Нет	
SDOLG1_NAME	Проверяемая.Должность.Наименование	STRING	Нет	
SDOLG1_DH1	Проверяемая.Должность.Дата начала действия	DATETIME	Нет	
SDOLG1_DH2	Проверяемая.Должность.Дата окончания действия	DATETIME	Нет	
SORGPRED1_INN	Проверяемая.Правопредшественник.ИНН	STRING	Нет	
SORGPRED1_CODE	Проверяемая.Правопредшественник.Код БП	STRING	Нет	
SORGPRED1_NAME	Проверяемая.Правопредшественник.Наименование	STRING	Нет	
SORGPRED1_SNAME	Проверяемая.Правопредшественник.Краткое наименование	STRING	Нет	
SORGPRED1_KPP	Проверяемая.Правопредшественник.КПП	STRING	Нет	
SORGPRED1_ABBR	Проверяемая.Правопредшественник.Аббревиатура	STRING	Нет	
SORGPRED1_OGRN	Проверяемая.Правопредшественник.ОГРН	STRING	Нет	
SORGPRED1_OKPO	Проверяемая.Правопредшественник.ОКПО	STRING	Нет	
SORGPRED1_EXTNAME	Проверяемая.Правопредшественник.Строка содержащая наименование	STRING	Нет	
SREGION1_CODE	Проверяемая.Правопредшественник.Территория.Код	STRING	Нет	
SREGION1_NAME	Проверяемая.Правопредшественник.Территория.Наименование	STRING	Нет	
SREGION1_DH1	Проверяемая.Правопредшественник.Территория.Дата начала действия	DATETIME	Нет	
SREGION1_DH2	Проверяемая.Правопредшественник.Территория.Дата окончания действия	DATETIME	Нет	
SORGPRED1_CNTPERSON	Проверяемая.Правопредшественник.Количество сотрудников	INT32	Нет	

SORGPRED1_ADDRESU	Проверяемая.Правопредшественник.Адрес юридический	STRING	Нет	
SORGPRED1_PHONE	Проверяемая.Правопредшественник.Телефон (приемная)	STRING	Нет	
SORGPRED1_FAX	Проверяемая.Правопредшественник.Факс	STRING	Нет	
SORGPRED1_EMAIL	Проверяемая.Правопредшественник.Электронная почта	STRING	Нет	
SORGPRED1_ADDRESF	Проверяемая.Правопредшественник.Адрес фактический	STRING	Нет	
SORGPRED1_DH1	Проверяемая.Правопредшественник.Дата начала действия	DATETIME	Нет	
SORGPRED1_DH2	Проверяемая.Правопредшественник.Дата окончания действия	DATETIME	Нет	
SADR1_ADR	Проверяемая.Правопредшественник.Адрес(юр.).Адрес	STRING	Нет	
SADRF1_ADR	Проверяемая.Правопредшественник.Адрес(факт.).Адрес	STRING	Нет	
SWORK_CODE	Работа.Код	STRING	Нет	
SWORK_NAME	Работа.Наименование	STRING	Нет	
SWORK_DH1	Работа.Дата начала действия	DATETIME	Нет	
SWORK_DH2	Работа.Дата окончания действия	DATETIME	Нет	
SRTEMA_CODE	Тема.Код	STRING	Нет	
SRTEMA_NAME	Тема.Наименование	STRING	Нет	
SRTEMA_DH1	Тема.Дата начала действия	DATETIME	Нет	
SRTEMA_DH2	Тема.Дата окончания действия	DATETIME	Нет	
DTMONEY1	Начало планируемого к проверке периода	DATETIME	Нет	
DTMONEY2	Окончание планируемого к проверке периода	DATETIME	Нет	
DT1	Планируемый период (начало)	DATETIME	Нет	
DT2	Планируемый период (окончание)	DATETIME	Нет	
BOSS	Руководитель КМ	STRING	Нет	
PARTICIPANTS	Участники КМ	STRING	Нет	
PERSONPART_DT1	Период участия участника(начало)	DATETIME	Нет	
PERSONPART_DT2	Период участия участника(окончание)	DATETIME	Нет	

1.2.3. Справочники

DICTBASEXLS

Поле формата	Поле объекта	Тип	Обязательность	Описание
--------------	--------------	-----	----------------	----------

CODE	Код	STRING	Нет	
NAME	Наименование	STRING	Нет	

DICTSBASEXLS

Поле формата	Поле объекта	Тип	Обязательность	Описание
CODE	Код	STRING	Нет	
NAME	Наименование	STRING	Нет	
SNAME	Краткое	STRING	Нет	

DICTACTIVITYXLS

Поле формата	Поле объекта	Тип	Обязательность	Описание
CODE	Код	STRING	Нет	
NAME	Наименование	STRING	Нет	
CALC_TYPE	Тип	STRING	Нет	
FORMULA	Формула	STRING	Нет	
CALC_LATER	Можно вводить позже	STRING	Нет	
CALC_AUTOPERSON	Автозаполнение по участникам	STRING	Нет	
WORK	Виды работ	STRING	Нет	
DH1	Период действия с	DATETIME	Нет	
DH2	Период действия по	DATETIME	Нет	
ORD	Порядок	INT32	Нет	

DICTDHBASEXLS

Поле формата	Поле объекта	Тип	Обязательность	Описание
CODE	Код	STRING	Нет	
NAME	Наименование	STRING	Нет	
DH1	Дата начала действия	DATETIME	Нет	
DH2	Дата окончания действия	DATETIME	Нет	

DICTDHSBASEXLS

Поле формата	Поле объекта	Тип	Обязательность	Описание
CODE	Код	STRING	Нет	
NAME	Наименование	STRING	Нет	
SNAME	Краткое	STRING	Нет	
DH1	Дата начала действия	DATETIME	Нет	
DH2	Дата окончания действия	DATETIME	Нет	

DICTADRBASEXLS

Поле формата	Поле объекта	Тип	Обязательность	Описание
ADR	Адрес	STRING	Нет	

DICTCALCBASEXLS

Поле формата	Поле объекта	Тип	Обязательность	Описание
CODE	Код	STRING	Нет	
NAME	Наименование	STRING	Нет	
CALC_TYPE	Тип	STRING	Нет	
FORMULA	Формула	STRING	Нет	
CALC_LATER	Можно вводить позже	STRING	Нет	
CALC_AUTOPERSON	Автозаполнение по участникам	STRING	Нет	
WORK	Виды работ	STRING	Нет	
DH1	Период действия с	DATETIME	Нет	
DH2	Период действия по	DATETIME	Нет	
ORD	Порядок	INT32	Нет	

DICTCHECKBASEXLS

Поле формата	Поле объекта	Тип	Обязательность	Описание
FORMULA	Формула	STRING	Нет	
DH1	Период действия с	DATETIME	Нет	
DH2	Период действия по	DATETIME	Нет	

DICTDOCVIDBASEXLS

Поле формата	Поле объекта	Тип	Обязательность	Описание
CODE	Код	STRING	Нет	
NAME	Наименование	STRING	Нет	
TEMPLATE	Шаблон	STRING	Нет	

DICTORGBASEXLS

Поле формата	Поле объекта	Тип	Обязательность	Описание
INN	ИНН	STRING	Нет	
OGRN	ОГРН	STRING	Нет	
CODE	Код	STRING	Нет	
NAME	Наименование	STRING	Нет	
SNAME	Краткое наименование	STRING	Нет	
SKBK_CODE	Код главы	STRING	Нет	

SKBK_NAME	Наименование главы	STRING	Нет	
STypeORG_NAME	Тип организации	STRING	Нет	
SREGION_CODE	Код территории	STRING	Нет	
SREGION_NAME	Наименование территории	STRING	Нет	
ADDRESSF	Адрес фактический	STRING	Нет	
DH1	Дата начала действия	DATETIME	Нет	
DH2	Дата окончания действия	DATETIME	Нет	
SOKFS_CODE	Код ОКФС	STRING	Нет	
SOKFS_NAME	Наименование ОКФС	STRING	Нет	

DICTIONARYBASEXLS

Поле формата	Поле объекта	Тип	Обязательность	Описание
CODE	Табельный номер	INT32	Нет	
LASTNAME	Фамилия	STRING	Нет	
FIRSTNAME	Имя	STRING	Нет	
PATRONYMIC	Отчество	STRING	Нет	
USER	Пользователь БД	STRING	Нет	
SORG_NAME	Организация	STRING	Нет	
INN	ИНН	STRING	Нет	
SOTDEL_NAME	Подразделение	STRING	Нет	
SDOLG_NAME	Должность	STRING	Нет	
SRANG_NAME	Классный чин	STRING	Нет	

DICTIONARYBASEXLS

Поле формата	Поле объекта	Тип	Обязательность	Описание
CODE	Код	STRING	Нет	
NAME	Наименование	STRING	Нет	
TYPE_NAME	Тип	STRING	Нет	

DICTIONARYBASEXLS

Поле формата	Поле объекта	Тип	Обязательность	Описание
CODE	Код	STRING	Нет	
NAME	Наименование	STRING	Нет	
VAL	Значение на 1 ед	DECIMAL	Нет	
DH1	Период действия с	DATETIME	Нет	
DH2	Период действия по	DATETIME	Нет	

UNIT_NAME	Ед. изм.	STRING	Нет	
-----------	----------	--------	-----	--

DICTROSNVBASEXLS

Поле формата	Поле объекта	Тип	Обязательность	Описание
CODE	Код	STRING	Нет	
NAME	Наименование	STRING	Нет	
SPLAN_NAME	Раздел плана	STRING	Нет	
DH1	Период действия с	DATETIME	Нет	
DH2	Период действия по	DATETIME	Нет	

DICTNARBASEXLS

Поле формата	Поле объекта	Тип	Обязательность	Описание
CODE	Код	STRING	Нет	
NAME	Наименование	STRING	Нет	
SRESPONS	Виды ответственности	STRING	Нет	
DH1	Дата начала действия	DATETIME	Нет	
DH2	Дата окончания действия	DATETIME	Нет	
SNPA_NAR	НПА (наруш.)	STRING	Нет	
SNPA_OTV	НПА (ответств.)	STRING	Нет	

DICTPERSONHIST2

Поле формата	Поле объекта	Тип	Обязательность	Описание
PH_CODE	Сотрудник.Табельный номер	INT32	Нет	
PH_LASTNAME	Сотрудник.Фамилия	STRING	Нет	
PH_FIRSTNAME	Сотрудник.Имя	STRING	Нет	
PH_PATRONYMIC	Сотрудник.Отчество	STRING	Нет	
PH_PASSPORT	Сотрудник.Паспортные данные	STRING	Нет	
PH_INN	Сотрудник.ИНН	STRING	Нет	
PH_INSURNUMBER	Сотрудник.Номер страхового свидетельства	STRING	Нет	
PH_SEX	Сотрудник.Пол	STRING	Нет	
PH_BIRTHDAY	Сотрудник.Дата рождения	DATETIME	Нет	
PH_BIRTHPLACE	Сотрудник.Место рождения	STRING	Нет	
PH_NAME	Сотрудник.ФИО	STRING	Нет	
PH_DH1	Сотрудник.Дата начала действия	DATETIME	Нет	
PH_DH2	Сотрудник.Дата окончания действия	DATETIME	Нет	
PH_PHONE	Сотрудник.Телефон	STRING	Нет	

SADR_ADR	Сотрудник.Адрес(юр.).Адрес	STRING	Нет	
SADRF_ADR	Сотрудник.Адрес(факт.).Адрес	STRING	Нет	
PH_MIX	Сотрудник.Совмещение	INT32	Нет	
SORG1_INN	Сотрудник.Подразделение.Организация.ИНН	STRING	Нет	
SORG1_CODE	Сотрудник.Подразделение.Организация.Код БП	STRING	Нет	
SORG1_NAME	Сотрудник.Подразделение.Организация.Наименование	STRING	Нет	
SORG1_SNAME	Сотрудник.Подразделение.Организация.Краткое наименование	STRING	Нет	
SORG1_KPP	Сотрудник.Подразделение.Организация.КПП	STRING	Нет	
SORG1_ABBR	Сотрудник.Подразделение.Организация.Аббревиатура	STRING	Нет	
SORG1_OGRN	Сотрудник.Подразделение.Организация.ОГРН	STRING	Нет	
SORG1_OKPO	Сотрудник.Подразделение.Организация.ОКПО	STRING	Нет	
SORG1_EXTNAME	Сотрудник.Подразделение.Организация.Строка содержащая наименование	STRING	Нет	
SREGION1_CODE	Сотрудник.Подразделение.Организация.Территория.Код	STRING	Нет	
SREGION1_NAME	Сотрудник.Подразделение.Организация.Территория.Наименование	STRING	Нет	
SREGION1_DH1	Сотрудник.Подразделение.Организация.Территория.Дата начала действия	DATETIME	Нет	
SREGION1_DH2	Сотрудник.Подразделение.Организация.Территория.Дата окончания действия	DATETIME	Нет	
SORG1_CNTPERSON	Сотрудник.Подразделение.Организация.Количество сотрудников	INT32	Нет	
SORG1_ADDRESSU	Сотрудник.Подразделение.Организация.Адрес юридический	STRING	Нет	
SORG1_PHONE	Сотрудник.Подразделение.Организация.Телефон (приемная)	STRING	Нет	
SORG1_FAX	Сотрудник.Подразделение.Организация.Факс	STRING	Нет	
SORG1_EMAIL	Сотрудник.Подразделение.Организация.Электронная почта	STRING	Нет	
SORG1_ADDRESSF	Сотрудник.Подразделение.Организация.Адрес фактический	STRING	Нет	
SORG1_DH1	Сотрудник.Подразделение.Организация.Дата начала действия	DATETIME	Нет	
SORG1_DH2	Сотрудник.Подразделение.Организация.Дата окончания действия	DATETIME	Нет	

SADR4_ADR	Сотрудник.Подразделение.Организация.Адрес(юр.).Адрес	STRING	Нет	
SADRF2_ADR	Сотрудник.Подразделение.Организация.Адрес(факт.).Адрес	STRING	Нет	
SOTDEL1_CODE	Сотрудник.Подразделение.Отдел.Код	STRING	Нет	
SOTDEL1_NAME	Сотрудник.Подразделение.Отдел.Наименование	STRING	Нет	
SOTDEL1_SNAME	Сотрудник.Подразделение.Отдел.Краткое	STRING	Нет	
SOTDEL1_DH1	Сотрудник.Подразделение.Отдел.Дата начала действия	DATETIME	Нет	
SOTDEL1_DH2	Сотрудник.Подразделение.Отдел.Дата окончания действия	DATETIME	Нет	
SADR2_ADR	Сотрудник.Подразделение.Адрес	STRING	Нет	
SDOLG_CODE	Должность.Код	STRING	Нет	
SDOLG_NAME	Должность.Наименование	STRING	Нет	
SDOLG_DH1	Должность.Дата начала действия	DATETIME	Нет	
SDOLG_DH2	Должность.Дата окончания действия	DATETIME	Нет	
SRANG_CODE	Ранг.Код	STRING	Нет	
SRANG_NAME	Ранг.Наименование	STRING	Нет	
SRANG_DH1	Ранг.Дата начала действия	DATETIME	Нет	
SRANG_DH2	Ранг.Дата окончания действия	DATETIME	Нет	
SWORK_CODE	Виды работ.Код	STRING	Нет	
SWORK_NAME	Виды работ.Наименование	STRING	Нет	
SWORK_DH1	Виды работ.Дата начала действия	DATETIME	Нет	
SWORK_DH2	Виды работ.Дата окончания действия	DATETIME	Нет	
SORG_INN	Подразделение.Организация.ИНН	STRING	Нет	
SORG_CODE	Подразделение.Организация.Код БП	STRING	Нет	
SORG_NAME	Подразделение.Организация.Наименование	STRING	Нет	
SORG_SNAME	Подразделение.Организация.Краткое наименование	STRING	Нет	
SORG_KPP	Подразделение.Организация.КПП	STRING	Нет	
SORG_ABBR	Подразделение.Организация.Аббревиатура	STRING	Нет	
SORG_OGRN	Подразделение.Организация.ОГРН	STRING	Нет	
SORG_OKPO	Подразделение.Организация.ОКПО	STRING	Нет	
SORG_EXTNAME	Подразделение.Организация.Строка содержащая наименование	STRING	Нет	
SREGION_CODE	Подразделение.Организация.Территория.Код	STRING	Нет	

SREGION_NAME	Подразделение. Организация. Территория. Наименование	STRING	Нет	
SREGION_DH1	Подразделение. Организация. Территория. Дата начала действия	DATETIME	Нет	
SREGION_DH2	Подразделение. Организация. Территория. Дата окончания действия	DATETIME	Нет	
SORG_CNTPERSON	Подразделение. Организация. Количество сотрудников	INT32	Нет	
SORG_ADDRESSU	Подразделение. Организация. Адрес юридический	STRING	Нет	
SORG_PHONE	Подразделение. Организация. Телефон (приемная)	STRING	Нет	
SORG_FAX	Подразделение. Организация. Факс	STRING	Нет	
SORG_EMAIL	Подразделение. Организация. Электронная почта	STRING	Нет	
SORG_ADDRESSF	Подразделение. Организация. Адрес фактический	STRING	Нет	
SORG_DH1	Подразделение. Организация. Дата начала действия	DATETIME	Нет	
SORG_DH2	Подразделение. Организация. Дата окончания действия	DATETIME	Нет	
SADR3_ADR	Подразделение. Организация. Адрес(юр.). Адрес	STRING	Нет	
SADRF1_ADR	Подразделение. Организация. Адрес(факт.). Адрес	STRING	Нет	
SOTDEL_CODE	Подразделение. Отдел. Код	STRING	Нет	
SOTDEL_NAME	Подразделение. Отдел. Наименование	STRING	Нет	
SOTDEL_SNAME	Подразделение. Отдел. Краткое	STRING	Нет	
SOTDEL_DH1	Подразделение. Отдел. Дата начала действия	DATETIME	Нет	
SOTDEL_DH2	Подразделение. Отдел. Дата окончания действия	DATETIME	Нет	
SADR1_ADR	Подразделение. Адрес	STRING	Нет	

DICTOTDELORG

Поле формата	Поле объекта	Тип	Обязательность	Описание
SORG_INN	Организация. ИНН	STRING	Нет	
SORG_CODE	Организация. Код БП	STRING	Нет	
SORG_NAME	Организация. Наименование	STRING	Нет	
SORG_SNAME	Организация. Краткое наименование	STRING	Нет	
SORG_KPP	Организация. КПП	STRING	Нет	
SORG_ABBR	Организация. Аббревиатура	STRING	Нет	
SORG_OGRN	Организация. ОГРН	STRING	Нет	

SORG_OKPO	Организация.ОКПО	STRING	Нет	
SORG_EXTNAME	Организация.Строка содержащая наименование	STRING	Нет	
SREGION_CODE	Организация.Территория.Код	STRING	Нет	
SREGION_NAME	Организация.Территория.Наименование	STRING	Нет	
SREGION_DH1	Организация.Территория.Дата начала действия	DATETIME	Нет	
SREGION_DH2	Организация.Территория.Дата окончания действия	DATETIME	Нет	
SORG_CNTPERSON	Организация.Количество сотрудников	INT32	Нет	
SORG_ADDRESSU	Организация.Адрес юридический	STRING	Нет	
SORG_PHONE	Организация.Телефон (приемная)	STRING	Нет	
SORG_FAX	Организация.Факс	STRING	Нет	
SORG_EMAIL	Организация.Электронная почта	STRING	Нет	
SORG_ADDRESSF	Организация.Адрес фактический	STRING	Нет	
SORG_DH1	Организация.Дата начала действия	DATETIME	Нет	
SORG_DH2	Организация.Дата окончания действия	DATETIME	Нет	
SADR1_ADR	Организация.Адрес(юр.).Адрес	STRING	Нет	
SADRF_ADR	Организация.Адрес(факт.).Адрес	STRING	Нет	
SOTDEL_CODE	Отдел.Код	STRING	Нет	
SOTDEL_NAME	Отдел.Наименование	STRING	Нет	
SOTDEL_SNAME	Отдел.Краткое	STRING	Нет	
SOTDEL_DH1	Отдел.Дата начала действия	DATETIME	Нет	
SOTDEL_DH2	Отдел.Дата окончания действия	DATETIME	Нет	
SADR_ADR	Адрес.Адрес	STRING	Нет	

DICTORGTTYPEOKVED

Поле формата	Поле объекта	Тип	Обязательность	Описание
SORG_INN	Организация.ИНН	STRING	Нет	
SORG_CODE	Организация.Код БП	STRING	Нет	
SORG_NAME	Организация.Наименование	STRING	Нет	
SORG_SNAME	Организация.Краткое наименование	STRING	Нет	
SORG_KPP	Организация.КПП	STRING	Нет	
SORG_ABBR	Организация.Аббревиатура	STRING	Нет	
SORG_OGRN	Организация.ОГРН	STRING	Нет	
SORG_OKPO	Организация.ОКПО	STRING	Нет	

SORG_EXTNAME	Организация.Строка содержащая наименование	STRING	Нет	
SREGION_CODE	Организация.Территория.Код	STRING	Нет	
SREGION_NAME	Организация.Территория.Наименование	STRING	Нет	
SREGION_DH1	Организация.Территория.Дата начала действия	DATETIME	Нет	
SREGION_DH2	Организация.Территория.Дата окончания действия	DATETIME	Нет	
SORG_CNTPERSON	Организация.Количество сотрудников	INT32	Нет	
SORG_ADDRESSU	Организация.Адрес юридический	STRING	Нет	
SORG_PHONE	Организация.Телефон (приемная)	STRING	Нет	
SORG_FAX	Организация.Факс	STRING	Нет	
SORG_EMAIL	Организация.Электронная почта	STRING	Нет	
SORG_ADDRESSF	Организация.Адрес фактический	STRING	Нет	
SORG_DH1	Организация.Дата начала действия	DATETIME	Нет	
SORG_DH2	Организация.Дата окончания действия	DATETIME	Нет	
SADR_ADR	Организация.Адрес(юр.).Адрес	STRING	Нет	
SADRF_ADR	Организация.Адрес(факт.).Адрес	STRING	Нет	
SOKVED_CODE	ОКВЭД.Код	STRING	Нет	
SOKVED_NAME	ОКВЭД.Наименование	STRING	Нет	
SOKVED_DH1	ОКВЭД.Дата начала действия	DATETIME	Нет	
SOKVED_DH2	ОКВЭД.Дата окончания действия	DATETIME	Нет	
MAIN_OKVED	Основной ОКВЭД	BOOLEAN	Нет	
STYPEORG_CODE	Тип1.Код	STRING	Нет	
STYPEORG_NAME	Тип1.Наименование	STRING	Нет	
STYPEORG_DH1	Тип1.Дата начала действия	DATETIME	Нет	
STYPEORG_DH2	Тип1.Дата окончания действия	DATETIME	Нет	
STYPEORG_2_CODE	Тип2.Код	STRING	Нет	
STYPEORG_2_NAME	Тип2.Наименование	STRING	Нет	
STYPEORG_2_DH1	Тип2.Дата начала действия	DATETIME	Нет	
STYPEORG_2_DH2	Тип2.Дата окончания действия	DATETIME	Нет	

DICTREGIONBASEXLS

Поле формата	Поле объекта	Тип	Обязательность	Описание
CODE	Код	STRING	Нет	
NAME	Наименование	STRING	Нет	

OKATO	OKATO	STRING	Нет	
OKTMO	OKTMO	STRING	Нет	
DH1	Период действия с	STRING	Нет	
DH2	Период действия по	STRING	Нет	

DICTORGHISTWORKER

Поле формата	Поле объекта	Тип	Обязательность	Описание
SORG_INN	Организация.ИНН	STRING	Нет	
SORG_CODE	Организация.Код БП	STRING	Нет	
SORG_NAME	Организация.Наименование	STRING	Нет	
SORG_SNAME	Организация.Краткое наименование	STRING	Нет	
SORG_KPP	Организация.КПП	STRING	Нет	
SORG_ABBR	Организация.Аббревиатура	STRING	Нет	
SORG_OGRN	Организация.ОГРН	STRING	Нет	
SORG_OKPO	Организация.ОКПО	STRING	Нет	
SORG_EXTNAME	Организация.Строка содержащая наименование	STRING	Нет	
SREGION_CODE	Организация.Территория.Код	STRING	Нет	
SREGION_NAME	Организация.Территория.Наименование	STRING	Нет	
SREGION_DH1	Организация.Территория.Дата начала действия	DATETIME	Нет	
SREGION_DH2	Организация.Территория.Дата окончания действия	DATETIME	Нет	
SORG_CNTPERSON	Организация.Количество сотрудников	INT32	Нет	
SORG_ADDRESSU	Организация.Адрес юридический	STRING	Нет	
SORG_PHONE	Организация.Телефон (приемная)	STRING	Нет	
SORG_FAX	Организация.Факс	STRING	Нет	
SORG_EMAIL	Организация.Электронная почта	STRING	Нет	
SORG_ADDRESSF	Организация.Адрес фактический	STRING	Нет	
SORG_DH1	Организация.Дата начала действия	DATETIME	Нет	
SORG_DH2	Организация.Дата окончания действия	DATETIME	Нет	
SADR_ADR	Организация.Адрес(юр.).Адрес	STRING	Нет	
SADRF_ADR	Организация.Адрес(факт.).Адрес	STRING	Нет	
BOSS_FIO	ФИО руководителя	STRING	Нет	
BOSS_PHONE	Телефон руководителя	STRING	Нет	
BUH_FIO	ФИО бухгалтера	STRING	Нет	

BUH_PHONE	Телефон бухгалтера	STRING	Нет	
-----------	--------------------	--------	-----	--

DICTDOCVID

Поле формата	Поле объекта	Тип	Обязательность	Описание
SDOCVID_CODE	Вид документа.Код	STRING	Нет	
SDOCVID_NAME	Вид документа.Наименование	STRING	Нет	
SDOCVID_TEMPLATE	Вид документа.Шаблон	STRING	Нет	
TYPE	Тип документа	BYTE	Нет	
OKUD	ОКУД	STRING	Нет	
FILE_FBODY	Шаблон.Содержание	BYTE[]	Нет	
FILE_EXTENSION	Шаблон.Расширение файла	STRING	Нет	
AUTOCORR	Автозаполнение корреспондента	BYTE	Нет	
DIRECTORC	Руководитель корреспондента	BOOLEAN	Нет	
SORGC_INN	Организация.ИНН	STRING	Нет	
SORGC_CODE	Организация.Код БП	STRING	Нет	
SORGC_NAME	Организация.Наименование	STRING	Нет	
SORGC_SNAME	Организация.Краткое наименование	STRING	Нет	
SORGC_KPP	Организация.КПП	STRING	Нет	
SORGC_ABBR	Организация.Аббревиатура	STRING	Нет	
SORGC_OGRN	Организация.ОГРН	STRING	Нет	
SORGC_OKPO	Организация.ОКПО	STRING	Нет	
SORGC_EXTNAME	Организация.Строка содержащая наименование	STRING	Нет	
SREGION_CODE	Организация.Территория.Код	STRING	Нет	
SREGION_NAME	Организация.Территория.Наименование	STRING	Нет	
SREGION_DH1	Организация.Территория.Дата начала действия	DATETIME	Нет	
SREGION_DH2	Организация.Территория.Дата окончания действия	DATETIME	Нет	
SORGC_CNTPERSON	Организация.Количество сотрудников	INT32	Нет	
SORGC_ADDRESSU	Организация.Адрес юридический	STRING	Нет	
SORGC_PHONE	Организация.Телефон (приемная)	STRING	Нет	
SORGC_FAX	Организация.Факс	STRING	Нет	
SORGC_EMAIL	Организация.Электронная почта	STRING	Нет	
SORGC_ADDRESSF	Организация.Адрес фактический	STRING	Нет	
SORGC_DH1	Организация.Дата начала действия	DATETIME	Нет	

SORGC_DH2	Организация.Дата окончания действия	DATETIME	Нет	
SADR_ADR	Организация.Адрес(юр.).Адрес	STRING	Нет	
SADRF_ADR	Организация.Адрес(факт.).Адрес	STRING	Нет	
SOTDELC_CODE	Подразделение.Код	STRING	Нет	
SOTDELC_NAME	Подразделение.Наименование	STRING	Нет	
SOTDELC_SNAME	Подразделение.Краткое	STRING	Нет	
SOTDELC_DH1	Подразделение.Дата начала действия	DATETIME	Нет	
SOTDELC_DH2	Подразделение.Дата окончания действия	DATETIME	Нет	
SPERSONC_CODE	Сотрудник.Табельный номер	INT32	Нет	
SPERSONC_LASTNAME	Сотрудник.Фамилия	STRING	Нет	
SPERSONC_FIRSTNAME	Сотрудник.Имя	STRING	Нет	
SPERSONC_PATRONYMIC	Сотрудник.Отчество	STRING	Нет	
SPERSONC_PASSPORT	Сотрудник.Паспортные данные	STRING	Нет	
SPERSONC_INN	Сотрудник.ИНН	STRING	Нет	
SPERSONC_INNUMBER	Сотрудник.Номер страхового свидетельства	STRING	Нет	
SPERSONC_SEX	Сотрудник.Пол	STRING	Нет	
SPERSONC_BIRTHDAY	Сотрудник.Дата рождения	DATETIME	Нет	
SPERSONC_BIRTHPLACE	Сотрудник.Место рождения	STRING	Нет	
SPERSONC_NAME	Сотрудник.ФИО	STRING	Нет	
SPERSONC_DH1	Сотрудник.Дата начала действия	DATETIME	Нет	
SPERSONC_DH2	Сотрудник.Дата окончания действия	DATETIME	Нет	
SPERSONC_PHONE	Сотрудник.Телефон	STRING	Нет	
SADR1_ADR	Сотрудник.Адрес(юр.).Адрес	STRING	Нет	
SADRF1_ADR	Сотрудник.Адрес(факт.).Адрес	STRING	Нет	
SPERSONC_MIX	Сотрудник.Совмещение	INT32	Нет	
SORG_INN	Сотрудник.Подразделение.Организация.ИНН	STRING	Нет	
SORG_CODE	Сотрудник.Подразделение.Организация.Код БП	STRING	Нет	
SORG_NAME	Сотрудник.Подразделение.Организация.Наименование	STRING	Нет	
SORG_SNAME	Сотрудник.Подразделение.Организация.Краткое наименование	STRING	Нет	

SORG_KPP	Сотрудник.Подразделение.Организация.КП П	STRING	Нет	
SORG_ABBR	Сотрудник.Подразделение.Организация.Абб ревиатура	STRING	Нет	
SORG_OGRN	Сотрудник.Подразделение.Организация.ОГР Н	STRING	Нет	
SORG_OKPO	Сотрудник.Подразделение.Организация.ОК ПО	STRING	Нет	
SORG_EXTNAME	Сотрудник.Подразделение.Организация.Стр ока содержащая наименование	STRING	Нет	
SREGION1_CODE	Сотрудник.Подразделение.Организация.Тер ритория.Код	STRING	Нет	
SREGION1_NAME	Сотрудник.Подразделение.Организация.Тер ритория.Наименование	STRING	Нет	
SREGION1_DH1	Сотрудник.Подразделение.Организация.Тер ритория.Дата начала действия	DATETIME	Нет	
SREGION1_DH2	Сотрудник.Подразделение.Организация.Тер ритория.Дата окончания действия	DATETIME	Нет	
SORG_CNTPERSON	Сотрудник.Подразделение.Организация.Кол ичество сотрудников	INT32	Нет	
SORG_ADDRESSU	Сотрудник.Подразделение.Организация.Адр ес юридический	STRING	Нет	
SORG_PHONE	Сотрудник.Подразделение.Организация.Тел ефон (приемная)	STRING	Нет	
SORG_FAX	Сотрудник.Подразделение.Организация.Фак с	STRING	Нет	
SORG_EMAIL	Сотрудник.Подразделение.Организация.Эле ктронная почта	STRING	Нет	
SORG_ADDRESSF	Сотрудник.Подразделение.Организация.Адр ес фактический	STRING	Нет	
SORG_DH1	Сотрудник.Подразделение.Организация.Дат а начала действия	DATETIME	Нет	
SORG_DH2	Сотрудник.Подразделение.Организация.Дат а окончания действия	DATETIME	Нет	
SADR3_ADR	Сотрудник.Подразделение.Организация.Адр ес(юр.).Адрес	STRING	Нет	
SADRF2_ADR	Сотрудник.Подразделение.Организация.Адр ес(факт.).Адрес	STRING	Нет	
SOTDEL_CODE	Сотрудник.Подразделение.Отдел.Код	STRING	Нет	
SOTDEL_NAME	Сотрудник.Подразделение.Отдел.Наименова ние	STRING	Нет	
SOTDEL_SNAME	Сотрудник.Подразделение.Отдел.Краткое	STRING	Нет	
SOTDEL_DH1	Сотрудник.Подразделение.Отдел.Дата начала действия	DATETIME	Нет	
SOTDEL_DH2	Сотрудник.Подразделение.Отдел.Дата окончания действия	DATETIME	Нет	

SADR2_ADR	Сотрудник.Подразделение.Адрес	STRING	Нет	
AUTOSIGN	Автозаполнение подписавшего	BYTE	Нет	
NUMMASK	Маска автозаполнения	STRING	Нет	
NUMDOCVID	В пределах вида документа	BOOLEAN	Нет	
AUTOSIGNFORMULA	Формула вычисления сотрудника для подписи документа	STRING	Нет	

DICTORG

Поле формата	Поле объекта	Тип	Обязательность	Описание
SORG_INN	Организация.ИНН	STRING	Нет	
SORG_CODE	Организация.Код БП	STRING	Нет	
SORG_NAME	Организация.Наименование	STRING	Нет	
SORG_SNAME	Организация.Краткое наименование	STRING	Нет	
SORG_KPP	Организация.КПП	STRING	Нет	
SORG_ABBR	Организация.Аббревиатура	STRING	Нет	
SORG_OGRN	Организация.ОГРН	STRING	Нет	
SORG_OKPO	Организация.ОКПО	STRING	Нет	
SORG_EXTNAME	Организация.Строка содержащая наименование	STRING	Нет	
SREGION_CODE	Организация.Территория.Код	STRING	Нет	
SREGION_NAME	Организация.Территория.Наименование	STRING	Нет	
SREGION_DH1	Организация.Территория.Дата начала действия	DATETIME	Нет	
SREGION_DH2	Организация.Территория.Дата окончания действия	DATETIME	Нет	
SORG_CNTPERSON	Организация.Количество сотрудников	INT32	Нет	
SORG_ADDRESSU	Организация.Адрес юридический	STRING	Нет	
SORG_PHONE	Организация.Телефон (приемная)	STRING	Нет	
SORG_FAX	Организация.Факс	STRING	Нет	
SORG_EMAIL	Организация.Электронная почта	STRING	Нет	
SORG_ADDRESSF	Организация.Адрес фактический	STRING	Нет	
SORG_DH1	Организация.Дата начала действия	DATETIME	Нет	
SORG_DH2	Организация.Дата окончания действия	DATETIME	Нет	
SADR_ADR	Организация.Адрес(юр.).Адрес	STRING	Нет	
SADRF_ADR	Организация.Адрес(факт.).Адрес	STRING	Нет	
SOKFS_CODE	ОКФС.Код	STRING	Нет	
SOKFS_NAME	ОКФС.Наименование	STRING	Нет	

SOKFS_DH1	ОКФС.Дата начала действия	DATETIME	Нет	
SOKFS_DH2	ОКФС.Дата окончания действия	DATETIME	Нет	
SOKVED_CODE	ОКВЭД.Код	STRING	Нет	
SOKVED_NAME	ОКВЭД.Наименование	STRING	Нет	
SOKVED_DH1	ОКВЭД.Дата начала действия	DATETIME	Нет	
SOKVED_DH2	ОКВЭД.Дата окончания действия	DATETIME	Нет	
MAIN_OKVED	Основной ОКВЭД	BOOLEAN	Нет	
SOKOPF_CODE	ОКОПФ.Код	STRING	Нет	
SOKOPF_NAME	ОКОПФ.Наименование	STRING	Нет	
SOKOPF_DH1	ОКОПФ.Дата начала действия	DATETIME	Нет	
SOKOPF_DH2	ОКОПФ.Дата окончания действия	DATETIME	Нет	
SKBK_CODE	Глава.Код	STRING	Нет	
SKBK_NAME	Глава.Наименование	STRING	Нет	
SKBK_SNAME	Глава.Краткое	STRING	Нет	
SKBK_DH1	Глава.Дата начала действия	DATETIME	Нет	
SKBK_DH2	Глава.Дата окончания действия	DATETIME	Нет	
SORGFINANCE_INN	Финансирующая организация.ИНН	STRING	Нет	
SORGFINANCE_CODE	Финансирующая организация.Код БП	STRING	Нет	
SORGFINANCE_NAME	Финансирующая организация.Наименование	STRING	Нет	
SORGFINANCE_SNAME	Финансирующая организация.Краткое наименование	STRING	Нет	
SORGFINANCE_KPP	Финансирующая организация.КПП	STRING	Нет	
SORGFINANCE_ABBR	Финансирующая организация.Аббревиатура	STRING	Нет	
SORGFINANCE_OGRN	Финансирующая организация.ОГРН	STRING	Нет	
SORGFINANCE_OKPO	Финансирующая организация.ОКПО	STRING	Нет	
SORGFINANCE_EXTNAME	Финансирующая организация.Строка содержащая наименование	STRING	Нет	
SREGION1_CODE	Финансирующая организация.Территория.Код	STRING	Нет	
SREGION1_NAME	Финансирующая организация.Территория.Наименование	STRING	Нет	
SREGION1_DH1	Финансирующая организация.Территория.Дата начала действия	DATETIME	Нет	
SREGION1_DH2	Финансирующая	DATETIME	Нет	

	организация.Территория.Дата окончания действия			
SORGFINANCE_CNT PERSON	Финансирующая организация.Количество сотрудников	INT32	Нет	
SORGFINANCE_ADDRESSU	Финансирующая организация.Адрес юридический	STRING	Нет	
SORGFINANCE_PHONE	Финансирующая организация.Телефон (приемная)	STRING	Нет	
SORGFINANCE_FAX	Финансирующая организация.Факс	STRING	Нет	
SORGFINANCE_EMAIL	Финансирующая организация.Электронная почта	STRING	Нет	
SORGFINANCE_ADDRESSF	Финансирующая организация.Адрес фактический	STRING	Нет	
SORGFINANCE_DH1	Финансирующая организация.Дата начала действия	DATETIME	Нет	
SORGFINANCE_DH2	Финансирующая организация.Дата окончания действия	DATETIME	Нет	
SADR1_ADR	Финансирующая организация.Адрес(юр.).Адрес	STRING	Нет	
SADRF1_ADR	Финансирующая организация.Адрес(факт.).Адрес	STRING	Нет	

DICTORG2

Поле формата	Поле объекта	Тип	Обязательность	Описание
SORG1_INN	Организация.ИНН	STRING	Нет	
SORG1_CODE	Организация.Код БП	STRING	Нет	
SORG1_NAME	Организация.Наименование	STRING	Нет	
SORG1_SNAME	Организация.Краткое наименование	STRING	Нет	
SORG1_KPP	Организация.КПП	STRING	Нет	
SORG1_ABBR	Организация.Аббревиатура	STRING	Нет	
SORG1_OGRN	Организация.ОГРН	STRING	Нет	
SORG1_OKPO	Организация.ОКПО	STRING	Нет	
SORG1_EXTNAME	Организация.Строка содержащая наименование	STRING	Нет	
SREGION1_CODE	Организация.Территория.Код	STRING	Нет	
SREGION1_NAME	Организация.Территория.Наименование	STRING	Нет	
SREGION1_DH1	Организация.Территория.Дата начала действия	DATETIME	Нет	
SREGION1_DH2	Организация.Территория.Дата окончания действия	DATETIME	Нет	
SORG1_CNTPERSON	Организация.Количество сотрудников	INT32	Нет	
SORG1_ADDRESSU	Организация.Адрес юридический	STRING	Нет	

SORG1_PHONE	Организация.Телефон (приемная)	STRING	Нет	
SORG1_FAX	Организация.Факс	STRING	Нет	
SORG1_EMAIL	Организация.Электронная почта	STRING	Нет	
SORG1_ADDRESSF	Организация.Адрес фактический	STRING	Нет	
SORG1_DH1	Организация.Дата начала действия	DATETIME	Нет	
SORG1_DH2	Организация.Дата окончания действия	DATETIME	Нет	
SADR1_ADR	Организация.Адрес(юр.).Адрес	STRING	Нет	
SADRF1_ADR	Организация.Адрес(факт.).Адрес	STRING	Нет	
SOKFS_CODE	Организация.ОКФС.Код	STRING	Нет	
SOKFS_NAME	Организация.ОКФС.Наименование	STRING	Нет	
SOKFS_DH1	Организация.ОКФС.Дата начала действия	DATETIME	Нет	
SOKFS_DH2	Организация.ОКФС.Дата окончания действия	DATETIME	Нет	
SOKVED_CODE	Организация.ОКВЭД.Код	STRING	Нет	
SOKVED_NAME	Организация.ОКВЭД.Наименование	STRING	Нет	
SOKVED_DH1	Организация.ОКВЭД.Дата начала действия	DATETIME	Нет	
SOKVED_DH2	Организация.ОКВЭД.Дата окончания действия	DATETIME	Нет	
SORG_MAIN_OKVED	Организация.Основной ОКВЭД	BOOLEAN	Нет	
SOKOPF_CODE	Организация.ОКОПФ.Код	STRING	Нет	
SOKOPF_NAME	Организация.ОКОПФ.Наименование	STRING	Нет	
SOKOPF_DH1	Организация.ОКОПФ.Дата начала действия	DATETIME	Нет	
SOKOPF_DH2	Организация.ОКОПФ.Дата окончания действия	DATETIME	Нет	
SKBK_CODE	Организация.Глава.Код	STRING	Нет	
SKBK_NAME	Организация.Глава.Наименование	STRING	Нет	
SKBK_SNAME	Организация.Глава.Краткое	STRING	Нет	
SKBK_DH1	Организация.Глава.Дата начала действия	DATETIME	Нет	
SKBK_DH2	Организация.Глава.Дата окончания действия	DATETIME	Нет	
SORGFINANCE_INN	Организация.Финансирующая организация.ИНН	STRING	Нет	
SORGFINANCE_CODE	Организация.Финансирующая организация.Код БП	STRING	Нет	
SORGFINANCE_NAME	Организация.Финансирующая организация.Наименование	STRING	Нет	
SORGFINANCE_SNAME	Организация.Финансирующая организация.Краткое наименование	STRING	Нет	
SORGFINANCE_KPP	Организация.Финансирующая	STRING	Нет	

	организация.КПП			
SORGFINANCE_ABBR	Организация.Финансирующая организация.Аббревиатура	STRING	Нет	
SORGFINANCE_OGRN	Организация.Финансирующая организация.ОГРН	STRING	Нет	
SORGFINANCE_OKPO	Организация.Финансирующая организация.ОКПО	STRING	Нет	
SORGFINANCE_EXTNAME	Организация.Финансирующая организация.Строка содержащая наименование	STRING	Нет	
SREGION2_CODE	Организация.Финансирующая организация.Территория.Код	STRING	Нет	
SREGION2_NAME	Организация.Финансирующая организация.Территория.Наименование	STRING	Нет	
SREGION2_DH1	Организация.Финансирующая организация.Территория.Дата начала действия	DATETIME	Нет	
SREGION2_DH2	Организация.Финансирующая организация.Территория.Дата окончания действия	DATETIME	Нет	
SORGFINANCE_CNTPERSON	Организация.Финансирующая организация.Количество сотрудников	INT32	Нет	
SORGFINANCE_ADDRESSU	Организация.Финансирующая организация.Адрес юридический	STRING	Нет	
SORGFINANCE_PHONE	Организация.Финансирующая организация.Телефон (приемная)	STRING	Нет	
SORGFINANCE_FAX	Организация.Финансирующая организация.Факс	STRING	Нет	
SORGFINANCE_EMAIL	Организация.Финансирующая организация.Электронная почта	STRING	Нет	
SORGFINANCE_ADDRESSF	Организация.Финансирующая организация.Адрес фактический	STRING	Нет	
SORGFINANCE_DH1	Организация.Финансирующая организация.Дата начала действия	DATETIME	Нет	
SORGFINANCE_DH2	Организация.Финансирующая организация.Дата окончания действия	DATETIME	Нет	
SADR2_ADR	Организация.Финансирующая организация.Адрес(юр.).Адрес	STRING	Нет	
SADRF2_ADR	Организация.Финансирующая организация.Адрес(факт.).Адрес	STRING	Нет	
STYPEORG_CODE	Тип.Код	STRING	Нет	
STYPEORG_NAME	Тип.Наименование	STRING	Нет	
STYPEORG_DH1	Тип.Дата начала действия	DATETIME	Нет	
STYPEORG_DH2	Тип.Дата окончания действия	DATETIME	Нет	
SOTDEL_CODE	Подразделение.Код	STRING	Нет	

SOTDEL_NAME	Подразделение.Наименование	STRING	Нет	
SOTDEL_SNAME	Подразделение.Краткое	STRING	Нет	
SOTDEL_DH1	Подразделение.Дата начала действия	DATETIME	Нет	
SOTDEL_DH2	Подразделение.Дата окончания действия	DATETIME	Нет	
SDOLG_CODE	Должность.Код	STRING	Нет	
SDOLG_NAME	Должность.Наименование	STRING	Нет	
SDOLG_DH1	Должность.Дата начала действия	DATETIME	Нет	
SDOLG_DH2	Должность.Дата окончания действия	DATETIME	Нет	
SORGPRED_INN	Правопредшественник.ИНН	STRING	Нет	
SORGPRED_CODE	Правопредшественник.Код БП	STRING	Нет	
SORGPRED_NAME	Правопредшественник.Наименование	STRING	Нет	
SORGPRED_SNAME	Правопредшественник.Краткое наименование	STRING	Нет	
SORGPRED_KPP	Правопредшественник.КПП	STRING	Нет	
SORGPRED_ABBR	Правопредшественник.Аббревиатура	STRING	Нет	
SORGPRED_OGRN	Правопредшественник.ОГРН	STRING	Нет	
SORGPRED_OKPO	Правопредшественник.ОКПО	STRING	Нет	
SORGPRED_EXTNAME	Правопредшественник.Строка содержащая наименование	STRING	Нет	
SREGION_CODE	Правопредшественник.Территория.Код	STRING	Нет	
SREGION_NAME	Правопредшественник.Территория.Наименование	STRING	Нет	
SREGION_DH1	Правопредшественник.Территория.Дата начала действия	DATETIME	Нет	
SREGION_DH2	Правопредшественник.Территория.Дата окончания действия	DATETIME	Нет	
SORGPRED_CNTPERSON	Правопредшественник.Количество сотрудников	INT32	Нет	
SORGPRED_ADDRESSU	Правопредшественник.Адрес юридический	STRING	Нет	
SORGPRED_PHONE	Правопредшественник.Телефон (приемная)	STRING	Нет	
SORGPRED_FAX	Правопредшественник.Факс	STRING	Нет	
SORGPRED_EMAIL	Правопредшественник.Электронная почта	STRING	Нет	
SORGPRED_ADDRESSESF	Правопредшественник.Адрес фактический	STRING	Нет	
SORGPRED_DH1	Правопредшественник.Дата начала действия	DATETIME	Нет	
SORGPRED_DH2	Правопредшественник.Дата окончания действия	DATETIME	Нет	
SADR_ADR	Правопредшественник.Адрес(юр.).Адрес	STRING	Нет	

SADRF_ADR	Правопредшественник.Адрес(факт.).Адрес	STRING	Нет	
-----------	--	--------	-----	--

DICTPERSON

Поле формата	Поле объекта	Тип	Обязательность	Описание
PH_CODE	Сотрудник.Табельный номер	INT32	Нет	
PH_LASTNAME	Сотрудник.Фамилия	STRING	Нет	
PH_FIRSTNAME	Сотрудник.Имя	STRING	Нет	
PH_PATRONYMIC	Сотрудник.Отчество	STRING	Нет	
PH_PASSPORT	Сотрудник.Паспортные данные	STRING	Нет	
PH_INN	Сотрудник.ИНН	STRING	Нет	
PH_INSURNUMBER	Сотрудник.Номер страхового свидетельства	STRING	Нет	
PH_SEX	Сотрудник.Пол	STRING	Нет	
PH_BIRTHDAY	Сотрудник.Дата рождения	DATETIME	Нет	
PH_BIRTHPLACE	Сотрудник.Место рождения	STRING	Нет	
PH_NAME	Сотрудник.ФИО	STRING	Нет	
PH_DH1	Сотрудник.Дата начала действия	DATETIME	Нет	
PH_DH2	Сотрудник.Дата окончания действия	DATETIME	Нет	
PH_PHONE	Сотрудник.Телефон	STRING	Нет	
SADR_ADR	Сотрудник.Адрес(юр.).Адрес	STRING	Нет	
SADRF_ADR	Сотрудник.Адрес(факт.).Адрес	STRING	Нет	
PH_MIX	Сотрудник.Совмещение	INT32	Нет	
SORG_INN	Сотрудник.Подразделение.Организация.ИНН	STRING	Нет	
SORG_CODE	Сотрудник.Подразделение.Организация.Код БП	STRING	Нет	
SORG_NAME	Сотрудник.Подразделение.Организация.Наименование	STRING	Нет	
SORG_SNAME	Сотрудник.Подразделение.Организация.Краткое наименование	STRING	Нет	
SORG_KPP	Сотрудник.Подразделение.Организация.КПП	STRING	Нет	
SORG_ABBR	Сотрудник.Подразделение.Организация.Аббревиатура	STRING	Нет	
SORG_OGRN	Сотрудник.Подразделение.Организация.ОГРН	STRING	Нет	
SORG_OKPO	Сотрудник.Подразделение.Организация.ОКПО	STRING	Нет	
SORG_EXTNAME	Сотрудник.Подразделение.Организация.Строка содержащая наименование	STRING	Нет	

SREGION_CODE	Сотрудник.Подразделение.Организация.Территория.Код	STRING	Нет	
SREGION_NAME	Сотрудник.Подразделение.Организация.Территория.Наименование	STRING	Нет	
SREGION_DH1	Сотрудник.Подразделение.Организация.Территория.Дата начала действия	DATETIME	Нет	
SREGION_DH2	Сотрудник.Подразделение.Организация.Территория.Дата окончания действия	DATETIME	Нет	
SORG_CNTPERSON	Сотрудник.Подразделение.Организация.Количество сотрудников	INT32	Нет	
SORG_ADDRESSU	Сотрудник.Подразделение.Организация.Адрес юридический	STRING	Нет	
SORG_PHONE	Сотрудник.Подразделение.Организация.Телефон (приемная)	STRING	Нет	
SORG_FAX	Сотрудник.Подразделение.Организация.Факс	STRING	Нет	
SORG_EMAIL	Сотрудник.Подразделение.Организация.Электронная почта	STRING	Нет	
SORG_ADDRESSF	Сотрудник.Подразделение.Организация.Адрес фактический	STRING	Нет	
SORG_DH1	Сотрудник.Подразделение.Организация.Дата начала действия	DATETIME	Нет	
SORG_DH2	Сотрудник.Подразделение.Организация.Дата окончания действия	DATETIME	Нет	
SADR2_ADR	Сотрудник.Подразделение.Организация.Адрес(юр.).Адрес	STRING	Нет	
SADRF1_ADR	Сотрудник.Подразделение.Организация.Адрес(факт.).Адрес	STRING	Нет	
SOTDEL_CODE	Сотрудник.Подразделение.Отдел.Код	STRING	Нет	
SOTDEL_NAME	Сотрудник.Подразделение.Отдел.Наименование	STRING	Нет	
SOTDEL_SNAME	Сотрудник.Подразделение.Отдел.Краткое	STRING	Нет	
SOTDEL_DH1	Сотрудник.Подразделение.Отдел.Дата начала действия	DATETIME	Нет	
SOTDEL_DH2	Сотрудник.Подразделение.Отдел.Дата окончания действия	DATETIME	Нет	
SADR1_ADR	Сотрудник.Подразделение.Адрес	STRING	Нет	
SDOLG_CODE	Должность.Код	STRING	Нет	
SDOLG_NAME	Должность.Наименование	STRING	Нет	
SDOLG_DH1	Должность.Дата начала действия	DATETIME	Нет	
SDOLG_DH2	Должность.Дата окончания действия	DATETIME	Нет	
SRANG_CODE	Ранг.Код	STRING	Нет	
SRANG_NAME	Ранг.Наименование	STRING	Нет	

SRANG_DH1	Ранг.Дата начала действия	DATETIME	Нет	
SRANG_DH2	Ранг.Дата окончания действия	DATETIME	Нет	

DICTORG3

Поле формата	Поле объекта	Тип	Обязательность	Описание
SORG1_INN	Организация.ИНН	STRING	Нет	
SORG1_CODE	Организация.Код БП	STRING	Нет	
SORG1_NAME	Организация.Наименование	STRING	Нет	
SORG1_SNAME	Организация.Краткое наименование	STRING	Нет	
SORG1_KPP	Организация.КПП	STRING	Нет	
SORG1_ABBR	Организация.Аббревиатура	STRING	Нет	
SORG1_OGRN	Организация.ОГРН	STRING	Нет	
SORG1_OKPO	Организация.ОКПО	STRING	Нет	
SORG1_EXTNAME	Организация.Строка содержащая наименование	STRING	Нет	
SREGION_CODE	Организация.Территория.Код	STRING	Нет	
SREGION_NAME	Организация.Территория.Наименование	STRING	Нет	
SREGION_DH1	Организация.Территория.Дата начала действия	DATETIME	Нет	
SREGION_DH2	Организация.Территория.Дата окончания действия	DATETIME	Нет	
SORG1_CNTPERSON	Организация.Количество сотрудников	INT32	Нет	
SORG1_ADDRESSU	Организация.Адрес юридический	STRING	Нет	
SORG1_PHONE	Организация.Телефон (приемная)	STRING	Нет	
SORG1_FAX	Организация.Факс	STRING	Нет	
SORG1_EMAIL	Организация.Электронная почта	STRING	Нет	
SORG1_ADDRESSF	Организация.Адрес фактический	STRING	Нет	
SORG1_DH1	Организация.Дата начала действия	DATETIME	Нет	
SORG1_DH2	Организация.Дата окончания действия	DATETIME	Нет	
SADR_ADR	Организация.Адрес(юр.).Адрес	STRING	Нет	
SADRF_ADR	Организация.Адрес(факт.).Адрес	STRING	Нет	
SOKFS_CODE	Организация.ОКФС.Код	STRING	Нет	
SOKFS_NAME	Организация.ОКФС.Наименование	STRING	Нет	
SOKFS_DH1	Организация.ОКФС.Дата начала действия	DATETIME	Нет	
SOKFS_DH2	Организация.ОКФС.Дата окончания действия	DATETIME	Нет	
SOKVED_CODE	Организация.ОКВЭД.Код	STRING	Нет	

SOKVED_NAME	Организация.ОКВЭД.Наименование	STRING	Нет	
SOKVED_DH1	Организация.ОКВЭД.Дата начала действия	DATETIME	Нет	
SOKVED_DH2	Организация.ОКВЭД.Дата окончания действия	DATETIME	Нет	
SORG_MAIN_OKVED	Организация.Основной ОКВЭД	BOOLEAN	Нет	
SOKOPF_CODE	Организация.ОКОПФ.Код	STRING	Нет	
SOKOPF_NAME	Организация.ОКОПФ.Наименование	STRING	Нет	
SOKOPF_DH1	Организация.ОКОПФ.Дата начала действия	DATETIME	Нет	
SOKOPF_DH2	Организация.ОКОПФ.Дата окончания действия	DATETIME	Нет	
SKBK_CODE	Организация.Глава.Код	STRING	Нет	
SKBK_NAME	Организация.Глава.Наименование	STRING	Нет	
SKBK_SNAME	Организация.Глава.Краткое	STRING	Нет	
SKBK_DH1	Организация.Глава.Дата начала действия	DATETIME	Нет	
SKBK_DH2	Организация.Глава.Дата окончания действия	DATETIME	Нет	
SORGFINANCE_INN	Организация.Финансирующая организация.ИНН	STRING	Нет	
SORGFINANCE_CODE	Организация.Финансирующая организация.Код БП	STRING	Нет	
SORGFINANCE_NAME	Организация.Финансирующая организация.Наименование	STRING	Нет	
SORGFINANCE_SNAME	Организация.Финансирующая организация.Краткое наименование	STRING	Нет	
SORGFINANCE_KPP	Организация.Финансирующая организация.КПП	STRING	Нет	
SORGFINANCE_ABBR	Организация.Финансирующая организация.Аббревиатура	STRING	Нет	
SORGFINANCE_OGRN	Организация.Финансирующая организация.ОГРН	STRING	Нет	
SORGFINANCE_OKPO	Организация.Финансирующая организация.ОКПО	STRING	Нет	
SORGFINANCE_EXTNAME	Организация.Финансирующая организация.Строка содержащая наименование	STRING	Нет	
SREGION1_CODE	Организация.Финансирующая организация.Территория.Код	STRING	Нет	
SREGION1_NAME	Организация.Финансирующая организация.Территория.Наименование	STRING	Нет	
SREGION1_DH1	Организация.Финансирующая организация.Территория.Дата начала действия	DATETIME	Нет	
SREGION1_DH2	Организация.Финансирующая организация.Территория.Дата окончания	DATETIME	Нет	

	действия			
SORGFINANCE_CNT PERSON	Организация.Финансирующая организация.Количество сотрудников	INT32	Нет	
SORGFINANCE_ADD RESSU	Организация.Финансирующая организация.Адрес юридический	STRING	Нет	
SORGFINANCE_PHO NE	Организация.Финансирующая организация.Телефон (приемная)	STRING	Нет	
SORGFINANCE_FAX	Организация.Финансирующая организация.Факс	STRING	Нет	
SORGFINANCE_EMA IL	Организация.Финансирующая организация.Электронная почта	STRING	Нет	
SORGFINANCE_ADD RESSF	Организация.Финансирующая организация.Адрес фактический	STRING	Нет	
SORGFINANCE_DH1	Организация.Финансирующая организация.Дата начала действия	DATETIME	Нет	
SORGFINANCE_DH2	Организация.Финансирующая организация.Дата окончания действия	DATETIME	Нет	
SADR1_ADR	Организация.Финансирующая организация.Адрес(юр.).Адрес	STRING	Нет	
SADRF1_ADR	Организация.Финансирующая организация.Адрес(факт.).Адрес	STRING	Нет	
STYPEORG_CODE	Тип.Код	STRING	Нет	
STYPEORG_NAME	Тип.Наименование	STRING	Нет	
STYPEORG_DH1	Тип.Дата начала действия	DATETIME	Нет	
STYPEORG_DH2	Тип.Дата окончания действия	DATETIME	Нет	
SOTDEL_CODE	Подразделение.Код	STRING	Нет	
SOTDEL_NAME	Подразделение.Наименование	STRING	Нет	
SOTDEL_SNAME	Подразделение.Краткое	STRING	Нет	
SOTDEL_DH1	Подразделение.Дата начала действия	DATETIME	Нет	
SOTDEL_DH2	Подразделение.Дата окончания действия	DATETIME	Нет	
PH_CODE	Сотрудник.Табельный номер	INT32	Нет	
PH_LASTNAME	Сотрудник.Фамилия	STRING	Нет	
PH_FIRSTNAME	Сотрудник.Имя	STRING	Нет	
PH_PATRONYMIC	Сотрудник.Отчество	STRING	Нет	
PH_PASSPORT	Сотрудник.Паспортные данные	STRING	Нет	
PH_INN	Сотрудник.ИНН	STRING	Нет	
PH_INSURNUMBER	Сотрудник.Номер страхового свидетельства	STRING	Нет	
PH_SEX	Сотрудник.Пол	STRING	Нет	
PH_BIRTHDAY	Сотрудник.Дата рождения	DATETIME	Нет	

PH_BIRTHPLACE	Сотрудник.Место рождения	STRING	Нет	
PH_NAME	Сотрудник.ФИО	STRING	Нет	
PH_DH1	Сотрудник.Дата начала действия	DATETIME	Нет	
PH_DH2	Сотрудник.Дата окончания действия	DATETIME	Нет	
PH_PHONE	Сотрудник.Телефон	STRING	Нет	
SADR2_ADR	Сотрудник.Адрес(юр.).Адрес	STRING	Нет	
SADR2_F2_ADR	Сотрудник.Адрес(факт.).Адрес	STRING	Нет	
PH_MIX	Сотрудник.Совмещение	INT32	Нет	
SORG2_INN	Сотрудник.Подразделение.Организация.ИНН	STRING	Нет	
SORG2_CODE	Сотрудник.Подразделение.Организация.Код БП	STRING	Нет	
SORG2_NAME	Сотрудник.Подразделение.Организация.Наименование	STRING	Нет	
SORG2_SNAME	Сотрудник.Подразделение.Организация.Краткое наименование	STRING	Нет	
SORG2_KPP	Сотрудник.Подразделение.Организация.КПП	STRING	Нет	
SORG2_ABBR	Сотрудник.Подразделение.Организация.Аббревиатура	STRING	Нет	
SORG2_OGRN	Сотрудник.Подразделение.Организация.ОГРН	STRING	Нет	
SORG2_OKPO	Сотрудник.Подразделение.Организация.ОКПО	STRING	Нет	
SORG2_EXTNAME	Сотрудник.Подразделение.Организация.Строка содержащая наименование	STRING	Нет	
SREGION2_CODE	Сотрудник.Подразделение.Организация.Территория.Код	STRING	Нет	
SREGION2_NAME	Сотрудник.Подразделение.Организация.Территория.Наименование	STRING	Нет	
SREGION2_DH1	Сотрудник.Подразделение.Организация.Территория.Дата начала действия	DATETIME	Нет	
SREGION2_DH2	Сотрудник.Подразделение.Организация.Территория.Дата окончания действия	DATETIME	Нет	
SORG2_CNTPERSON	Сотрудник.Подразделение.Организация.Количество сотрудников	INT32	Нет	
SORG2_ADDRESSU	Сотрудник.Подразделение.Организация.Адрес юридический	STRING	Нет	
SORG2_PHONE	Сотрудник.Подразделение.Организация.Телефон (приемная)	STRING	Нет	
SORG2_FAX	Сотрудник.Подразделение.Организация.Факс	STRING	Нет	
SORG2_EMAIL	Сотрудник.Подразделение.Организация.Электронная почта	STRING	Нет	

SORG2_ADDRESSF	Сотрудник.Подразделение.Организация.Адрес фактический	STRING	Нет	
SORG2_DH1	Сотрудник.Подразделение.Организация.Дата начала действия	DATETIME	Нет	
SORG2_DH2	Сотрудник.Подразделение.Организация.Дата окончания действия	DATETIME	Нет	
SADR4_ADR	Сотрудник.Подразделение.Организация.Адрес(юр.).Адрес	STRING	Нет	
SADRF3_ADR	Сотрудник.Подразделение.Организация.Адрес(факт.).Адрес	STRING	Нет	
SOTDEL1_CODE	Сотрудник.Подразделение.Отдел.Код	STRING	Нет	
SOTDEL1_NAME	Сотрудник.Подразделение.Отдел.Наименование	STRING	Нет	
SOTDEL1_SNAME	Сотрудник.Подразделение.Отдел.Краткое	STRING	Нет	
SOTDEL1_DH1	Сотрудник.Подразделение.Отдел.Дата начала действия	DATETIME	Нет	
SOTDEL1_DH2	Сотрудник.Подразделение.Отдел.Дата окончания действия	DATETIME	Нет	
SADR3_ADR	Сотрудник.Подразделение.Адрес	STRING	Нет	
SDOLG_CODE	Сотрудник.Должность.Код	STRING	Нет	
SDOLG_NAME	Сотрудник.Должность.Наименование	STRING	Нет	
SDOLG_DH1	Сотрудник.Должность.Дата начала действия	DATETIME	Нет	
SDOLG_DH2	Сотрудник.Должность.Дата окончания действия	DATETIME	Нет	
SRANG_CODE	Сотрудник.Ранг.Код	STRING	Нет	
SRANG_NAME	Сотрудник.Ранг.Наименование	STRING	Нет	
SRANG_DH1	Сотрудник.Ранг.Дата начала действия	DATETIME	Нет	
SRANG_DH2	Сотрудник.Ранг.Дата окончания действия	DATETIME	Нет	

DICTPLAN

Поле формата	Поле объекта	Тип	Обязательность	Описание
CODE	Код	STRING	Нет	
NAME	Наименование	STRING	Нет	
DH1	Дата начала действия	DATETIME	Нет	
DH2	Дата окончания действия	DATETIME	Нет	
CONFIRM	Утверждаемый	INT32	Нет	

DICTROSNOV

Поле формата	Поле объекта	Тип	Обязательность	Описание
SROSNOV_CODE	Основание.Код	STRING	Нет	

SROSNV_NAME	Основание.Наименование	STRING	Нет	
SROSNV_DH1	Основание.Дата начала действия	DATETIME	Нет	
SROSNV_DH2	Основание.Дата окончания действия	DATETIME	Нет	
SPLAN_CODE	Раздел.Код	STRING	Нет	
SPLAN_NAME	Раздел.Наименование	STRING	Нет	
SPLAN_DH1	Раздел.Дата начала действия	DATETIME	Нет	
SPLAN_DH2	Раздел.Дата окончания действия	DATETIME	Нет	
SPLAN_CONFIRM	Раздел.Утверждаемый	INT32	Нет	
NOTPLAN	Внеплановый	BOOLEAN	Нет	
SDOCVID_CODE	Вид документа.Код	STRING	Нет	
SDOCVID_NAME	Вид документа.Наименование	STRING	Нет	
SDOCVID_TEMPLAT E	Вид документа.Шаблон	STRING	Нет	

DICTWORKCALC

Поле формата	Поле объекта	Тип	Обязательность	Описание
SWORK_CODE	Вид работы.Код	STRING	Нет	
SWORK_NAME	Вид работы.Наименование	STRING	Нет	
SWORK_DH1	Вид работы.Дата начала действия	DATETIME	Нет	
SWORK_DH2	Вид работы.Дата окончания действия	DATETIME	Нет	
SCALC_CODE	Показатель.Код	STRING	Нет	
SCALC_NAME	Показатель.Наименование	STRING	Нет	
SCALC_CALC_TYPE	Показатель.Тип	STRING	Нет	
SCALC_FORMULA	Показатель.Формула	STRING	Нет	
SCALC_CALC_LATE R	Показатель.Можно вводить позже	STRING	Нет	
SCALC_CALC_AUTO PERSON	Показатель.Автозаполнение по участникам	STRING	Нет	
SCALC_WORK	Показатель.Виды работ	STRING	Нет	
SCALC_DH1	Показатель.Период действия с	DATETIME	Нет	
SCALC_DH2	Показатель.Период действия по	DATETIME	Нет	
SCALC_ORD	Показатель.Порядок	INT32	Нет	

DICTWORKNAR

Поле формата	Поле объекта	Тип	Обязательность	Описание
SWORK_CODE	Вид работы.Код	STRING	Нет	
SWORK_NAME	Вид работы.Наименование	STRING	Нет	

SWORK_DH1	Вид работы.Дата начала действия	DATETIME	Нет	
SWORK_DH2	Вид работы.Дата окончания действия	DATETIME	Нет	
SNAR_CODE	Вид нарушения.Код	STRING	Нет	
SNAR_NAME	Вид нарушения.Наименование	STRING	Нет	
SNAR_DH1	Вид нарушения.Дата начала действия	DATETIME	Нет	
SNAR_DH2	Вид нарушения.Дата окончания действия	DATETIME	Нет	

DICTNAR

Поле формата	Поле объекта	Тип	Обязательность	Описание
SNAR_CODE	Вид нарушения.Код	STRING	Нет	
SNAR_NAME	Вид нарушения.Наименование	STRING	Нет	
SNAR_DH1	Вид нарушения.Дата начала действия	DATETIME	Нет	
SNAR_DH2	Вид нарушения.Дата окончания действия	DATETIME	Нет	
SRESPONS_CODE	Вид ответственности.Код	STRING	Нет	
SRESPONS_NAME	Вид ответственности.Наименование	STRING	Нет	
MIN_VAL	Минимальный штраф/срок	DECIMAL	Нет	
MAX_VAL	Максимальный штраф/срок	DECIMAL	Нет	
SNPA_CODE	НПА.Код	STRING	Нет	
SNPA_NAME	НПА.Наименование	STRING	Нет	
SNPA_SNAME	НПА.Краткое	STRING	Нет	
SNPA_DH1	НПА.Дата начала действия	DATETIME	Нет	
SNPA_DH2	НПА.Дата окончания действия	DATETIME	Нет	
NARRESP	Тип	INT32	Нет	
REF	REF	STRING	Нет	
SARTICLE_CODE	Статьи.Код	STRING	Нет	
SARTICLE_NAME	Статьи.Наименование	STRING	Нет	
SARTICLE_SNAME	Статьи.Краткое	STRING	Нет	
SARTICLE_DH1	Статьи.Дата начала действия	DATETIME	Нет	
SARTICLE_DH2	Статьи.Дата окончания действия	DATETIME	Нет	

DICTRTEMA

Поле формата	Поле объекта	Тип	Обязательность	Описание
SRTEMA_CODE	Тема.Код	STRING	Нет	
SRTEMA_NAME	Тема.Наименование	STRING	Нет	
SRTEMA_DH1	Тема.Дата начала действия	DATETIME	Нет	

SRTEMA_DH2	Тема.Дата окончания действия	DATETIME	Нет	
SRPROG_CODE	Вопрос программы.Код	STRING	Нет	
SRPROG_NAME	Вопрос программы.Наименование	STRING	Нет	
SRPROG_DH1	Вопрос программы.Дата начала действия	DATETIME	Нет	
SRPROG_DH2	Вопрос программы.Дата окончания действия	DATETIME	Нет	

DICTRPROG

Поле формата	Поле объекта	Тип	Обязательность	Описание
SRPROG_CODE	Вопрос программы.Код	STRING	Нет	
SRPROG_NAME	Вопрос программы.Наименование	STRING	Нет	
SRPROG_DH1	Вопрос программы.Дата начала действия	DATETIME	Нет	
SRPROG_DH2	Вопрос программы.Дата окончания действия	DATETIME	Нет	
CONTENT	Содержание	STRING	Нет	
METHOD	Способ контрольных действий	INT32	Нет	
SNPA_CODE	НПА.Код	STRING	Нет	
SNPA_NAME	НПА.Наименование	STRING	Нет	
SNPA_SNAME	НПА.Краткое	STRING	Нет	
SNPA_DH1	НПА.Дата начала действия	DATETIME	Нет	
SNPA_DH2	НПА.Дата окончания действия	DATETIME	Нет	
ARTICLE	Статья, часть, пункт, подпункт, абзац	STRING	Нет	
SRDOC_CODE	Документ.Код	STRING	Нет	
SRDOC_NAME	Документ.Наименование	STRING	Нет	
SRDOC_DH1	Документ.Дата начала действия	DATETIME	Нет	
SRDOC_DH2	Документ.Дата окончания действия	DATETIME	Нет	

DICTRNORM

Поле формата	Поле объекта	Тип	Обязательность	Описание
SRNORM_CODE	Норматив.Код	STRING	Нет	
SRNORM_NAME	Норматив.Наименование	STRING	Нет	
SRNORM_VAL	Норматив.Значение на 1 ед	DECIMAL	Нет	
SRNORM_DH1	Норматив.Период действия с	DATETIME	Нет	
SRNORM_DH2	Норматив.Период действия по	DATETIME	Нет	
SRNORM_UNIT_NAME	Норматив.Ед. изм.	STRING	Нет	
SST_CODE	КОСГУ.Код	STRING	Нет	
SST_NAME	КОСГУ.Наименование	STRING	Нет	

SST_SNAME	КОСГУ.Краткое	STRING	Нет	
SST_DH1	КОСГУ.Дата начала действия	DATETIME	Нет	
SST_DH2	КОСГУ.Дата окончания действия	DATETIME	Нет	

DICTTYPEORG

Поле формата	Поле объекта	Тип	Обязательность	Описание
STYPEORG_CODE	Тип.Код	STRING	Нет	
STYPEORG_NAME	Тип.Наименование	STRING	Нет	
STYPEORG_DH1	Тип.Дата начала действия	DATETIME	Нет	
STYPEORG_DH2	Тип.Дата окончания действия	DATETIME	Нет	
SDOLG_CODE	Должность.Код	STRING	Нет	
SDOLG_NAME	Должность.Наименование	STRING	Нет	
SDOLG_DH1	Должность.Дата начала действия	DATETIME	Нет	
SDOLG_DH2	Должность.Дата окончания действия	DATETIME	Нет	
SOTDEL_CODE	Отдел.Код	STRING	Нет	
SOTDEL_NAME	Отдел.Наименование	STRING	Нет	
SOTDEL_SNAME	Отдел.Краткое	STRING	Нет	
SOTDEL_DH1	Отдел.Дата начала действия	DATETIME	Нет	
SOTDEL_DH2	Отдел.Дата окончания действия	DATETIME	Нет	

DICTCALC

Поле формата	Поле объекта	Тип	Обязательность	Описание
CODE	Код	STRING	Нет	
NAME	Наименование	STRING	Нет	
TYPE	Тип	INT32	Нет	
FORMULA	Формула	STRING	Нет	
RECALC	Пересчитывать	BYTE	Нет	
LATER	Можно вводить позже	BYTE	Нет	
AUTOPERSON	Автозаполнение по участникам	INT32	Нет	
DH1	Период действия с	DATETIME	Нет	
DH2	Период действия по	DATETIME	Нет	
ORD	Порядок	INT32	Нет	

DICTCHECK

Поле формата	Поле объекта	Тип	Обязательность	Описание
SCHECK_FORMULA	Формула.Формула	STRING	Нет	

SCHECK_DH1	Формула.Период действия с	DATETIME	Нет	
SCHECK_DH2	Формула.Период действия по	DATETIME	Нет	
SWORK_CODE	Вид работы.Код	STRING	Нет	
SWORK_NAME	Вид работы.Наименование	STRING	Нет	
SWORK_DH1	Вид работы.Дата начала действия	DATETIME	Нет	
SWORK_DH2	Вид работы.Дата окончания действия	DATETIME	Нет	
ERRMESS	Сообщение об ошибке	STRING	Нет	

DICTINFO

Поле формата	Поле объекта	Тип	Обязательность	Описание
SINFO_CODE	Вид.Код	STRING	Нет	
SINFO_NAME	Вид.Наименование	STRING	Нет	
SORG_INN	Источник.ИНН	STRING	Нет	
SORG_CODE	Источник.Код БП	STRING	Нет	
SORG_NAME	Источник.Наименование	STRING	Нет	
SORG_SNAME	Источник.Краткое наименование	STRING	Нет	
SORG_KPP	Источник.КПП	STRING	Нет	
SORG_ABBR	Источник.Аббревиатура	STRING	Нет	
SORG_OGRN	Источник.ОГРН	STRING	Нет	
SORG_OKPO	Источник.ОКПО	STRING	Нет	
SORG_EXTNAME	Источник.Строка содержащая наименование	STRING	Нет	
SREGION_CODE	Источник.Территория.Код	STRING	Нет	
SREGION_NAME	Источник.Территория.Наименование	STRING	Нет	
SREGION_DH1	Источник.Территория.Дата начала действия	DATETIME	Нет	
SREGION_DH2	Источник.Территория.Дата окончания действия	DATETIME	Нет	
SORG_CNTPERSON	Источник.Количество сотрудников	INT32	Нет	
SORG_ADDRESSU	Источник.Адрес юридический	STRING	Нет	
SORG_PHONE	Источник.Телефон (приемная)	STRING	Нет	
SORG_FAX	Источник.Факс	STRING	Нет	
SORG_EMAIL	Источник.Электронная почта	STRING	Нет	
SORG_ADDRESSF	Источник.Адрес фактический	STRING	Нет	
SORG_DH1	Источник.Дата начала действия	DATETIME	Нет	
SORG_DH2	Источник.Дата окончания действия	DATETIME	Нет	
SADR_ADR	Источник.Адрес(юр.).Адрес	STRING	Нет	

SADRF_ADR	Источник.Адрес(факт.).Адрес	STRING	Нет	
SROSNOV_CODE	Основание.Код	STRING	Нет	
SROSNOV_NAME	Основание.Наименование	STRING	Нет	
SROSNOV_DH1	Основание.Дата начала действия	DATETIME	Нет	
SROSNOV_DH2	Основание.Дата окончания действия	DATETIME	Нет	

DICTACCOUNT

Поле формата	Поле объекта	Тип	Обязательность	Описание
SACCOUNT_CODE	Счет.Код	STRING	Нет	
SACCOUNT_NAME	Счет.Наименование	STRING	Нет	
SACCOUNT_DH1	Счет.Дата начала действия	DATETIME	Нет	
SACCOUNT_DH2	Счет.Дата окончания действия	DATETIME	Нет	
SACCOUNTTYPE_CODE	Тип.Код	STRING	Нет	
SACCOUNTTYPE_NAME	Тип.Наименование	STRING	Нет	
SORGP_INN	Банк.ИНН	STRING	Нет	
SORGP_CODE	Банк.Код БП	STRING	Нет	
SORGP_NAME	Банк.Наименование	STRING	Нет	
SORGP_SNAME	Банк.Краткое наименование	STRING	Нет	
SORGP_KPP	Банк.КПП	STRING	Нет	
SORGP_ABBR	Банк.Аббревиатура	STRING	Нет	
SORGP_OGRN	Банк.ОГРН	STRING	Нет	
SORGP_OKPO	Банк.ОКПО	STRING	Нет	
SORGP_EXTNAME	Банк.Строка содержащая наименование	STRING	Нет	
SREGION_CODE	Банк.Территория.Код	STRING	Нет	
SREGION_NAME	Банк.Территория.Наименование	STRING	Нет	
SREGION_DH1	Банк.Территория.Дата начала действия	DATETIME	Нет	
SREGION_DH2	Банк.Территория.Дата окончания действия	DATETIME	Нет	
SORGP_CNTPERSON	Банк.Количество сотрудников	INT32	Нет	
SORGP_ADDRESSU	Банк.Адрес юридический	STRING	Нет	
SORGP_PHONE	Банк.Телефон (приемная)	STRING	Нет	
SORGP_FAX	Банк.Факс	STRING	Нет	
SORGP_EMAIL	Банк.Электронная почта	STRING	Нет	
SORGP_ADDRESSF	Банк.Адрес фактический	STRING	Нет	
SORGP_DH1	Банк.Дата начала действия	DATETIME	Нет	

SORGP_DH2	Банк.Дата окончания действия	DATETIME	Нет	
SADR_ADR	Банк.Адрес(юр.).Адрес	STRING	Нет	
SADRF_ADR	Банк.Адрес(факт.).Адрес	STRING	Нет	
SORGC_INN	Организация.ИНН	STRING	Нет	
SORGC_CODE	Организация.Код БП	STRING	Нет	
SORGC_NAME	Организация.Наименование	STRING	Нет	
SORGC_SNAME	Организация.Краткое наименование	STRING	Нет	
SORGC_KPP	Организация.КПП	STRING	Нет	
SORGC_ABBR	Организация.Аббревиатура	STRING	Нет	
SORGC_OGRN	Организация.ОГРН	STRING	Нет	
SORGC_OKPO	Организация.ОКПО	STRING	Нет	
SORGC_EXTNAME	Организация.Строка содержащая наименование	STRING	Нет	
SREGION1_CODE	Организация.Территория.Код	STRING	Нет	
SREGION1_NAME	Организация.Территория.Наименование	STRING	Нет	
SREGION1_DH1	Организация.Территория.Дата начала действия	DATETIME	Нет	
SREGION1_DH2	Организация.Территория.Дата окончания действия	DATETIME	Нет	
SORGC_CNTPERSON	Организация.Количество сотрудников	INT32	Нет	
SORGC_ADDRESSU	Организация.Адрес юридический	STRING	Нет	
SORGC_PHONE	Организация.Телефон (приемная)	STRING	Нет	
SORGC_FAX	Организация.Факс	STRING	Нет	
SORGC_EMAIL	Организация.Электронная почта	STRING	Нет	
SORGC_ADDRESSF	Организация.Адрес фактический	STRING	Нет	
SORGC_DH1	Организация.Дата начала действия	DATETIME	Нет	
SORGC_DH2	Организация.Дата окончания действия	DATETIME	Нет	
SADR1_ADR	Организация.Адрес(юр.).Адрес	STRING	Нет	
SADRF1_ADR	Организация.Адрес(факт.).Адрес	STRING	Нет	

DICTPROP

Поле формата	Поле объекта	Тип	Обязательность	Описание
CODE	Код	STRING	Нет	
NAME	Наименование	STRING	Нет	
TYPE	Тип	INT32	Нет	
LIST	LIST	STRING	Нет	

DICT_CODE	DICT_CODE	STRING	Нет	
-----------	-----------	--------	-----	--

DICTORG4

Поле формата	Поле объекта	Тип	Обязательность	Описание
INN	ИНН	STRING	Нет	
CODE	Код БП	STRING	Нет	
NAME	Наименование	STRING	Нет	
SNAME	Краткое наименование	STRING	Нет	
KPP	КПП	STRING	Нет	
ABBR	Аббревиатура	STRING	Нет	
OGRN	ОГРН	STRING	Нет	
OKPO	ОКПО	STRING	Нет	
EXTNAME	Строка содержащая наименование	STRING	Нет	
SREGION_CODE	Территория.Код	STRING	Нет	
SREGION_NAME	Территория.Наименование	STRING	Нет	
SREGION_DH1	Территория.Дата начала действия	DATETIME	Нет	
SREGION_DH2	Территория.Дата окончания действия	DATETIME	Нет	
CNTPERSON	Количество сотрудников	INT32	Нет	
ADDRESSU	Адрес юридический	STRING	Нет	
PHONE	Телефон (приемная)	STRING	Нет	
FAX	Факс	STRING	Нет	
EMAIL	Электронная почта	STRING	Нет	
ADDRESSF	Адрес фактический	STRING	Нет	
DH1	Дата начала действия	DATETIME	Нет	
DH2	Дата окончания действия	DATETIME	Нет	
SADR_ADR	Адрес(юр.).Адрес	STRING	Нет	
SADRF_ADR	Адрес(факт.).Адрес	STRING	Нет	

DICTORG5

Поле формата	Поле объекта	Тип	Обязательность	Описание
SORG_INN	Организация.ИНН	STRING	Нет	
SORG_CODE	Организация.Код БП	STRING	Нет	
SORG_NAME	Организация.Наименование	STRING	Нет	
SORG_SNAME	Организация.Краткое наименование	STRING	Нет	
SORG_KPP	Организация.КПП	STRING	Нет	

SORG_ABBR	Организация.Аббревиатура	STRING	Нет	
SORG_OGRN	Организация.ОГРН	STRING	Нет	
SORG_OKPO	Организация.ОКПО	STRING	Нет	
SORG_EXTNAME	Организация.Строка содержащая наименование	STRING	Нет	
SREGION_CODE	Организация.Территория.Код	STRING	Нет	
SREGION_NAME	Организация.Территория.Наименование	STRING	Нет	
SREGION_DH1	Организация.Территория.Дата начала действия	DATETIME	Нет	
SREGION_DH2	Организация.Территория.Дата окончания действия	DATETIME	Нет	
SORG_CNTPERSON	Организация.Количество сотрудников	INT32	Нет	
SORG_ADDRESSU	Организация.Адрес юридический	STRING	Нет	
SORG_PHONE	Организация.Телефон (приемная)	STRING	Нет	
SORG_FAX	Организация.Факс	STRING	Нет	
SORG_EMAIL	Организация.Электронная почта	STRING	Нет	
SORG_ADDRESSF	Организация.Адрес фактический	STRING	Нет	
SORG_DH1	Организация.Дата начала действия	DATETIME	Нет	
SORG_DH2	Организация.Дата окончания действия	DATETIME	Нет	
SADR_ADR	Организация.Адрес(юр.).Адрес	STRING	Нет	
SADRF_ADR	Организация.Адрес(факт.).Адрес	STRING	Нет	
SOKFS_CODE	ОКФС.Код	STRING	Нет	
SOKFS_NAME	ОКФС.Наименование	STRING	Нет	
SOKFS_DH1	ОКФС.Дата начала действия	DATETIME	Нет	
SOKFS_DH2	ОКФС.Дата окончания действия	DATETIME	Нет	
SOKVED_CODE	ОКВЭД.Код	STRING	Нет	
SOKVED_NAME	ОКВЭД.Наименование	STRING	Нет	
SOKVED_DH1	ОКВЭД.Дата начала действия	DATETIME	Нет	
SOKVED_DH2	ОКВЭД.Дата окончания действия	DATETIME	Нет	
MAIN_OKVED	Основной ОКВЭД	BOOLEAN	Нет	
SOKOPF_CODE	ОКОПФ.Код	STRING	Нет	
SOKOPF_NAME	ОКОПФ.Наименование	STRING	Нет	
SOKOPF_DH1	ОКОПФ.Дата начала действия	DATETIME	Нет	
SOKOPF_DH2	ОКОПФ.Дата окончания действия	DATETIME	Нет	
SKBK_CODE	Глава.Код	STRING	Нет	

SKBK_NAME	Глава.Наименование	STRING	Нет	
SKBK_SNAME	Глава.Краткое	STRING	Нет	
SKBK_DH1	Глава.Дата начала действия	DATETIME	Нет	
SKBK_DH2	Глава.Дата окончания действия	DATETIME	Нет	
SORGFINANCE_INN	Финансирующая организация.ИНН	STRING	Нет	
SORGFINANCE_CODE	Финансирующая организация.Код БП	STRING	Нет	
SORGFINANCE_NAME	Финансирующая организация.Наименование	STRING	Нет	
SORGFINANCE_SNAME	Финансирующая организация.Краткое наименование	STRING	Нет	
SORGFINANCE_KPP	Финансирующая организация.КПП	STRING	Нет	
SORGFINANCE_ABBR	Финансирующая организация.Аббревиатура	STRING	Нет	
SORGFINANCE_OGRN	Финансирующая организация.ОГРН	STRING	Нет	
SORGFINANCE_OKPO	Финансирующая организация.ОКПО	STRING	Нет	
SORGFINANCE_EXTNAME	Финансирующая организация.Строка содержащая наименование	STRING	Нет	
SREGION1_CODE	Финансирующая организация.Территория.Код	STRING	Нет	
SREGION1_NAME	Финансирующая организация.Территория.Наименование	STRING	Нет	
SREGION1_DH1	Финансирующая организация.Территория.Дата начала действия	DATETIME	Нет	
SREGION1_DH2	Финансирующая организация.Территория.Дата окончания действия	DATETIME	Нет	
SORGFINANCE_CNTPERSON	Финансирующая организация.Количество сотрудников	INT32	Нет	
SORGFINANCE_ADDRESSU	Финансирующая организация.Адрес юридический	STRING	Нет	
SORGFINANCE_PHONE	Финансирующая организация.Телефон (приемная)	STRING	Нет	
SORGFINANCE_FAX	Финансирующая организация.Факс	STRING	Нет	
SORGFINANCE_EMAIL	Финансирующая организация.Электронная почта	STRING	Нет	
SORGFINANCE_ADDRESSF	Финансирующая организация.Адрес фактический	STRING	Нет	
SORGFINANCE_DH1	Финансирующая организация.Дата начала действия	DATETIME	Нет	
SORGFINANCE_DH2	Финансирующая организация.Дата	DATETIME	Нет	

	окончания действия			
SADR1_ADR	Финансирующая организация.Адрес(юр.).Адрес	STRING	Нет	
SADRF1_ADR	Финансирующая организация.Адрес(факт.).Адрес	STRING	Нет	

DICTORG6

Поле формата	Поле объекта	Тип	Обязательность	Описание
SORG1_INN	Организация.ИНН	STRING	Нет	
SORG1_CODE	Организация.Код БП	STRING	Нет	
SORG1_NAME	Организация.Наименование	STRING	Нет	
SORG1_SNAME	Организация.Краткое наименование	STRING	Нет	
SORG1_KPP	Организация.КПП	STRING	Нет	
SORG1_ABBR	Организация.Аббревиатура	STRING	Нет	
SORG1_OGRN	Организация.ОГРН	STRING	Нет	
SORG1_OKPO	Организация.ОКПО	STRING	Нет	
SORG1_EXTNAME	Организация.Строка содержащая наименование	STRING	Нет	
SREGION1_CODE	Организация.Территория.Код	STRING	Нет	
SREGION1_NAME	Организация.Территория.Наименование	STRING	Нет	
SREGION1_DH1	Организация.Территория.Дата начала действия	DATETIME	Нет	
SREGION1_DH2	Организация.Территория.Дата окончания действия	DATETIME	Нет	
SORG1_CNTPERSON	Организация.Количество сотрудников	INT32	Нет	
SORG1_ADDRESSU	Организация.Адрес юридический	STRING	Нет	
SORG1_PHONE	Организация.Телефон (приемная)	STRING	Нет	
SORG1_FAX	Организация.Факс	STRING	Нет	
SORG1_EMAIL	Организация.Электронная почта	STRING	Нет	
SORG1_ADDRESSF	Организация.Адрес фактический	STRING	Нет	
SORG1_DH1	Организация.Дата начала действия	DATETIME	Нет	
SORG1_DH2	Организация.Дата окончания действия	DATETIME	Нет	
SADR1_ADR	Организация.Адрес(юр.).Адрес	STRING	Нет	
SADRF1_ADR	Организация.Адрес(факт.).Адрес	STRING	Нет	
SOKFS_CODE	Организация.ОКФС.Код	STRING	Нет	
SOKFS_NAME	Организация.ОКФС.Наименование	STRING	Нет	
SOKFS_DH1	Организация.ОКФС.Дата начала действия	DATETIME	Нет	

SOKFS_DH2	Организация.ОКФС.Дата окончания действия	DATETIME	Нет	
SOKVED_CODE	Организация.ОКВЭД.Код	STRING	Нет	
SOKVED_NAME	Организация.ОКВЭД.Наименование	STRING	Нет	
SOKVED_DH1	Организация.ОКВЭД.Дата начала действия	DATETIME	Нет	
SOKVED_DH2	Организация.ОКВЭД.Дата окончания действия	DATETIME	Нет	
SORG_MAIN_OKVED	Организация.Основной ОКВЭД	BOOLEAN	Нет	
SOKOPF_CODE	Организация.ОКОПФ.Код	STRING	Нет	
SOKOPF_NAME	Организация.ОКОПФ.Наименование	STRING	Нет	
SOKOPF_DH1	Организация.ОКОПФ.Дата начала действия	DATETIME	Нет	
SOKOPF_DH2	Организация.ОКОПФ.Дата окончания действия	DATETIME	Нет	
SKBK_CODE	Организация.Глава.Код	STRING	Нет	
SKBK_NAME	Организация.Глава.Наименование	STRING	Нет	
SKBK_SNAME	Организация.Глава.Краткое	STRING	Нет	
SKBK_DH1	Организация.Глава.Дата начала действия	DATETIME	Нет	
SKBK_DH2	Организация.Глава.Дата окончания действия	DATETIME	Нет	
SORGFINANCE_INN	Организация.Финансирующая организация.ИНН	STRING	Нет	
SORGFINANCE_CODE	Организация.Финансирующая организация.Код БП	STRING	Нет	
SORGFINANCE_NAME	Организация.Финансирующая организация.Наименование	STRING	Нет	
SORGFINANCE_SNAME	Организация.Финансирующая организация.Краткое наименование	STRING	Нет	
SORGFINANCE_KPP	Организация.Финансирующая организация.КПП	STRING	Нет	
SORGFINANCE_ABBR	Организация.Финансирующая организация.Аббревиатура	STRING	Нет	
SORGFINANCE_OGRN	Организация.Финансирующая организация.ОГРН	STRING	Нет	
SORGFINANCE_OKPO	Организация.Финансирующая организация.ОКПО	STRING	Нет	
SORGFINANCE_EXTNAME	Организация.Финансирующая организация.Строка содержащая наименование	STRING	Нет	
SREGION2_CODE	Организация.Финансирующая организация.Территория.Код	STRING	Нет	
SREGION2_NAME	Организация.Финансирующая организация.Территория.Наименование	STRING	Нет	
SREGION2_DH1	Организация.Финансирующая	DATETIME	Нет	

	организация.Территория.Дата начала действия			
SREGION2_DH2	Организация.Финансирующая организация.Территория.Дата окончания действия	DATETIME	Нет	
SORGFINANCE_CNT PERSON	Организация.Финансирующая организация.Количество сотрудников	INT32	Нет	
SORGFINANCE_ADDRESSU	Организация.Финансирующая организация.Адрес юридический	STRING	Нет	
SORGFINANCE_PHONE	Организация.Финансирующая организация.Телефон (приемная)	STRING	Нет	
SORGFINANCE_FAX	Организация.Финансирующая организация.Факс	STRING	Нет	
SORGFINANCE_EMAIL	Организация.Финансирующая организация.Электронная почта	STRING	Нет	
SORGFINANCE_ADDRESSF	Организация.Финансирующая организация.Адрес фактический	STRING	Нет	
SORGFINANCE_DH1	Организация.Финансирующая организация.Дата начала действия	DATETIME	Нет	
SORGFINANCE_DH2	Организация.Финансирующая организация.Дата окончания действия	DATETIME	Нет	
SADR2_ADR	Организация.Финансирующая организация.Адрес(юр.).Адрес	STRING	Нет	
SADRF2_ADR	Организация.Финансирующая организация.Адрес(факт.).Адрес	STRING	Нет	
STYPEORG_CODE	Тип.Код	STRING	Нет	
STYPEORG_NAME	Тип.Наименование	STRING	Нет	
STYPEORG_DH1	Тип.Дата начала действия	DATETIME	Нет	
STYPEORG_DH2	Тип.Дата окончания действия	DATETIME	Нет	
SOTDEL_CODE	Подразделение.Код	STRING	Нет	
SOTDEL_NAME	Подразделение.Наименование	STRING	Нет	
SOTDEL_SNAME	Подразделение.Краткое	STRING	Нет	
SOTDEL_DH1	Подразделение.Дата начала действия	DATETIME	Нет	
SOTDEL_DH2	Подразделение.Дата окончания действия	DATETIME	Нет	
SDOLG_CODE	Должность.Код	STRING	Нет	
SDOLG_NAME	Должность.Наименование	STRING	Нет	
SDOLG_DH1	Должность.Дата начала действия	DATETIME	Нет	
SDOLG_DH2	Должность.Дата окончания действия	DATETIME	Нет	
SORGPRED_INN	Правопредшественник.ИНН	STRING	Нет	
SORGPRED_CODE	Правопредшественник.Код БП	STRING	Нет	
SORGPRED_NAME	Правопредшественник.Наименование	STRING	Нет	

SORGPRED_SNAME	Правопредшественник.Краткое наименование	STRING	Нет	
SORGPRED_KPP	Правопредшественник.КПП	STRING	Нет	
SORGPRED_ABBR	Правопредшественник.Аббревиатура	STRING	Нет	
SORGPRED_OGRN	Правопредшественник.ОГРН	STRING	Нет	
SORGPRED_OKPO	Правопредшественник.ОКПО	STRING	Нет	
SORGPRED_EXTNAME	Правопредшественник.Строка содержащая наименование	STRING	Нет	
SREGION_CODE	Правопредшественник.Территория.Код	STRING	Нет	
SREGION_NAME	Правопредшественник.Территория.Наименование	STRING	Нет	
SREGION_DH1	Правопредшественник.Территория.Дата начала действия	DATETIME	Нет	
SREGION_DH2	Правопредшественник.Территория.Дата окончания действия	DATETIME	Нет	
SORGPRED_CNTPERSON	Правопредшественник.Количество сотрудников	INT32	Нет	
SORGPRED_ADDRESU	Правопредшественник.Адрес юридический	STRING	Нет	
SORGPRED_PHONE	Правопредшественник.Телефон (приемная)	STRING	Нет	
SORGPRED_FAX	Правопредшественник.Факс	STRING	Нет	
SORGPRED_EMAIL	Правопредшественник.Электронная почта	STRING	Нет	
SORGPRED_ADDRESF	Правопредшественник.Адрес фактический	STRING	Нет	
SORGPRED_DH1	Правопредшественник.Дата начала действия	DATETIME	Нет	
SORGPRED_DH2	Правопредшественник.Дата окончания действия	DATETIME	Нет	
SADR_ADR	Правопредшественник.Адрес(юр.).Адрес	STRING	Нет	
SADRF_ADR	Правопредшественник.Адрес(факт.).Адрес	STRING	Нет	

DICTORG7

Поле формата	Поле объекта	Тип	Обязательность	Описание
SORG1_INN	Организация.ИНН	STRING	Нет	
SORG1_CODE	Организация.Код БП	STRING	Нет	
SORG1_NAME	Организация.Наименование	STRING	Нет	
SORG1_SNAME	Организация.Краткое наименование	STRING	Нет	
SORG1_KPP	Организация.КПП	STRING	Нет	
SORG1_ABBR	Организация.Аббревиатура	STRING	Нет	
SORG1_OGRN	Организация.ОГРН	STRING	Нет	

SORG1_OKPO	Организация.ОКПО	STRING	Нет	
SORG1_EXTNAME	Организация.Строка содержащая наименование	STRING	Нет	
SREGION_CODE	Организация.Территория.Код	STRING	Нет	
SREGION_NAME	Организация.Территория.Наименование	STRING	Нет	
SREGION_DH1	Организация.Территория.Дата начала действия	DATETIME	Нет	
SREGION_DH2	Организация.Территория.Дата окончания действия	DATETIME	Нет	
SORG1_CNTPERSON	Организация.Количество сотрудников	INT32	Нет	
SORG1_ADDRESSU	Организация.Адрес юридический	STRING	Нет	
SORG1_PHONE	Организация.Телефон (приемная)	STRING	Нет	
SORG1_FAX	Организация.Факс	STRING	Нет	
SORG1_EMAIL	Организация.Электронная почта	STRING	Нет	
SORG1_ADDRESSF	Организация.Адрес фактический	STRING	Нет	
SORG1_DH1	Организация.Дата начала действия	DATETIME	Нет	
SORG1_DH2	Организация.Дата окончания действия	DATETIME	Нет	
SADR_ADR	Организация.Адрес(юр.).Адрес	STRING	Нет	
SADRF_ADR	Организация.Адрес(факт.).Адрес	STRING	Нет	
SOKFS_CODE	Организация.ОКФС.Код	STRING	Нет	
SOKFS_NAME	Организация.ОКФС.Наименование	STRING	Нет	
SOKFS_DH1	Организация.ОКФС.Дата начала действия	DATETIME	Нет	
SOKFS_DH2	Организация.ОКФС.Дата окончания действия	DATETIME	Нет	
SOKVED_CODE	Организация.ОКВЭД.Код	STRING	Нет	
SOKVED_NAME	Организация.ОКВЭД.Наименование	STRING	Нет	
SOKVED_DH1	Организация.ОКВЭД.Дата начала действия	DATETIME	Нет	
SOKVED_DH2	Организация.ОКВЭД.Дата окончания действия	DATETIME	Нет	
SORG_MAIN_OKVED	Организация.Основной ОКВЭД	BOOLEAN	Нет	
SOKOPF_CODE	Организация.ОКОПФ.Код	STRING	Нет	
SOKOPF_NAME	Организация.ОКОПФ.Наименование	STRING	Нет	
SOKOPF_DH1	Организация.ОКОПФ.Дата начала действия	DATETIME	Нет	
SOKOPF_DH2	Организация.ОКОПФ.Дата окончания действия	DATETIME	Нет	
SKBK_CODE	Организация.Глава.Код	STRING	Нет	
SKBK_NAME	Организация.Глава.Наименование	STRING	Нет	

SKBK_SNAME	Организация.Глава.Краткое	STRING	Нет	
SKBK_DH1	Организация.Глава.Дата начала действия	DATETIME	Нет	
SKBK_DH2	Организация.Глава.Дата окончания действия	DATETIME	Нет	
SORGFINANCE_INN	Организация.Финансирующая организация.ИНН	STRING	Нет	
SORGFINANCE_CODE	Организация.Финансирующая организация.Код БП	STRING	Нет	
SORGFINANCE_NAME	Организация.Финансирующая организация.Наименование	STRING	Нет	
SORGFINANCE_SNAME	Организация.Финансирующая организация.Краткое наименование	STRING	Нет	
SORGFINANCE_KPP	Организация.Финансирующая организация.КПП	STRING	Нет	
SORGFINANCE_ABBR	Организация.Финансирующая организация.Аббревиатура	STRING	Нет	
SORGFINANCE_OGRN	Организация.Финансирующая организация.ОГРН	STRING	Нет	
SORGFINANCE_OKPO	Организация.Финансирующая организация.ОКПО	STRING	Нет	
SORGFINANCE_EXTNAME	Организация.Финансирующая организация.Строка содержащая наименование	STRING	Нет	
SREGION1_CODE	Организация.Финансирующая организация.Территория.Код	STRING	Нет	
SREGION1_NAME	Организация.Финансирующая организация.Территория.Наименование	STRING	Нет	
SREGION1_DH1	Организация.Финансирующая организация.Территория.Дата начала действия	DATETIME	Нет	
SREGION1_DH2	Организация.Финансирующая организация.Территория.Дата окончания действия	DATETIME	Нет	
SORGFINANCE_CNTPERSON	Организация.Финансирующая организация.Количество сотрудников	INT32	Нет	
SORGFINANCE_ADDRESSU	Организация.Финансирующая организация.Адрес юридический	STRING	Нет	
SORGFINANCE_PHONE	Организация.Финансирующая организация.Телефон (приемная)	STRING	Нет	
SORGFINANCE_FAX	Организация.Финансирующая организация.Факс	STRING	Нет	
SORGFINANCE_EMAIL	Организация.Финансирующая организация.Электронная почта	STRING	Нет	
SORGFINANCE_ADDRESSF	Организация.Финансирующая организация.Адрес фактический	STRING	Нет	
SORGFINANCE_DH1	Организация.Финансирующая организация.Дата начала действия	DATETIME	Нет	

SORGFINANCE_DH2	Организация.Финансирующая организация.Дата окончания действия	DATETIME	Нет	
SADR1_ADR	Организация.Финансирующая организация.Адрес(юр.).Адрес	STRING	Нет	
SADRF1_ADR	Организация.Финансирующая организация.Адрес(факт.).Адрес	STRING	Нет	
STYPEORG_CODE	Тип.Код	STRING	Нет	
STYPEORG_NAME	Тип.Наименование	STRING	Нет	
STYPEORG_DH1	Тип.Дата начала действия	DATETIME	Нет	
STYPEORG_DH2	Тип.Дата окончания действия	DATETIME	Нет	
SOTDEL_CODE	Подразделение.Код	STRING	Нет	
SOTDEL_NAME	Подразделение.Наименование	STRING	Нет	
SOTDEL_SNAME	Подразделение.Краткое	STRING	Нет	
SOTDEL_DH1	Подразделение.Дата начала действия	DATETIME	Нет	
SOTDEL_DH2	Подразделение.Дата окончания действия	DATETIME	Нет	
PH_CODE	Сотрудник.Табельный номер	INT32	Нет	
PH_LASTNAME	Сотрудник.Фамилия	STRING	Нет	
PH_FIRSTNAME	Сотрудник.Имя	STRING	Нет	
PH_PATRONYMIC	Сотрудник.Отчество	STRING	Нет	
PH_PASSPORT	Сотрудник.Паспортные данные	STRING	Нет	
PH_INN	Сотрудник.ИНН	STRING	Нет	
PH_INSURNUMBER	Сотрудник.Номер страхового свидетельства	STRING	Нет	
PH_SEX	Сотрудник.Пол	STRING	Нет	
PH_BIRTHDAY	Сотрудник.Дата рождения	DATETIME	Нет	
PH_BIRTHPLACE	Сотрудник.Место рождения	STRING	Нет	
PH_NAME	Сотрудник.ФИО	STRING	Нет	
PH_DH1	Сотрудник.Дата начала действия	DATETIME	Нет	
PH_DH2	Сотрудник.Дата окончания действия	DATETIME	Нет	
PH_PHONE	Сотрудник.Телефон	STRING	Нет	
SADR2_ADR	Сотрудник.Адрес(юр.).Адрес	STRING	Нет	
SADRF2_ADR	Сотрудник.Адрес(факт.).Адрес	STRING	Нет	
PH_MIX	Сотрудник.Совмещение	INT32	Нет	
SORG2_INN	Сотрудник.Подразделение.Организация.ИНН	STRING	Нет	
SORG2_CODE	Сотрудник.Подразделение.Организация.Код БП	STRING	Нет	

SORG2_NAME	Сотрудник.Подразделение.Организация.Наименование	STRING	Нет	
SORG2_SNAME	Сотрудник.Подразделение.Организация.Краткое наименование	STRING	Нет	
SORG2_KPP	Сотрудник.Подразделение.Организация.КПП	STRING	Нет	
SORG2_ABBR	Сотрудник.Подразделение.Организация.Аббревиатура	STRING	Нет	
SORG2_OGRN	Сотрудник.Подразделение.Организация.ОГРН	STRING	Нет	
SORG2_OKPO	Сотрудник.Подразделение.Организация.ОКПО	STRING	Нет	
SORG2_EXTNAME	Сотрудник.Подразделение.Организация.Строка содержащая наименование	STRING	Нет	
SREGION2_CODE	Сотрудник.Подразделение.Организация.Территория.Код	STRING	Нет	
SREGION2_NAME	Сотрудник.Подразделение.Организация.Территория.Наименование	STRING	Нет	
SREGION2_DH1	Сотрудник.Подразделение.Организация.Территория.Дата начала действия	DATETIME	Нет	
SREGION2_DH2	Сотрудник.Подразделение.Организация.Территория.Дата окончания действия	DATETIME	Нет	
SORG2_CNTPERSON	Сотрудник.Подразделение.Организация.Количество сотрудников	INT32	Нет	
SORG2_ADDRESSU	Сотрудник.Подразделение.Организация.Адрес юридический	STRING	Нет	
SORG2_PHONE	Сотрудник.Подразделение.Организация.Телефон (приемная)	STRING	Нет	
SORG2_FAX	Сотрудник.Подразделение.Организация.Факс	STRING	Нет	
SORG2_EMAIL	Сотрудник.Подразделение.Организация.Электронная почта	STRING	Нет	
SORG2_ADDRESSF	Сотрудник.Подразделение.Организация.Адрес фактический	STRING	Нет	
SORG2_DH1	Сотрудник.Подразделение.Организация.Дата начала действия	DATETIME	Нет	
SORG2_DH2	Сотрудник.Подразделение.Организация.Дата окончания действия	DATETIME	Нет	
SADR4_ADR	Сотрудник.Подразделение.Организация.Адрес(юр.).Адрес	STRING	Нет	
SADRF3_ADR	Сотрудник.Подразделение.Организация.Адрес(факт.).Адрес	STRING	Нет	
SOTDEL1_CODE	Сотрудник.Подразделение.Отдел.Код	STRING	Нет	
SOTDEL1_NAME	Сотрудник.Подразделение.Отдел.Наименование	STRING	Нет	
SOTDEL1_SNAME	Сотрудник.Подразделение.Отдел.Краткое	STRING	Нет	

SOTDEL1_DH1	Сотрудник.Подразделение.Отдел.Дата начала действия	DATETIME	Нет	
SOTDEL1_DH2	Сотрудник.Подразделение.Отдел.Дата окончания действия	DATETIME	Нет	
SADR3_ADR	Сотрудник.Подразделение.Адрес	STRING	Нет	
SDOLG_CODE	Сотрудник.Должность.Код	STRING	Нет	
SDOLG_NAME	Сотрудник.Должность.Наименование	STRING	Нет	
SDOLG_DH1	Сотрудник.Должность.Дата начала действия	DATETIME	Нет	
SDOLG_DH2	Сотрудник.Должность.Дата окончания действия	DATETIME	Нет	
SRANG_CODE	Сотрудник.Классный чин.Код	STRING	Нет	
SRANG_NAME	Сотрудник.Классный чин.Наименование	STRING	Нет	
SRANG_DH1	Сотрудник.Классный чин.Дата начала действия	DATETIME	Нет	
SRANG_DH2	Сотрудник.Классный чин.Дата окончания действия	DATETIME	Нет	
SWORK_CODE	Сотрудник.Виды работ.Код	STRING	Нет	
SWORK_NAME	Сотрудник.Виды работ.Наименование	STRING	Нет	
SWORK_DH1	Сотрудник.Виды работ.Дата начала действия	DATETIME	Нет	
SWORK_DH2	Сотрудник.Виды работ.Дата окончания действия	DATETIME	Нет	

DICTPERSON2

Поле формата	Поле объекта	Тип	Обязательность	Описание
CODE	Табельный номер	INT32	Нет	
LASTNAME	Фамилия	STRING	Нет	
FIRSTNAME	Имя	STRING	Нет	
PATRONYMIC	Отчество	STRING	Нет	
PASSPORT	Паспортные данные	STRING	Нет	
INN	ИНН	STRING	Нет	
INSURNUMBER	Номер страхового свидетельства	STRING	Нет	
SEX	Пол	STRING	Нет	
BIRTHDAY	Дата рождения	DATETIME	Нет	
BIRTHPLACE	Место рождения	STRING	Нет	
NAME	ФИО	STRING	Нет	
DH1	Дата начала действия	DATETIME	Нет	
DH2	Дата окончания действия	DATETIME	Нет	

PHONE	Телефон	STRING	Нет	
SADR_ADR	Адрес(юр.).Адрес	STRING	Нет	
SADRF_ADR	Адрес(факт.).Адрес	STRING	Нет	
MIX	Совмещение	INT32	Нет	
SORG_INN	Подразделение.Организация.ИНН	STRING	Нет	
SORG_CODE	Подразделение.Организация.Код БП	STRING	Нет	
SORG_NAME	Подразделение.Организация.Наименование	STRING	Нет	
SORG_SNAME	Подразделение.Организация.Краткое наименование	STRING	Нет	
SORG_KPP	Подразделение.Организация.КПП	STRING	Нет	
SORG_ABBR	Подразделение.Организация.Аббревиатура	STRING	Нет	
SORG_OGRN	Подразделение.Организация.ОГРН	STRING	Нет	
SORG_OKPO	Подразделение.Организация.ОКПО	STRING	Нет	
SORG_EXTNAME	Подразделение.Организация.Строка содержащая наименование	STRING	Нет	
SREGION_CODE	Подразделение.Организация.Территория.Код	STRING	Нет	
SREGION_NAME	Подразделение.Организация.Территория.Наименование	STRING	Нет	
SREGION_DH1	Подразделение.Организация.Территория.Дата начала действия	DATETIME	Нет	
SREGION_DH2	Подразделение.Организация.Территория.Дата окончания действия	DATETIME	Нет	
SORG_CNTPERSON	Подразделение.Организация.Количество сотрудников	INT32	Нет	
SORG_ADDRESSU	Подразделение.Организация.Адрес юридический	STRING	Нет	
SORG_PHONE	Подразделение.Организация.Телефон (приемная)	STRING	Нет	
SORG_FAX	Подразделение.Организация.Факс	STRING	Нет	
SORG_EMAIL	Подразделение.Организация.Электронная почта	STRING	Нет	
SORG_ADDRESSF	Подразделение.Организация.Адрес фактический	STRING	Нет	
SORG_DH1	Подразделение.Организация.Дата начала действия	DATETIME	Нет	
SORG_DH2	Подразделение.Организация.Дата окончания действия	DATETIME	Нет	
SADR2_ADR	Подразделение.Организация.Адрес(юр.).Адрес	STRING	Нет	
SADRF1_ADR	Подразделение.Организация.Адрес(факт.).Адрес	STRING	Нет	

SOTDEL_CODE	Подразделение.Отдел.Код	STRING	Нет	
SOTDEL_NAME	Подразделение.Отдел.Наименование	STRING	Нет	
SOTDEL_SNAME	Подразделение.Отдел.Краткое	STRING	Нет	
SOTDEL_DH1	Подразделение.Отдел.Дата начала действия	DATETIME	Нет	
SOTDEL_DH2	Подразделение.Отдел.Дата окончания действия	DATETIME	Нет	
SADR1_ADR	Подразделение.Адрес	STRING	Нет	

DICTPERSON3

Поле формата	Поле объекта	Тип	Обязательность	Описание
PH_CODE	Сотрудник.Табельный номер	INT32	Нет	
PH_LASTNAME	Сотрудник.Фамилия	STRING	Нет	
PH_FIRSTNAME	Сотрудник.Имя	STRING	Нет	
PH_PATRONYMIC	Сотрудник.Отчество	STRING	Нет	
PH_PASSPORT	Сотрудник.Паспортные данные	STRING	Нет	
PH_INN	Сотрудник.ИНН	STRING	Нет	
PH_INSURNUMBER	Сотрудник.Номер страхового свидетельства	STRING	Нет	
PH_SEX	Сотрудник.Пол	STRING	Нет	
PH_BIRTHDAY	Сотрудник.Дата рождения	DATETIME	Нет	
PH_BIRTHPLACE	Сотрудник.Место рождения	STRING	Нет	
PH_NAME	Сотрудник.ФИО	STRING	Нет	
PH_DH1	Сотрудник.Дата начала действия	DATETIME	Нет	
PH_DH2	Сотрудник.Дата окончания действия	DATETIME	Нет	
PH_PHONE	Сотрудник.Телефон	STRING	Нет	
SADR_ADR	Сотрудник.Адрес(юр.).Адрес	STRING	Нет	
SADRF_ADR	Сотрудник.Адрес(факт.).Адрес	STRING	Нет	
PH_MIX	Сотрудник.Совмещение	INT32	Нет	
SORG_INN	Сотрудник.Подразделение.Организация.ИНН	STRING	Нет	
SORG_CODE	Сотрудник.Подразделение.Организация.Код БП	STRING	Нет	
SORG_NAME	Сотрудник.Подразделение.Организация.Наименование	STRING	Нет	
SORG_SNAME	Сотрудник.Подразделение.Организация.Краткое наименование	STRING	Нет	
SORG_KPP	Сотрудник.Подразделение.Организация.КПП	STRING	Нет	
SORG_ABBR	Сотрудник.Подразделение.Организация.Абб	STRING	Нет	

	ревиатура			
SORG_OGRN	Сотрудник.Подразделение.Организация.ОГРН	STRING	Нет	
SORG_OKPO	Сотрудник.Подразделение.Организация.ОКПО	STRING	Нет	
SORG_EXTNAME	Сотрудник.Подразделение.Организация.Строка содержащая наименование	STRING	Нет	
SREGION_CODE	Сотрудник.Подразделение.Организация.Территория.Код	STRING	Нет	
SREGION_NAME	Сотрудник.Подразделение.Организация.Территория.Наименование	STRING	Нет	
SREGION_DH1	Сотрудник.Подразделение.Организация.Территория.Дата начала действия	DATETIME	Нет	
SREGION_DH2	Сотрудник.Подразделение.Организация.Территория.Дата окончания действия	DATETIME	Нет	
SORG_CNTPERSON	Сотрудник.Подразделение.Организация.Количество сотрудников	INT32	Нет	
SORG_ADDRESSU	Сотрудник.Подразделение.Организация.Адрес юридический	STRING	Нет	
SORG_PHONE	Сотрудник.Подразделение.Организация.Телефон (приемная)	STRING	Нет	
SORG_FAX	Сотрудник.Подразделение.Организация.Факс	STRING	Нет	
SORG_EMAIL	Сотрудник.Подразделение.Организация.Электронная почта	STRING	Нет	
SORG_ADDRESSF	Сотрудник.Подразделение.Организация.Адрес фактический	STRING	Нет	
SORG_DH1	Сотрудник.Подразделение.Организация.Дата начала действия	DATETIME	Нет	
SORG_DH2	Сотрудник.Подразделение.Организация.Дата окончания действия	DATETIME	Нет	
SADR2_ADR	Сотрудник.Подразделение.Организация.Адрес(юр.).Адрес	STRING	Нет	
SADRF1_ADR	Сотрудник.Подразделение.Организация.Адрес(факт.).Адрес	STRING	Нет	
SOTDEL_CODE	Сотрудник.Подразделение.Отдел.Код	STRING	Нет	
SOTDEL_NAME	Сотрудник.Подразделение.Отдел.Наименование	STRING	Нет	
SOTDEL_SNAME	Сотрудник.Подразделение.Отдел.Краткое	STRING	Нет	
SOTDEL_DH1	Сотрудник.Подразделение.Отдел.Дата начала действия	DATETIME	Нет	
SOTDEL_DH2	Сотрудник.Подразделение.Отдел.Дата окончания действия	DATETIME	Нет	
SADR1_ADR	Сотрудник.Подразделение.Адрес	STRING	Нет	
SDOLG_CODE	Должность.Код	STRING	Нет	

SDOLG_NAME	Должность.Наименование	STRING	Нет	
SDOLG_DH1	Должность.Дата начала действия	DATETIME	Нет	
SDOLG_DH2	Должность.Дата окончания действия	DATETIME	Нет	
SRANG_CODE	Классный чин.Код	STRING	Нет	
SRANG_NAME	Классный чин.Наименование	STRING	Нет	
SRANG_DH1	Классный чин.Дата начала действия	DATETIME	Нет	
SRANG_DH2	Классный чин.Дата окончания действия	DATETIME	Нет	
SWORK_CODE	Виды работ.Код	STRING	Нет	
SWORK_NAME	Виды работ.Наименование	STRING	Нет	
SWORK_DH1	Виды работ.Дата начала действия	DATETIME	Нет	
SWORK_DH2	Виды работ.Дата окончания действия	DATETIME	Нет	

DICTNPA

Поле формата	Поле объекта	Тип	Обязательность	Описание
CODE	Код	STRING	Нет	
NAME	Наименование	STRING	Нет	
SNAME	Краткое	STRING	Нет	
EXTNAME	Строка содержащая НПА	STRING	Нет	

DICTSORGFULL

Поле формата	Поле объекта	Тип	Обязательность	Описание
INN	ИНН	STRING	Нет	
CODE	Код	STRING	Нет	
NAME	Наименование	STRING	Нет	
SNAME	Краткое наименование	STRING	Нет	
ABBR	Аббревиатура	STRING	Нет	
KPP	КПП	STRING	Нет	
OGRN	ОГРН	STRING	Нет	
OKPO	ОКПО	STRING	Нет	
S_OKFS	ОКФС	INT32	Нет	
S_OKOPF	ОКОПФ	INT32	Нет	
S_KBK	Глава	INT32	Нет	
S_REGION	Территория	INT32	Нет	
S_ORG	Финансирующая организация	INT32	Нет	
STAMP	STAMP	BYTE[]	Нет	

ROW_ID	ROW_ID	GUID	Нет	
--------	--------	------	-----	--

DICTSREGIONFULL

Поле формата	Поле объекта	Тип	Обязательность	Описание
CODE	Код	STRING	Нет	
NAME	Наименование	STRING	Нет	
OKATO	OKATO	STRING	Нет	
DH1	с	DATETIME	Нет	
DH2	по	DATETIME	Нет	
STAMP	STAMP	BYTE[]	Нет	

DICTSCALCFULL

Поле формата	Поле объекта	Тип	Обязательность	Описание
CODE	Код	STRING	Нет	
NAME	Наименование	STRING	Нет	
ORD	Порядок	INT32	Нет	
TYPE	Тип	BYTE	Нет	
FORMULA	Формула	STRING	Нет	
RECALC	Пересчитывать	BOOLEAN	Нет	
LATER	Можно вводить позже	BOOLEAN	Нет	
AUTOPERSON	Автозаполнение по участникам	BYTE	Нет	
DH1	с	DATETIME	Нет	
DH2	по	DATETIME	Нет	
STAMP	STAMP	BYTE[]	Нет	

DICTSRTEMAFULL

Поле формата	Поле объекта	Тип	Обязательность	Описание
CODE	Код	STRING	Нет	
NAME	Наименование	STRING	Нет	
DH1	с	DATETIME	Нет	
DH2	по	DATETIME	Нет	
STAMP	STAMP	BYTE[]	Нет	
SNAME	Краткое наименование	STRING	Нет	

DICTSWORKFULL

Поле формата	Поле объекта	Тип	Обязательность	Описание
CODE	Код	STRING	Нет	

NAME	Наименование	STRING	Нет	
DH1	с	DATETIME	Нет	
DH2	по	DATETIME	Нет	
STAMP	STAMP	BYTE[]	Нет	

DICTSRPROGFULL

Поле формата	Поле объекта	Тип	Обязательность	Описание
CODE	Код	STRING	Нет	
NAME	Наименование	STRING	Нет	
CONTENT	Содержание	STRING	Нет	
DH1	с	DATETIME	Нет	
DH2	по	DATETIME	Нет	
STAMP	STAMP	BYTE[]	Нет	
METHOD	Способ контрольных действий	INT16	Нет	

DICTSROSNOVFULL

Поле формата	Поле объекта	Тип	Обязательность	Описание
CODE	Код	STRING	Нет	
NAME	Наименование	STRING	Нет	
DH1	с	DATETIME	Нет	
DH2	по	DATETIME	Нет	
STAMP	STAMP	BYTE[]	Нет	

DICTSPLANFULL

Поле формата	Поле объекта	Тип	Обязательность	Описание
CODE	Код	STRING	Нет	
NAME	Наименование	STRING	Нет	
DH1	с	DATETIME	Нет	
DH2	по	DATETIME	Нет	
STAMP	STAMP	BYTE[]	Нет	
CONFIRM	Утверждаемый	BYTE	Нет	

DICTSPLANPROJFULL

Поле формата	Поле объекта	Тип	Обязательность	Описание
CODE	Код	STRING	Нет	
NAME	Наименование	STRING	Нет	
DH1	с	DATETIME	Нет	

DH2	по	DATETIME	Нет	
STATUS	STATUS	INT16	Нет	
CNTMAINPAID	CNTMAINPAID	INT16	Нет	
CNTADDDPAID	CNTADDDPAID	INT16	Нет	
CNTLEAVE	CNTLEAVE	INT16	Нет	
S_ORG	Проверяющая	INT32	Нет	
STAMP	STAMP	BYTE[]	Нет	
DT	Дата утверждения плана	DATETIME	Нет	

DICTSOTDELFULL

Поле формата	Поле объекта	Тип	Обязательность	Описание
CODE	Код	STRING	Нет	
NAME	Наименование	STRING	Нет	
SNAME	Краткое наименование	STRING	Нет	
DH1	с	DATETIME	Нет	
DH2	по	DATETIME	Нет	
STAMP	STAMP	BYTE[]	Нет	

DICTSPROPFULL

Поле формата	Поле объекта	Тип	Обязательность	Описание
CODE	Ключевое слово	STRING	Нет	
NAME	Наименование	STRING	Нет	
TYPE	Тип	BYTE	Нет	
STAMP	STAMP	BYTE[]	Нет	
DICT_CODE	DICT_CODE	STRING	Нет	
LIST	LIST	STRING	Нет	

DICTSDOCVIDFULL

Поле формата	Поле объекта	Тип	Обязательность	Описание
CODE	Код	STRING	Нет	
NAME	Наименование	STRING	Нет	
STAMP	STAMP	BYTE[]	Нет	
TYPE	Тип	BYTE	Нет	
OKUD	ОКУД	STRING	Нет	
FILES	Файл	INT32	Нет	
AUTOCORR	Автозаполнение	BYTE	Нет	

DIRECTORC	DIRECTORC	BOOLEAN	Нет	
S_ORGC	S_ORGC	INT32	Нет	
S_OTDELC	S_OTDELC	INT32	Нет	
S_PERSONC	S_PERSONC	INT32	Нет	
AUTOSIGN	Подписал	BYTE	Нет	
NUMDOCVID	В пределах вида документа	BOOLEAN	Нет	
NUMMASK	Маска номера документа	STRING	Нет	
AUTOSIGNFORMULA	AUTOSIGNFORMULA	STRING	Нет	

DICTSPERSONFULL

Поле формата	Поле объекта	Тип	Обязательность	Описание
CODE	Таб.н.	INT32	Нет	
LASTNAME	Фамилия	STRING	Нет	
FIRSTNAME	Имя	STRING	Нет	
PATRONYMIC	Отчество	STRING	Нет	
PASSPORT	PASSPORT	STRING	Нет	
INN	ИНН	STRING	Нет	
INSURNUMBER	INSURNUMBER	STRING	Нет	
SEX	SEX	STRING	Нет	
STAMP	STAMP	BYTE[]	Нет	
USERID	Пользователь БД	INT32	Нет	
BIRTHDAY	BIRTHDAY	DATETIME	Нет	
BIRTHPLACE	BIRTHPLACE	STRING	Нет	
ROW_ID	ROW_ID	GUID	Нет	

DICTSRNORMFULL

Поле формата	Поле объекта	Тип	Обязательность	Описание
CODE	Код	STRING	Нет	
NAME	Наименование	STRING	Нет	
VAL	Значение на 1 ед	DECIMAL	Нет	
DH1	с	DATETIME	Нет	
DH2	по	DATETIME	Нет	
STAMP	STAMP	BYTE[]	Нет	
UNIT	Ед.изм.	INT16	Нет	

DICTSOKFSFULL

Поле формата	Поле объекта	Тип	Обязательность	Описание
CODE	Код	STRING	Нет	
NAME	Наименование	STRING	Нет	
DH1	с	DATETIME	Нет	
DH2	по	DATETIME	Нет	
STAMP	STAMP	BYTE[]	Нет	

DICTSOKVEDFULL

Поле формата	Поле объекта	Тип	Обязательность	Описание
CODE	Код	STRING	Нет	
NAME	Наименование	STRING	Нет	
DH1	с	DATETIME	Нет	
DH2	по	DATETIME	Нет	
STAMP	STAMP	BYTE[]	Нет	

DICTSOKOPFSFULL

Поле формата	Поле объекта	Тип	Обязательность	Описание
CODE	Код	STRING	Нет	
NAME	Наименование	STRING	Нет	
DH1	с	DATETIME	Нет	
DH2	по	DATETIME	Нет	
STAMP	STAMP	BYTE[]	Нет	

DICTSMINVOFULL

Поле формата	Поле объекта	Тип	Обязательность	Описание
CODE	Код	STRING	Нет	
NAME	Наименование	STRING	Нет	
SNAME	Краткое наименование	STRING	Нет	
DH1	с	DATETIME	Нет	
DH2	по	DATETIME	Нет	
STAMP	STAMP	BYTE[]	Нет	

DICTSTYPEORGFULL

Поле формата	Поле объекта	Тип	Обязательность	Описание
CODE	Код	STRING	Нет	
NAME	Наименование	STRING	Нет	

DH1	с	DATETIME	Нет	
DH2	по	DATETIME	Нет	
STAMP	STAMP	BYTE[]	Нет	

DICTSDOLGFULL

Поле формата	Поле объекта	Тип	Обязательность	Описание
CODE	Код	STRING	Нет	
NAME	Наименование	STRING	Нет	
DH1	с	DATETIME	Нет	
DH2	по	DATETIME	Нет	
STAMP	STAMP	BYTE[]	Нет	

DICTSNARFULL

Поле формата	Поле объекта	Тип	Обязательность	Описание
CODE	Код	STRING	Нет	
NAME	Наименование	STRING	Нет	
DH1	с	DATETIME	Нет	
DH2	по	DATETIME	Нет	
STAMP	STAMP	BYTE[]	Нет	

DICTSNPAFULL

Поле формата	Поле объекта	Тип	Обязательность	Описание
CODE	Код	STRING	Нет	
NAME	Наименование	STRING	Нет	
SNAME	Краткое наименование	STRING	Нет	
DH1	с	DATETIME	Нет	
DH2	по	DATETIME	Нет	
STAMP	STAMP	BYTE[]	Нет	
FILES	Файл	INT32	Нет	

DICTSRESPONFULL

Поле формата	Поле объекта	Тип	Обязательность	Описание
CODE	Код	STRING	Нет	
NAME	Наименование	STRING	Нет	
STAMP	STAMP	BYTE[]	Нет	

DICTSRDOCFULL

Поле формата	Поле объекта	Тип	Обязательность	Описание
--------------	--------------	-----	----------------	----------

CODE	Код	STRING	Нет	
NAME	Наименование	STRING	Нет	
DH1	с	DATETIME	Нет	
DH2	по	DATETIME	Нет	
STAMP	STAMP	BYTE[]	Нет	

DICTSSTFULL

Поле формата	Поле объекта	Тип	Обязательность	Описание
CODE	Код	STRING	Нет	
NAME	Наименование	STRING	Нет	
SNAME	Краткое наименование	STRING	Нет	
DH1	с	DATETIME	Нет	
DH2	по	DATETIME	Нет	
STAMP	STAMP	BYTE[]	Нет	

DICTSRANGFULL

Поле формата	Поле объекта	Тип	Обязательность	Описание
CODE	Код	STRING	Нет	
NAME	Наименование	STRING	Нет	
DH1	с	DATETIME	Нет	
DH2	по	DATETIME	Нет	
STAMP	STAMP	BYTE[]	Нет	

DICTSOKSMFULL

Поле формата	Поле объекта	Тип	Обязательность	Описание
CODE	Код	STRING	Нет	
NAME	Наименование	STRING	Нет	
S_NAME	S_NAME	STRING	Нет	

DICTSKLADRFULL

Поле формата	Поле объекта	Тип	Обязательность	Описание
CODE	Код	STRING	Нет	
NAME	Наименование	STRING	Нет	
SOCR	SOCR	STRING	Нет	
P_INDEX	P_INDEX	STRING	Нет	
GNINMB	GNINMB	STRING	Нет	
UNO	UNO	STRING	Нет	

OCATD	OCATD	STRING	Нет	
KORP	KORP	STRING	Нет	
TYPE	TYPE	INT16	Нет	
USER_ADDED	USER_ADDED	INT16	Нет	

DICTSADRFULL

Поле формата	Поле объекта	Тип	Обязательность	Описание
HOUSE	Дом	STRING	Нет	
CORP	Корпус	STRING	Нет	
FLAT	Квартира	STRING	Нет	
ADDTEXT	Дополнительно	STRING	Нет	
STAMP	STAMP	BYTE[]	Нет	

DICTSVALFULL

Поле формата	Поле объекта	Тип	Обязательность	Описание
CODE	Код	STRING	Нет	
NAME	Наименование	STRING	Нет	
SNAME	Краткое наименование	STRING	Нет	
STAMP	STAMP	BYTE[]	Нет	

DICTSINFOFULL

Поле формата	Поле объекта	Тип	Обязательность	Описание
CODE	Код	STRING	Нет	
NAME	Наименование	STRING	Нет	
S_ORG	S_ORG	INT32	Нет	
STAMP	STAMP	BYTE[]	Нет	
S_ROSN OV	S_ROSN OV	INT32	Нет	

DICTSDELOFULL

Поле формата	Поле объекта	Тип	Обязательность	Описание
CODE	Код	STRING	Нет	
NAME	Наименование	STRING	Нет	
DSROK	DSROK	DATETIME	Нет	
STAMP	STAMP	BYTE[]	Нет	
DTARCH	DTARCH	DATETIME	Нет	
FILES	FILES	INT32	Нет	

DICTSTASKFULL

Поле формата	Поле объекта	Тип	Обязательность	Описание
CODE	Код	STRING	Нет	
NAME	Наименование	STRING	Нет	
S_PERSON	S_PERSON	INT32	Нет	
PERSONFORMULA	PERSONFORMULA	STRING	Нет	
DURATION	DURATION	INT32	Нет	
NDAYS	NDAYS	BYTE	Нет	
ADDINFO	ADDINFO	STRING	Нет	
BEGINWARN	BEGINWARN	INT32	Нет	
BEGINFORMULA	BEGINFORMULA	STRING	Нет	
BREAKCOND	BREAKCOND	STRING	Нет	
RESUMECOND	RESUMECOND	STRING	Нет	
ENDWARN	ENDWARN	INT32	Нет	
ENDFORMULA	ENDFORMULA	STRING	Нет	
DH1	с	DATETIME	Нет	
DH2	по	DATETIME	Нет	
STAMP	STAMP	BYTE[]	Нет	
BEGINIGNOREDOC	BEGINIGNOREDOC	BOOLEAN	Нет	
ENDIGNOREDOC	ENDIGNOREDOC	BOOLEAN	Нет	

DICTSPODRAZDELFULL

Поле формата	Поле объекта	Тип	Обязательность	Описание
CODE	Код	STRING	Нет	
NAME	Наименование	STRING	Нет	
SNAME	Краткое наименование	STRING	Нет	
DH1	с	DATETIME	Нет	
DH2	по	DATETIME	Нет	
STAMP	STAMP	BYTE[]	Нет	

DICTSCSTFULL

Поле формата	Поле объекта	Тип	Обязательность	Описание
CODE	Код	STRING	Нет	
NAME	Наименование	STRING	Нет	
SNAME	Краткое наименование	STRING	Нет	
DH1	с	DATETIME	Нет	

DH2	по	DATETIME	Нет	
STAMP	STAMP	BYTE[]	Нет	

DICTSRASHFULL

Поле формата	Поле объекта	Тип	Обязательность	Описание
CODE	Код	STRING	Нет	
NAME	Наименование	STRING	Нет	
SNAME	Краткое наименование	STRING	Нет	
DH1	с	DATETIME	Нет	
DH2	по	DATETIME	Нет	
STAMP	STAMP	BYTE[]	Нет	

DICTSNACPROJFULL

Поле формата	Поле объекта	Тип	Обязательность	Описание
CODE	Код	STRING	Нет	
NAME	Наименование	STRING	Нет	
SNAME	Краткое наименование	STRING	Нет	
DH1	с	DATETIME	Нет	
DH2	по	DATETIME	Нет	
STAMP	STAMP	BYTE[]	Нет	

DICTSVBUDJFULL

Поле формата	Поле объекта	Тип	Обязательность	Описание
CODE	Код	STRING	Нет	
NAME	Наименование	STRING	Нет	
SNAME	Краткое наименование	STRING	Нет	
DH1	с	DATETIME	Нет	
DH2	по	DATETIME	Нет	
STAMP	STAMP	BYTE[]	Нет	

DICTSADDBKFULL

Поле формата	Поле объекта	Тип	Обязательность	Описание
CODE	Код	STRING	Нет	
NAME	Наименование	STRING	Нет	
SNAME	Краткое наименование	STRING	Нет	
DH1	с	DATETIME	Нет	
DH2	по	DATETIME	Нет	

STAMP	STAMP	BYTE[]	Нет	
-------	-------	--------	-----	--

DICTSKBK

Поле формата	Поле объекта	Тип	Обязательность	Описание
CODE	Код	STRING	Нет	
NAME	Наименование	STRING	Нет	
SNAME	Краткое	STRING	Нет	
BUDGET	Бюджет	STRING	Нет	
DH1	Дата начала действия	DATETIME	Нет	
DH2	Дата окончания действия	DATETIME	Нет	

DICTSREASONFULL

Поле формата	Поле объекта	Тип	Обязательность	Описание
CODE	Код	STRING	Нет	
NAME	Наименование	STRING	Нет	
STAMP	STAMP	BYTE[]	Нет	

DICTARTICLEXLS

Поле формата	Поле объекта	Тип	Обязательность	Описание
DH1	Дата начала действия	DATETIME	Нет	
DH2	Дата окончания действия	DATETIME	Нет	
SNPA_CODE	Код НПА	STRING	Нет	
SNPA_NAME	Наименование НПА	STRING	Нет	
CODE	Статья	STRING	Нет	
NAME	Содержание	STRING	Нет	

DICTSARTICLEFULL

Поле формата	Поле объекта	Тип	Обязательность	Описание
S_NPA	НПА	INT32	Нет	
CODE	Статья	STRING	Нет	
NAME	Содержание	STRING	Нет	
DH1	с	DATETIME	Нет	
DH2	по	DATETIME	Нет	
STAMP	STAMP	BYTE[]	Нет	

OBJECTACTIVITYXLS

Поле формата	Поле объекта	Тип	Обязательность	Описание
SORG_CODE	Код организации	STRING	Нет	

SORG_INN	ИНН организации	STRING	Нет	
SORG_NAME	Наименование организации	STRING	Нет	
SAI_CODE	Код показателя	STRING	Нет	
SAI_NAME	Наименование показателя	STRING	Нет	
SAI_VALUE	Значение показателя	STRING	Нет	

1.2.4. Финансирование

FINANCEBASE

Поле формата	Поле объекта	Тип	Обязательность	Описание
SORG_INN	Организация.ИНН	STRING	Нет	
SORG_CODE	Организация.Код БП	STRING	Нет	
SORG_NAME	Организация.Наименование	STRING	Нет	
SORG_SNAME	Организация.Краткое наименование	STRING	Нет	
SORG_KPP	Организация.КПП	STRING	Нет	
SORG_ABBR	Организация.Аббревиатура	STRING	Нет	
SORG_OGRN	Организация.ОГРН	STRING	Нет	
SORG_OKPO	Организация.ОКПО	STRING	Нет	
SORG_EXTNAME	Организация.Строка содержащая наименование	STRING	Нет	
SREGION1_CODE	Организация.Территория.Код	STRING	Нет	
SREGION1_NAME	Организация.Территория.Наименование	STRING	Нет	
SREGION1_DH1	Организация.Территория.Дата начала действия	DATETIME	Нет	
SREGION1_DH2	Организация.Территория.Дата окончания действия	DATETIME	Нет	
SORG_CNTPERSON	Организация.Количество сотрудников	INT32	Нет	
SORG_ADDRESSU	Организация.Адрес юридический	STRING	Нет	
SORG_PHONE	Организация.Телефон (приемная)	STRING	Нет	
SORG_FAX	Организация.Факс	STRING	Нет	
SORG_EMAIL	Организация.Электронная почта	STRING	Нет	
SORG_ADDRESSF	Организация.Адрес фактический	STRING	Нет	
SORG_DH1	Организация.Дата начала действия	DATETIME	Нет	
SORG_DH2	Организация.Дата окончания действия	DATETIME	Нет	
SADR1_ADR	Организация.Адрес(юр.).Адрес	STRING	Нет	
SADRF1_ADR	Организация.Адрес(факт.).Адрес	STRING	Нет	

SORGC_BOSS_FIO	Организация.ФИО руководителя	STRING	Нет	
SORGC_BOSS_PHONE	Организация.Телефон руководителя	STRING	Нет	
SORGC_BUH_FIO	Организация.ФИО бухгалтера	STRING	Нет	
SORGC_BUH_PHONE	Организация.Телефон бухгалтера	STRING	Нет	
SORGP_INN	Финансирующая.ИНН	STRING	Нет	
SORGP_CODE	Финансирующая.Код БП	STRING	Нет	
SORGP_NAME	Финансирующая.Наименование	STRING	Нет	
SORGP_SNAME	Финансирующая.Краткое наименование	STRING	Нет	
SORGP_KPP	Финансирующая.КПП	STRING	Нет	
SORGP_ABBR	Финансирующая.Аббревиатура	STRING	Нет	
SORGP_OGRN	Финансирующая.ОГРН	STRING	Нет	
SORGP_OKPO	Финансирующая.ОКПО	STRING	Нет	
SORGP_EXTNAME	Финансирующая.Строка содержащая наименование	STRING	Нет	
SREGION_CODE	Финансирующая.Территория.Код	STRING	Нет	
SREGION_NAME	Финансирующая.Территория.Наименование	STRING	Нет	
SREGION_DH1	Финансирующая.Территория.Дата начала действия	DATETIME	Нет	
SREGION_DH2	Финансирующая.Территория.Дата окончания действия	DATETIME	Нет	
SORGP_CNTPERSON	Финансирующая.Количество сотрудников	INT32	Нет	
SORGP_ADDRESSU	Финансирующая.Адрес юридический	STRING	Нет	
SORGP_PHONE	Финансирующая.Телефон (приемная)	STRING	Нет	
SORGP_FAX	Финансирующая.Факс	STRING	Нет	
SORGP_EMAIL	Финансирующая.Электронная почта	STRING	Нет	
SORGP_ADDRESSF	Финансирующая.Адрес фактический	STRING	Нет	
SORGP_DH1	Финансирующая.Дата начала действия	DATETIME	Нет	
SORGP_DH2	Финансирующая.Дата окончания действия	DATETIME	Нет	
SADR_ADR	Финансирующая.Адрес(юр.).Адрес	STRING	Нет	
SADRF_ADR	Финансирующая.Адрес(факт.).Адрес	STRING	Нет	
DT1	Дата начала финансирования	DATETIME	Нет	
DT2	Дата окончания финансирования	DATETIME	Нет	
SUMMA	Сумма финансирования	DECIMAL	Нет	
STATUS	Статус	INT32	Нет	

FINANCEBK

Поле формата	Поле объекта	Тип	Обязательность	Описание
SORG_INN	Финансирование. Организация. ИНН	STRING	Нет	
SORG_CODE	Финансирование. Организация. Код БП	STRING	Нет	
SORG_NAME	Финансирование. Организация. Наименование	STRING	Нет	
SORG_SNAME	Финансирование. Организация. Краткое наименование	STRING	Нет	
SORG_KPP	Финансирование. Организация. КПП	STRING	Нет	
SORG_ABBR	Финансирование. Организация. Аббревиатура	STRING	Нет	
SORG_OGRN	Финансирование. Организация. ОГРН	STRING	Нет	
SORG_OKPO	Финансирование. Организация. ОКПО	STRING	Нет	
SORG_EXTNAME	Финансирование. Организация. Строка содержащая наименование	STRING	Нет	
SREGION1_CODE	Финансирование. Организация. Территория. Код	STRING	Нет	
SREGION1_NAME	Финансирование. Организация. Территория. Наименование	STRING	Нет	
SREGION1_DH1	Финансирование. Организация. Территория. Дата начала действия	DATETIME	Нет	
SREGION1_DH2	Финансирование. Организация. Территория. Дата окончания действия	DATETIME	Нет	
SORG_CNTPERSON	Финансирование. Организация. Количество сотрудников	INT32	Нет	
SORG_ADDRESSU	Финансирование. Организация. Адрес юридический	STRING	Нет	
SORG_PHONE	Финансирование. Организация. Телефон (приемная)	STRING	Нет	
SORG_FAX	Финансирование. Организация. Факс	STRING	Нет	
SORG_EMAIL	Финансирование. Организация. Электронная почта	STRING	Нет	
SORG_ADDRESSF	Финансирование. Организация. Адрес фактический	STRING	Нет	
SORG_DH1	Финансирование. Организация. Дата начала действия	DATETIME	Нет	
SORG_DH2	Финансирование. Организация. Дата окончания действия	DATETIME	Нет	
SADR1_ADR	Финансирование. Организация. Адрес(юр.). Адрес	STRING	Нет	
SADRF1_ADR	Финансирование. Организация. Адрес(факт.). Адрес	STRING	Нет	
SORGC_BOSS_FIO	Финансирование. Организация. ФИО руководителя	STRING	Нет	
SORGC_BOSS_PHON	Финансирование. Организация. Телефон	STRING	Нет	

E	руководителя			
SORGC_BUH_FIO	Финансирование. Организация. ФИО бухгалтера	STRING	Нет	
SORGC_BUH_PHONE	Финансирование. Организация. Телефон бухгалтера	STRING	Нет	
SORGP_INN	Финансирование. Финансирующая. ИНН	STRING	Нет	
SORGP_CODE	Финансирование. Финансирующая. Код БП	STRING	Нет	
SORGP_NAME	Финансирование. Финансирующая. Наименование	STRING	Нет	
SORGP_SNAME	Финансирование. Финансирующая. Краткое наименование	STRING	Нет	
SORGP_KPP	Финансирование. Финансирующая. КПП	STRING	Нет	
SORGP_ABBR	Финансирование. Финансирующая. Аббревиатура	STRING	Нет	
SORGP_OGRN	Финансирование. Финансирующая. ОГРН	STRING	Нет	
SORGP_OKPO	Финансирование. Финансирующая. ОКПО	STRING	Нет	
SORGP_EXTNAME	Финансирование. Финансирующая. Строка содержащая наименование	STRING	Нет	
SREGION_CODE	Финансирование. Финансирующая. Территория. Код	STRING	Нет	
SREGION_NAME	Финансирование. Финансирующая. Территория. Наименование	STRING	Нет	
SREGION_DH1	Финансирование. Финансирующая. Территория. Дата начала действия	DATETIME	Нет	
SREGION_DH2	Финансирование. Финансирующая. Территория. Дата окончания действия	DATETIME	Нет	
SORGP_CNTPERSON	Финансирование. Финансирующая. Количество сотрудников	INT32	Нет	
SORGP_ADDRESSU	Финансирование. Финансирующая. Адрес юридический	STRING	Нет	
SORGP_PHONE	Финансирование. Финансирующая. Телефон (приемная)	STRING	Нет	
SORGP_FAX	Финансирование. Финансирующая. Факс	STRING	Нет	
SORGP_EMAIL	Финансирование. Финансирующая. Электронная почта	STRING	Нет	
SORGP_ADDRESSF	Финансирование. Финансирующая. Адрес фактический	STRING	Нет	
SORGP_DH1	Финансирование. Финансирующая. Дата начала действия	DATETIME	Нет	
SORGP_DH2	Финансирование. Финансирующая. Дата окончания действия	DATETIME	Нет	
SADR_ADR	Финансирование. Финансирующая. Адрес(юр.). Адрес	STRING	Нет	
SADRF_ADR	Финансирование. Финансирующая. Адрес(фа	STRING	Нет	

	кт.).Адрес			
FINANCE_DT1	Финансирование.Дата начала финансирования	DATETIME	Нет	
FINANCE_DT2	Финансирование.Дата окончания финансирования	DATETIME	Нет	
FINANCE_SUMMA	Финансирование.Сумма финансирования	DECIMAL	Нет	
FINANCE_STATUS	Финансирование.Статус	INT32	Нет	
SMINVO_CODE	Глава.Код	STRING	Нет	
SMINVO_NAME	Глава.Наименование	STRING	Нет	
SMINVO_SNAME	Глава.Краткое	STRING	Нет	
SMINVO_BUDGET	Глава.Бюджет	STRING	Нет	
SMINVO_DH1	Глава.Дата начала действия	DATETIME	Нет	
SMINVO_DH2	Глава.Дата окончания действия	DATETIME	Нет	
SPODRAZDEL_CODE	Подраздел.Код	STRING	Нет	
SPODRAZDEL_NAME	Подраздел.Наименование	STRING	Нет	
SPODRAZDEL_SNAM E	Подраздел.Краткое	STRING	Нет	
SPODRAZDEL_BUDG ET	Подраздел.Бюджет	STRING	Нет	
SPODRAZDEL_DH1	Подраздел.Дата начала действия	DATETIME	Нет	
SPODRAZDEL_DH2	Подраздел.Дата окончания действия	DATETIME	Нет	
SCST_CODE	Целевая статья.Код	STRING	Нет	
SCST_NAME	Целевая статья.Наименование	STRING	Нет	
SCST_SNAME	Целевая статья.Краткое	STRING	Нет	
SCST_BUDGET	Целевая статья.Бюджет	STRING	Нет	
SCST_DH1	Целевая статья.Дата начала действия	DATETIME	Нет	
SCST_DH2	Целевая статья.Дата окончания действия	DATETIME	Нет	
SRASH_CODE	Вид расходов.Код	STRING	Нет	
SRASH_NAME	Вид расходов.Наименование	STRING	Нет	
SRASH_SNAME	Вид расходов.Краткое	STRING	Нет	
SRASH_BUDGET	Вид расходов.Бюджет	STRING	Нет	
SRASH_DH1	Вид расходов.Дата начала действия	DATETIME	Нет	
SRASH_DH2	Вид расходов.Дата окончания действия	DATETIME	Нет	
SST_CODE	КОСГУ.Код	STRING	Нет	
SST_NAME	КОСГУ.Наименование	STRING	Нет	
SST_SNAME	КОСГУ.Краткое	STRING	Нет	

SST_BUDGET	КОСГУ.Бюджет	STRING	Нет	
SST_DH1	КОСГУ.Дата начала действия	DATETIME	Нет	
SST_DH2	КОСГУ.Дата окончания действия	DATETIME	Нет	
SADDBK_CODE	Доп. классификация.Код	STRING	Нет	
SADDBK_NAME	Доп. классификация.Наименование	STRING	Нет	
SADDBK_SNAME	Доп. классификация.Краткое	STRING	Нет	
SADDBK_BUDGET	Доп. классификация.Бюджет	STRING	Нет	
SADDBK_DH1	Доп. классификация.Дата начала действия	DATETIME	Нет	
SADDBK_DH2	Доп. классификация.Дата окончания действия	DATETIME	Нет	
SVBUDJ_CODE	Вид средств.Код	STRING	Нет	
SVBUDJ_NAME	Вид средств.Наименование	STRING	Нет	
SVBUDJ_SNAME	Вид средств.Краткое	STRING	Нет	
SVBUDJ_BUDGET	Вид средств.Бюджет	STRING	Нет	
SVBUDJ_DH1	Вид средств.Дата начала действия	DATETIME	Нет	
SVBUDJ_DH2	Вид средств.Дата окончания действия	DATETIME	Нет	
SNACPROJ_CODE	Нац. проект.Код	STRING	Нет	
SNACPROJ_NAME	Нац. проект.Наименование	STRING	Нет	
SNACPROJ_SNAME	Нац. проект.Краткое	STRING	Нет	
SNACPROJ_BUDGET	Нац. проект.Бюджет	STRING	Нет	
SNACPROJ_DH1	Нац. проект.Дата начала действия	DATETIME	Нет	
SNACPROJ_DH2	Нац. проект.Дата окончания действия	DATETIME	Нет	

DOCUMENTFINANCFULL

Поле формата	Поле объекта	Тип	Обязательность	Описание
SORGC	SORGC	INT32	Нет	
SORGP	Финансирующая	INT32	Нет	
DT1	Начало периода финансирования	DATETIME	Нет	
DT2	Конец периода финансирования	DATETIME	Нет	
SUMMA	Сумма	DECIMAL	Нет	
STAMP	STAMP	BYTE[]	Нет	
STATUS	Статус	BYTE	Нет	
S_PODRAZDEL	Подраздел	INT32	Нет	
S_MINVO	Глава	INT32	Нет	
S_ST	КОСГУ	INT32	Нет	

S_CST	Цел. статья	INT32	Нет	
S_RASH	Вид расходов	INT32	Нет	
S_NACPROJ	Нац. проект	INT32	Нет	
S_VBUDJ	Вид средств	INT32	Нет	
S_ADDBK	Доп. классификация	INT32	Нет	
ROW_ID	ROW_ID	GUID	Нет	
USERS	USERS	INT32	Нет	
REM1	REM1	INT32	Нет	
S_NPA	S_NPA	INT32	Нет	

2. Сообщения

В программе предусмотрены следующие виды сообщений:

- информационные сообщения;
- индикаторы выполнения процесса;
- аварийные сообщения.

2.1. Информационные сообщения

При работе программы возможно появление информационных сообщений о неверном действии пользователя, об окончании процесса или запрос подтверждения действия:

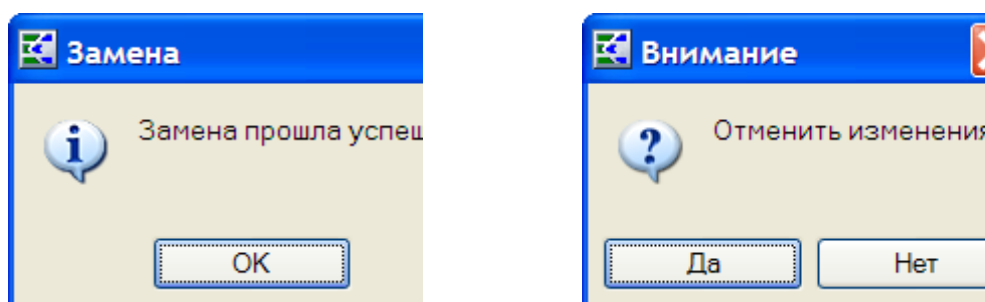

2.2. Индикаторы выполнения процесса

Всплывающие в правой нижней части окна АС окна с сообщениями информируют о ходе выполнения запущенного пользователем действия.

2.3. Аварийные сообщения

При возникновении ошибки в ходе выполнения программы на экране появляется окно сообщения об ошибке:

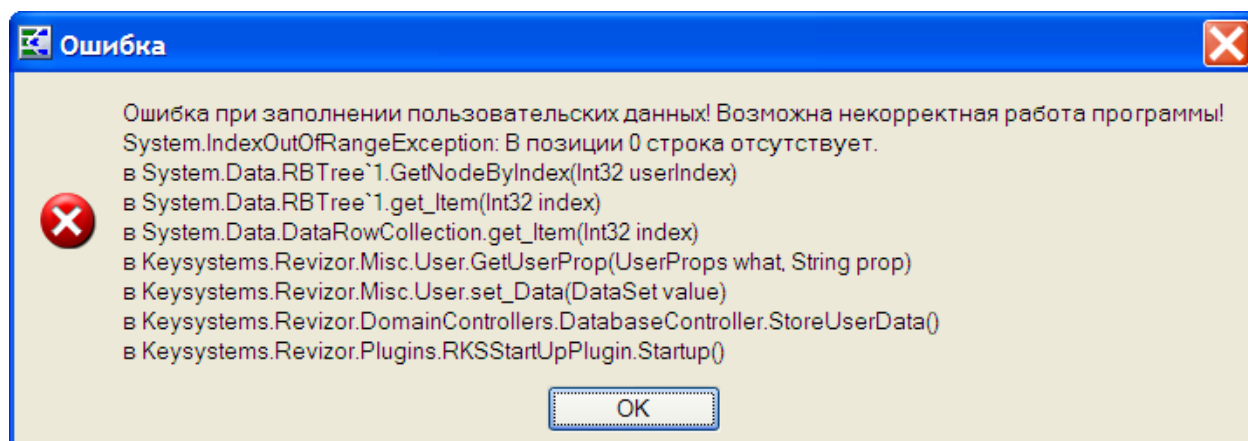

либо окно вида:

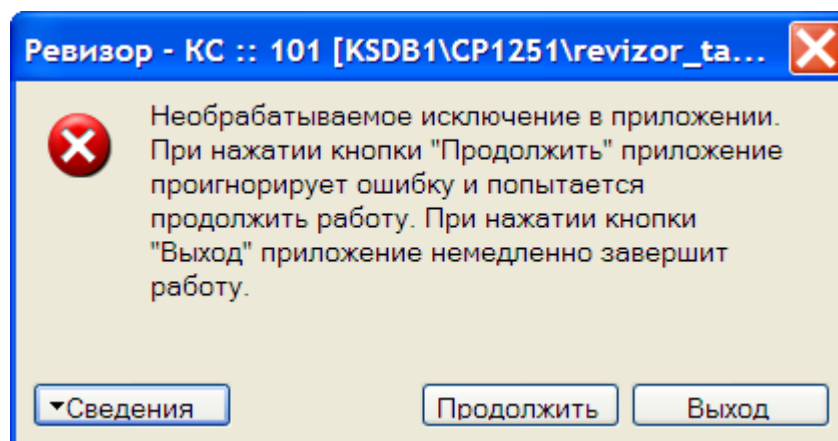

В этом случае можно проигнорировать ошибку, нажатием кнопки **[Продолжить]** либо выйти из программы нажав кнопку **[Выход]**.

В случае если проблему решить не удалось, следует обратиться к разработчикам.

3. Ключевые слова и функции

3.1. Ключевые слова

Ключевые слова используются в следующих случаях:

1. Текст шаблона документа (Word, Excel)
2. Условие шаблона документа
3. Формула расчета показателя
4. Формула контроля
5. Маски автонумерации и автозаполнения полей
6. Условие фильтра реквизита типа "Справочник"
7. Даты начала и завершения регламента
8. Шаблоны отчетов (частично) и др.

Ключевое слово должно быть заключено в фигурные скобки, например **{Ревизия.Основание.Имя}**



Ключевое слово CODE необходимо пропускать. Например: **{Ревизор}** - верно, **{Ревизор.CODE}** - неверно, **{Объект.Имя}** - верно, **{Объект.CODE.Имя}** - неверно. У справочников ключевое слово CODE по умолчанию означает код. В качестве ключевых слов можно использовать коды показателей, заключенные в фигурные скобки. Например: **{17}** - выведется значение показателя с кодом 17.

Ниже приведен перечень всех ключевых слов. **Префикс** означает таблицу, а **Ключевое слово** - поле этой таблицы. Если после ключевого слова стоит точка, значит поле таблицы содержит ссылку на другую таблицу, которая указана в колонке **Соответствует префиксу**.



Помимо приведенного перечня в каждой таблице можно использовать ключевое слово LINK, означающее поле ссылки на запись этой таблицы (целое число). Рекомендуются использовать в условиях, когда значения других полей не уникальны, и по ним нельзя однозначно определить запись.

Например, в условии фильтра реквизита типа "Справочник" для сотрудников: **{Организация.LINK}={Объект.LINK}** - если код организации не заполнен или не уникален.

Например, для вывода в поле **Подписал** формы ввода документа руководителя подразделения организации текущего пользователя возможно использовать **{Пользователь.Подразделение.Руководитель.LINK}**

Ключевые слова поделены на группы (**Планирование**, **Мероприятия** и т.п.). В каждой группе есть одна главная таблица (выделена **жирным**) и несколько второстепенных. Главные таблицы можно указывать перед второстепенной для уточнения, к какой группе относится таблица (в случаях, когда одинаковые названия второстепенных таблиц встречаются в разных группах, и по умолчанию выводятся данные не той таблицы). Например: **{План.Ревизор.ФИО}**.



Приоритет определения группы зависит от текущего контекста. Например, в шаблонах документов префикс **Документ.** означает текущий документ, формирующийся по шаблону, а **Ревизия.Документ.** - все документы текущего мероприятия, по которому формируется документ. Префикс **Нарушение.** означает нарушения, отмеченные в текущем документе, а **Ревизия.Нарушение.** - все нарушения, отраженные в текущем мероприятии.

В формулах показателей же префикс **Документ.** означает все документы текущего мероприятия, для которого рассчитываются показатели, а префикс **Нарушение.** - все нарушения мероприятия.

В колонке № п/п указана ссылка на рисунок с соответствующим полем ввода данных.

№ п/п	Префикс Ключевое слово	Значение	Соответствует префиксу
	ДАТА	Текущая дата	
	НОМЕРПП	Для сквозной нумерации	
	Планирование		
1.	План.	Запланированное КМ	
1.1	НачалоПров	Дата начала проверяемого периода	
1.2	КонецПров	Дата окончания проверяемого периода	
1.3	ДопОснование	Дополнительное основание КМ	
1.4	Начало	Дата начала запланированного КМ	
1.5	Конец	Дата окончания запланированного КМ	
1.6	Пункт	Пункт плана	
1.7	КолРевизоров	Количество ревизоров	
1.8	ПроектПлана.	Проект плана	ПроектПлана.
1.8.1	Документ	Документ проекта плана	
1.8.2	РазделПлана.	Раздел плана	РазделПлана.
1.8.3	Работа.	Вид работы	Работа.
1.8.4	Основание.	Основание для КМ	Основание.
1.8.5	Тема.	Тема КМ	Тема.
1.8.6	Подразделение	Подразделение, которое будет проводить КМ	Подразделение.
1.8.7	ЧелДн	Количество чел.дн	
1.8.8	Реквизит.	Реквизит запланированного мероприятия. После точки указывается ключевое слово, заданное в справочнике реквизитов . Например: {План.ПроектПлана.Реквизит.КОЛИЧЕСТВО_ЧАСОВ}	

1.8.9	ДатаУтверждения	Дата утверждения проекта плана	
1.8.10	ДатаСогласования	Дата согласования проекта плана	
1.9	Ревизор.	Сотрудник, участвующий в КМ	
1.9.1	CODE.	Сотрудник, участвующий в КМ	Сотрудник.
1.9.2	Начало	Начало периода участия сотрудника в КМ	
1.9.3	Конец	Конец периода участия сотрудника в КМ	
1.9.4	Статус	Статус участника	
1.10	Объект.	Объект контроля	
1.10.1	CODE.	Объект контроля	Организация.
1.10.2	Проверяющая.	Проверяющая организация	Организация.
1.10.3	Реквизит.	Реквизит объекта контроля. После точки указывается ключевое слово, заданное в справочнике реквизитов . Например: {Объект.Реквизит.СВИД_РЕГ}	
1.10.4	ФизЛицо.	Физическое лицо	Сотрудник.
1.11	Затраты.	Планируемые затраты на проведение КМ	
1.11.1	Норматив.	Нормативы затрат	Норматив.
1.11.2	CODE	Сумма	
1.11.3	Проверяющая.	Проверяющая организация	Организация.
1.12	Документ.	Документы к планируемому КМ	
1.12.1	CODE.	Документ к планируемому КМ	Документ.
1.13	Запланировано.	Планируемое к проверке финансирование	
1.13.1	CODE.	Планируемое к проверке финансирование	Финансирование.
1.13.2	Проверяющая.	Проверяющая организация	Организация.
1.14	ПунктФК	Значению поля «№ пункта плана ФК»	
1.15	Полномочия	Информация по полномочиям	Полномочия.
Мероприятия			
2.	Ревизия.	КМ	
2.1	CODE	Номер КМ	
2.2	Дата	Дата КМ	
2.3	Основание.	Основание КМ	Основание.
2.4	ДопОснование	Дополнительное основание КМ	
2.5	Работа.	Вид работы	Работа.

2.6	Тема.	Тема КМ	Тема.
2.7	Начало	Дата начала КМ	
2.8	Конец	Дата окончания КМ	
2.9	НачалоПров	Дата начала проверяемого периода	
2.10	КонецПров	Дата окончания проверяемого периода	
2.11	Руководитель.	Руководитель группы	Сотрудник.
2.12	Заместитель.	Зам. Руководителя группы	Сотрудник.
2.13	ЧелДн	Количество чел.дн в зависимости от периода участия сотрудников в КМ	
2.14	План.	Запланированное КМ	План.
2.14.1	ПланФК.	Запланированное КМ ЦАФК/ЦЗ	
2.14.1.1	ДатаУтверждения	Последняя дата утверждения, считая изменения плана ФК	
2.14.1.2	Изменения	Крайняя версия плана	
2.14.1.2.1	ДатаУтверждения	Дата утверждения крайней версии плана	
2.14.1.3	Начальный	Первая версия плана	
2.14.1.3.1	ДатаУтверждения	Дата утверждения первой версии плана	
2.14.2	Полномочия	Информация по полномочиям	Полномочия.
2.15	ДокОснование.	Документ основания	Документ.
2.16	Реквизит.	Реквизит мероприятия. После точки указывается ключевое слово, заданное в справочнике реквизитов . Например: {Ревизия.Реквизит.РАБОЧИЕ_ЧАСЫ}	
2.17	Перерыв	Количество рабочих дней, когда в мероприятии не участвовал ни один участник	
2.18	Главная.	Основное мероприятие	Ревизия.
2.19	ПровПродукция.	Проверенная продукция	
2.19.1	CODE.	Проверенная продукция	ТнВэд.
2.19.2	ЕдИзм.	Единица измерения проверенной продукции	ОКЕИ.
2.19.3	Количество	Количество проверенной продукции	
2.19.4	ВидТранспорта.	Виды транспорта	Виды транспорта.
2.19.5	КолТС	Количество транспортных средств	

2.19.6	ТипГруза.	Типы грузов	Типы грузов.
2.19.7	Проверил.	Кто проверил	Сотрудник.
2.20	Ревизор.	Сотрудник, участвующий в КМ	
2.20.1	CODE.	Сотрудник, участвующий в КМ	Сотрудник.
2.20.2	Статус	Статус участника	
2.20.3	Начало	Начало участия	
2.20.4	Конец	Конец участия	
2.20.5	Дн	Участие, раб.дн в соответствии с периодами участия сотрудников	
2.20.6	ПериодОтл	Признак того, отличается ли период участия ревизора от периода проведения КМ	
2.21	Объект.	Объект контроля	
2.21.1	CODE.	Объект контроля	Организация.
2.21.2	Проверяющая.	Проверяющая организация	Организация.
2.21.3	Реквизит.	Реквизит объекта контроля. После точки указывается ключевое слово, заданное в справочнике реквизитов . Например: {Объект.Реквизит.ДОКУМЕНТ_ПОЛНОМОЧ ИЕ}	
2.21.4	ФизЛицо.	Физическое лицо	Сотрудник.
2.21.5	Основной	Объект основной проверки (в случае нескольких объектов в одном КМ, например, при встречах КМ)	
2.21.6	КадКвартал	Кадастровые кварталы	КадКвартал
2.21.7	ЗемУчасток	Земельные участки	ЗемУчасток
2.21.8	НПАОбъект	Объект, в качестве которого выступает НПА	
2.21.9	СПОбъект	Структурное подразделение	Подразделение.
2.22	Участие.	Периоды участия сотрудников	
2.22.1	Ревизор.	Сотрудник, участвующий в КМ	Ревизор.
2.22.2	Начало	Начало участия	
2.22.3	Конец	Конец участия	
2.23	Проверено.	Проверено финансирование	
2.23.1	CODE.	Проверенное финансирование	Финансирование.
2.23.2	Проверяющая.	Проверяющая организация	Организация.
2.23.3	Повторно	Проверено повторно (флаг)	
2.23.4	Сумма	Проверенная сумма	

2.23.5	Финансирование.	Финансирование объекта за проверяемый период КМ. После точки указываются ключевые слова таблицы Финансирование. Например: формула СУМ({Ревизия.Финансирование[{ВидСредств} =22]}) вернет сумму финансирования по 22 виду средств	Финансирование.
2.23.6	ПоВидуСредств.	Вид средств	
2.23.6.1	Имя	Наименование вида средств	
2.23.6.2	Сумма	Сумма по виду средств	
2.24	Затраты.	Фактические затраты на проведение КМ	
2.24.1	Норматив.	Норматив затрат на проведение КМ	Норматив.
2.24.2	CODE	Сумма	
2.24.3	Проверяющая.	Проверяющая организация	Организация.
2.25	Кому.	Участники документа	
2.25.1	CODE.	Участники документа	Сотрудник.
2.25.2	Статус	Статус участника	
2.25.3	Начало	Начало участия	
2.25.4	Конец	Конец участия	
2.25.5	Участие	Периоды участия	Участие.
2.25.6	Документы	Документы участника	Документ.
2.26	Нарушение.	Нарушение	
2.26.1	Сумма	Сумма нарушения в рублях	
2.26.2	CODE.	Вид нарушения	ВидНарушения.
2.26.3	Нарушил.	Кто нарушил	Сотрудник.
2.26.4	Выявил.	Кто выявил	Сотрудник.
2.26.5	Совершено	Дата совершения нарушения	
2.26.6	Выявлено	Дата выявления нарушения	
2.26.7	Характер	Характер нарушения	
2.26.8	Проверено.	Проверено финансирование	Финансирование.
2.26.9	Порядок	Порядок следования в акте	
2.26.10	ИнфНар.	Информация о нарушении	ИнфНар.
2.26.11	Вопрос.	Вопрос программы	Вопрос.
2.26.12	Подлежит	Подлежит возмещению	

2.26.13	НеВклАкт	Не включать в акт. Во вкладке Нарушения документов по учету принятых мер отмеченные нарушения не отображаются.	
2.26.14	НарНПА.	Нарушенные НПА (при наличии доступа к полю НПА (наруш.) факта нарушения)	НарНПА.
2.26.15	Реквизит.	Реквизит нарушения. После точки указывается ключевое слово, заданное в справочнике реквизитов . Например: {Нарушение.Реквизит.ВОЗ_ДОХ}	
2.26.16	Объект.	Нарушения по основному объекту контроля	Объект.
2.26.17	Выводы	Выводы/рекомендации к факту нарушения	
2.26.18	Подчиненная	Подчиненные факты нарушения у текущего нарушения	
2.26.19	Основная	Использовать, если запись факта нарушения не является подчиненной	
2.26.20	Расчетная	Использовать, если запись факта нарушения не является подчиненной и не содержит подчиненных записей или является подчиненной записью. Например: [БЛОК={Ревизия.Нарушение[{Основная}]}}] допущено {СТРОЧНАЧ({Нарушение.Имя})}, выразившееся в следующем: {СТРОЧНАЧ({Нарушение.Характер})}, в суммарном объеме {СУМ(Нарушение.Сумма)} {ЕСЛИ(НЕ({Нарушение.Расчетная}),", в том числе "+{ВСЕ({Нарушение.Подчиненная.Сумма})}}}	
2.26.21	ВыявилОтдел	Подразделение сотрудника, который выявил данный факт нарушения	
2.26.22	ИнфоНарушСтатьи	Список отобранных статей у выбранного НПА (наруш.) у текущего факта нарушения в виде: <Статьи НПА (наруш.)1> <Наименование НПА (наруш.)1>,... <Статьи НПА (наруш.)N> <Наименование НПА (наруш.)N>». При этом если у НПА заполнено краткое наименование, то выводится краткое наименование, если краткое наименование не заполнено, то выводится полное наименование НПА.	
2.26.23	ВопросСпособ	Значение поля Способ вопроса программы	
2.26.24	Полномочия	Информация по полномочиям	Полномочия.
2.26.25	ПунктАкта	Пункт акта указанный в нарушении	
2.26.26	СтрАкта	Страница акта указанная в нарушении	
2.26.27	ПорядковыйНомер	Порядковый номер, указанный в нарушении	

2.27	НарушДок.	Документ, подтверждающий нарушение	
2.27.1	CODE.	Проверенный документ	ПровДок.
2.28	Замечание.	Замечания по фактам нарушений	
2.28.1	CODE	Замечание	
2.28.2	Сумма	Первоначальная сумма нарушений	
2.28.3	ВидНарушения.	Вид нарушения	ВидНарушения.
2.28.4	СуммаИсправ	Сумма нарушения после исправления	
2.28.5	Дата	Дата составления замечания	
2.29	ПровДок.	Проверенные документы	
2.29.1	CODE.	Вид проверенного документа	ВидПровДок.
2.29.2	Номер	Номер документа	
2.29.3	Дата	Дата документа	
2.30	СуммаДок.	Суммы документов по нарушениям	
2.30.1	CODE.	Сумма документа	Сумма.
2.30.2	Нарушение.	Нарушение	Нарушение.
2.30.3	Документ.	Документ, по которому проходит сумма	Документ.
2.31	Показатель.	Показатель	
2.31.1	CODE.	Показатель	Показатель.
2.31.2	Значение	Значение показателя	
2.31.3	Дата	Дата ввода показателя	
2.31.4	Ревизор.	Сотрудник, участвующий в КМ	Сотрудник.
2.31.5	Объект.	Объект проверки	Организация.
2.32	Вопрос.	Вопрос программы КМ	
2.32.1	CODE.	Вопрос программы КМ	Вопрос.
2.32.2	Способ	Способ проверки (сплошной или выборочный)	
2.32.3	Ответственный.	Ответственный за вопрос сотрудник, участвующий в КМ	Ревизор.
2.32.3.1	Вопросы	Вопросы программы у текущего ответственного	
2.32.4	Начало	Дата начала рассмотрения вопроса	
2.32.5	Конец	Дата окончания рассмотрения вопроса	
2.32.6	Нарушение	Нарушение	Нарушение.
2.32.7	Порядок	Порядок вопросов, заданный в окне ввода мероприятия	
2.32.8	НачалоПров	Значение поля «Проверяемый период - с»	

		вопроса программы из вкладки «Подготовка» окна редактирования мероприятия	
2.32.9	КонецПров	Значение поля «Проверяемый период - по» вопроса программы из вкладки «Подготовка» окна редактирования мероприятия	
2.32.10	ПодчиненныйВопрос	Подчиненный вопрос программы КМ	Вопрос.
2.32.11	ПорядковыйНомер	Порядковый номер вопроса программы, указанный в колонке "Порядковый номер" списка вопросов программы КМ	
2.33	НомерИКМ	Значение поля «№ ИКМ»	
2.34	Подчиненная.	Позволяет получить доступ к значениям подчиненного КМ	Ревизия.
2.35	ПривлечПров.	Список привлеченных проверяющих организаций	
2.36	ПривлечУчастник.	Список участников привлеченной организации	
2.36.1	CODE.	Участник привлеченной организации	
2.36.2	Начало	Начало периода участия	
2.36.3	Конец	Конец периода участия	
2.37	Задание.	Информация по заданиям на проведение КМ	
2.37.1	Номер	Номер задания на проведение КМ	
2.37.2	Срок	Срок предоставления материалов по заданию на проведение КМ	
2.37.3	Объект	Объект КМ по заданию на проведение КМ	
2.37.4	Проверяющая	Проверяющая организация по заданию на проведение КМ	
2.37.5	Работа	Вид работ по заданию на проведение КМ	
2.38	ПровНПА.	Проверенные НПА	
2.38.1	Статьи	Проверенные статьи НПА	
2.39	Полномочия.	Информация по полномочиям	
2.39.1	Код	Код полномочий	
2.39.2	Имя	Наименование полномочий	
2.39.3	Идентификатор	Идентификатор полномочий	
2.39.4	ПолномочияСумм.Сумма	Проверенная сумма в разрезе полномочия	
2.40	ДатаОсновн	Дата основного КМ (при наличии)	
2.41	РабДн	Продолжительность КМ в рабочих днях	

	Финансирование		
3.	Финансирование.		
3.1	Организация.	Финансируемая организация	Организация.
3.2	Финансирующая.	Финансирующая организация	Организация.
3.3	Начало	Дата начала периода финансирования	
3.4	Конец	Дата окончания периода финансирования	
3.5	CODE	Сумма финансирования	
3.6	Подраздел.	Подраздел	Подраздел.
3.7	Глава.	Глава	Глава.
3.8	ЦелСтатья.	Целевая статья	ЦелСтатья.
3.9	КОСГУ.	Статья КОСГУ	КОСГУ.
3.10	ВидРасходов.	Вид расходов	ВидРасходов.
3.11	ВидСредств.	Вид средств	ВидСредств.
3.12	НацПроект.	Национальный проект	НацПроект.
3.13	ДопКласс.	Дополнительная классификация	ДопКласс.
3.14	Реквизит.	Реквизит	
	Документы		
4.	Документ.	Документ	
4.1	CODE.	Вид документа	Вид.
4.2	Объект.	Объект контроля	Объект.
4.3	Дата	Дата документа	
4.4	Номер	Регистрационный номер документа	
4.5	ИниДок.	Предыдущий документ	Документ.
4.6	Дело.	Номенклатура дел	Дело.
4.7	Ответственный.	Сотрудник, ответственный за исполнение документа	Сотрудник.
4.8	Подписал.	Сотрудник, подписавший документ	Сотрудник.
4.9	Примечание	Примечание	Документ
4.10	Предыдущий	Предыдущий документ	
4.11	Результат	Результат исполнения документа	
4.12	Том	Том дела	
4.13	СрокОтвета	Берется из поля Срок исполнения окна ввода документа	
4.14	Исполнен	Дата исполнения	

4.15	ФизЛицо.	Физическое лицо объекта контроля	Сотрудник.
4.16	Вопрос	Вопрос программы проверки по объектам документа	
4.17	Вх	Признак того что документ имеет тип "Входящий". Используется в условиях для определения типа документа. Например: СУМ({СуммаДок[{Документ.Вх}]})	
4.18	Исх	Признак того что документ имеет тип "Исходящий". Используется в условиях для определения типа документа.	
4.19	Вн	Признак того что документ имеет тип "Внутренний". Используется в условиях для определения типа документа.	
4.20	Регламент.	К какому регламенту относится документ	Регламент.
4.21	Задача.	К какой задаче относится документ	Задача.
4.22	Корреспондент.	Корреспондент документа	Корреспондент.
4.23	Ревизия.	К какому КМ относится документ	Ревизия.
4.24	ОбъектДок	Все документы КМ, которому принадлежит текущий документ и объект которых равен объекту у текущего документа	
4.25	НарушУчастников	Все выявленные факты нарушений участниками, отмеченными во вкладке документа Участники	Нарушение.
4.26	ВопросУчастников	Все вопросы программы участников (ответственных), отмеченных во вкладке документа Участники	Вопрос
4.27	Подчиненная	Подчиненные документы у текущего документа	
4.28	ДокЗапрос.	Документы по запросу	
4.28.1	CODE	Вид проверяемого документа	Документ
4.28.2	Вопрос	Вопрос программы, к которому привязан документ	Вопрос
4.28.3	Порядок	Сортировка вопросов программы согласно заданному порядку в окне ввода мероприятия	
4.29	ОбъектНар.	Все факты нарушений КМ, которому принадлежит текущий документ и объект которых равен объекту у текущего документа	Нарушение.
4.29.1	СуммаЗамеч	Сумма по последнему замечанию относительно даты документа	
4.30	СуммаЗамечаний.	Последнее замечание относительно даты документа	

4.30.1	CODE	Сумма по последнему замечанию	
4.30.2	ВидНарушения	Вид нарушения по последнему замечанию	ВидНарушения
4.30.3	Нарушение	Нарушение замечания	Нарушение
4.31	Реквизит.	Реквизит документа. После точки указывается ключевое слово, заданное в справочнике реквизитов . Например: {Реквизит.ДАТА_ВРУЧЕНИЯ}	
4.32	Корреспондент.	Кому адресован документ	
4.32.1	CODE.	Организация	Организация.
4.32.2	Подразделение.	Подразделение организации - корреспондента	Подразделение.
4.32.3	Сотрудник.	Сотрудник организации - корреспондента	Сотрудник.
4.32.4	Документ.	Вид документа направленный корреспонденту	Документ.
4.33	Нарушение.	Нарушения документа	Нарушение.
4.34	Сумма.	Суммы по документу	
4.34.1	CODE	Сумма по документу	
4.34.2	Документ.	Документ по которому проходит сумма	Документ.
4.35	Ответственность.	Ответственность за нарушение	
4.35.1	CODE.	Вид ответственности	
4.35.2	Сотрудник.	Кто привлечен к ответственности	Сотрудник.
4.35.3	Штраф	Сумма штрафа или срок	
4.35.4	Документ.	Документ, подтверждающий привлечение к ответственности	Документ.
4.35.5	КБК	КБК получателя платежа по штрафу	
4.35.6	ЛицСчет	Лицевой счет получателя платежа по штрафу	
4.35.7	Получатель	Наименование получателя платежа по штрафу	
4.35.8	Банк	Наименование банка получателя платежа по штрафу	
4.35.9	БИК	БИК банка получателя платежа по штрафу	
4.35.10	РасСчет	Расчетный счет получателя платежа по штрафу	
4.35.11	ИНН	ИНН получателя платежа по штрафу	
4.35.12	КПП	КПП получателя платежа по штрафу	
4.35.13	СуммаДок.	Сумма документа, к которой относится данная ответственность	Сумма.
4.35.14	Нарушение.	Факт нарушения, к которому относится данная ответственность	Нарушение.
4.36	Требование.	Требование по устранению нарушения	

4.36.1	CODE	Содержание требования	
4.36.2	Срок	Срок устранения	
4.36.3	Устранено	Дата устранения	
4.36.4	Результат	Результат	
4.36.5	Нарушение	Нарушение по документу	Нарушение.
4.36.6	Примечание	Примечание к требованию	
4.36.7	Документ	Документ, в котором содержится данное требование	Документ
4.37	Статус.	Статус документа	
4.37.1	Имя	Наименование статуса документа	
4.38	Файл	Идентификатор файла документа	
4.38.1	Формат	Формат файла	
4.39	Меры	Меры, принятые по документу	
4.39.1	Требование	Требование, по которому приняты меры	
4.39.2	ТипМеры	Тип меры	
4.39.3	Сумма	Сумма принятых мер	
4.39.4	Количество	Количественная характеристика принятых мер	
	Задачи		
5.	Задача.		
5.1	Регламент.		Регламент.
5.2	Ответственный.	Сотрудник, ответственный за выполнение Задачи	Сотрудник.
5.3	Начало	Дата начала выполнения	
5.4	Конец	Дата окончания выполнения	
5.5	Результат	Результат выполнения задачи	
5.6	Исполнитель.	Исполнители задач	
5.6.1	CODE.	Исполнитель задачи	Сотрудник.
5.6.2	Дата	Дата выполнения задачи	
5.6.3	Комментарий	Комментарий	
	Информация о нарушении		
6.	ИнфНар.	Информация о нарушениях	
6.1	Источник.	Источник	Организация.
6.2	Организация.	Организация	Организация.
6.3	Контролирующая.	Контролирующая организация	Организация.

6.4	CODE.	Вид информации о нарушении	ВидИнфНар.
6.5	ВидНарушения.	Вид нарушения	ВидНарушения.
6.6	Нарушил.	Нарушил	Сотрудник.
6.7	Дата	Дата	
6.8	Сумма	Сумма	
6.9	Реквизит.	Реквизит информации о нарушениях. После точки указывается ключевое слово, заданное в справочнике реквизитов. Ключевые слова рекомендуется вводить большими русскими (или английскими) буквами со знаком подчеркивания в качестве разделителя слов. Например: {Ревизия.Нарушение.ИнфНар.Реквизит.NUM_DOG}	
	Справочники		
	Адрес.	Адрес	
	CODE	Строка адреса	
	Страна.	Страна	ОКСМ.
	Индекс	Индекс	
	Регион	Регион	
	Район	Район	
	Город	Город	
	НасПункт	Населенный пункт	
	Улица	Улица	
	Корпус	Корпус	
	Дом	Дом	
	Квартира	Квартира	
	Показатель.	Показатель КМ	
	Имя	Наименование показателя	
	Формула	Формула расчета показателя	
	Главная.	Главная запись	Показатель.
	Формула.	Формулы контроля показателей	
	Сообщение	Сообщение об ошибке	
	Тема.	Тема КМ	
	Имя	Наименование темы КМ	

	Вопрос.	Вопрос программы КМ, привязанный к данной теме	Вопрос
	НПА.	НПА темы мероприятия	
	Реквизит.	Реквизит темы. После точки указывается ключевое слово, заданное в справочнике реквизитов . Например: {Тема.Реквизит.ЦЕЛЬ}	
	Объект	Тема по объекту аудита подкомплекса ВФА	Организация.
	Объект.ОбъектОтдел	Тема по подразделению объекта аудита подкомплекса ВФА	Подразделение.
	РазделПлана	Раздел плана	
	Вопрос.	Вопрос программы КМ	
	Имя	Наименование	
	Содержание	Содержание	
	Способ	Способ проверки (сплошной или выборочный)	
	НПА.	Нормативно-правовые акты вопроса	
	CODE.	Нормативно-правовые акты вопроса	НПА.
	ВидПровДок.	Вид проверяемого документа	
	CODE.	Вид документа	ВидПровДок.
	Ответственный	Ответственный по вопросу	
	CODE.	Ответственный по вопросу	
	Вопросы	Вопросы программы у текущего ответственного	
	Работа.	Вид работы	
	Имя	Наименование вида работы	
	ВидНарушения.	Вид нарушения	ВидНарушения.
	CODE	Код вида работы	
	ВидНарушения.	Вид нарушения	ВидНарушения.
	Имя	Наименование вида нарушения	
	Главная.	Главная запись	ВидНарушения.
	НарНПА.	Наименование нарушенного НПА	
	CODE.	Код нарушенного НПА	НПА.
	Статья	Статья нарушенного НПА	Статья.
	Статьи	Перечень статей нарушенного НПА	
	ОтвНПА.	Наименование НПА, предусматривающего ответственность за нарушение	
	CODE.	Код НПА, предусматривающего	НПА.

		ответственность за нарушение	
	Статья	Статья НПА, предусматривающего ответственность за нарушение	Статья.
	Статьи	Перечень статей НПА, предусматривающих ответственность за нарушение	
	НПА.	Нормативно-правовой акт (НПА)	
	Имя	Наименование НПА	
	Краткое	Краткое наименование НПА	
	Главная.	Главная запись	НПА.
	Статья.	Статья нарушенного НПА	
	CODE	Код статьи	
	Содержание	Содержание статьи нарушенного НПА	
	ВидПровДок.	Вид проверяемого документа	
	Имя	Наименование вида проверяемого документа	
	Главная.	Главная запись	ВидПровДок.
	Норматив.	Норматив проведения КМ	
	Имя	Наименование норматива проведения КМ	
	Значение	Количественное значение	
	Ед	Единица измерения норматива	
	КОСГУ.	Экономическая статья расходов по данному нормативу	КОСГУ.
	CODE	Код экономической статьи расходов по данному нормативу	
	Основание.	Основание для проведения КМ	
	CODE	Код основания	
	Имя	Наименование основания для проведения КМ	
	РазделПлана.	Разделы плана, к которым привязано основание	
	CODE.	Раздел плана	РазделПлана.
	ВидДокумента.	Вид документа, к которому привязано основание	
	CODE.	Код вида документа, к которому привязано основание	Вид.
	РазделПлана.	Раздел плана	
	Имя	Наименование раздела плана	
	Утверждаемый	Признак раздела плана "подлежит утверждению"	

	ПроектПлана.	Проект плана	
	Имя	Имя проекта плана	
	Начало	Планируемый период (начало)	
	Конец	Планируемый период (окончание)	
	Статус	Статус проекта плана	
	ОснОтпуск	Основной оплачиваемый отпуск для 1 чел, дн	
	ДопОтпуск	Дополнительный оплачиваемый отпуск для 1 чел, дн	
	Резерв	Резерв нетрудоспособности для 1 чел, раб.дн	
	Документ	Документ проекта плана	
	Раздел.	Раздел проекта плана	
	CODE.	Раздел проекта плана	РазделПлана.
	Статус	Статус раздела плана (проект, утверждено)	
	ВидОтветственност и.	Виды ответственности за нарушения	
	Имя	Наименование вида ответственности за нарушения	
	Главная.	Главная запись	ВидОтветственн ости.
	Организация.	Организация	
	Вышестоящая.	Вышестоящая организация	Организация.
	Финансирующая.	Финансирующая организация	Организация.
	Правопредшественни к.	Правопредшественник организации	Организация.
	CODE	Код бюджетополучателя или Регистрационный номер уполномоченного банка (филиала)	
	ОГРН	ОГРН организации или ОГРНИП индивидуального предпринимателя	
	ИНН	ИНН организации	
	КПП	КПП организации	
	Имя	Наименование организации	
	Краткое	Краткое наименование	
	Аббревиатура	Аббревиатура наименования организации	
	ОКПО	ОКПО организации	
	ОКФС.	ОКФС организации	ОКФС.
	ОКВЭД.	ОКВЭД организации	ОКВЭД.

	ОКОПФ.	ОКОПФ организации	<u>ОКОПФ.</u>
	Глава.	Глава	<u>Глава.</u>
	Территория.	Территория, где зарегистрирована организация	<u>Территория.</u>
	ЮрАдрес.	Юридический адрес организации	<u>Адрес.</u>
	Адрес.	Фактический (почтовый) адрес	<u>Адрес.</u>
	Телефон	Телефон организации	
	Факс	Факс организации	
	EMAIL	Адрес электронной почты организации	
	Штат	Количество сотрудников	
	Руководитель.	Сотрудник - руководитель организации	<u>Сотрудник.</u>
	Заместитель.	Сотрудник - заместитель руководителя организации	<u>Сотрудник.</u>
	ГлавБух.	Сотрудник - главный бухгалтер	<u>Сотрудник.</u>
	ЮЛ	Тип объекта контроля - Юридическое лицо (используется только в качестве аргумента-условия функции ЕСЛИ)	
	ФЛ	Тип объекта контроля - Физическое лицо (используется только в качестве аргумента-условия функции ЕСЛИ)	
	ИП	Тип объекта контроля - Индивидуальный предприниматель (используется только в качестве аргумента-условия функции ЕСЛИ)	
	Тип.	Тип организации	
	CODE.	Код типа организации Существует возможность использовать ключевые слова вида {Организация.Тип<Код>}, где <Код> - код нужного типа организации в справочнике. Используется в условиях для определения принадлежности организации типу. Например: СУМ({СуммаДок[{Документ.Корреспондент.Тип9}]})	<u>Тип.</u>
	Подразделение.	Подразделение организации	
	CODE.	Подразделение организации	<u>Подразделение.</u>
	Счет.	Счет организации	
	CODE.	Номер счета	<u>Счет.</u>
	Тип.	Тип организации	

	Имя	Наименование типа организации	
	Подразделение.	Подразделение организации	
	Имя	Наименование подразделения организации	
	Краткое	Краткое наименование подразделения организации	
	Вышестоящее.	Подразделение, которому подчиняется данное	Подразделение.
	Руководитель.	Руководитель подразделения организации пользователя	Сотрудник.
	ОКФС.	Вид собственности	
	Имя	Наименование вида собственности	
	ОКВЭД.	Вид экономической деятельности	
	Имя	Наименование вида экономической деятельности	
	ОКОПФ.	Организационно-правовая форма	
	Имя	Наименование организационно-правовой формы	
	ОКСМ.	Страна	
	CODE	Код	
	Имя	Наименование	
	Краткое	Краткое наименование	
	Территория.	Территория, в которой зарегистрирована организация	
	Имя	Наименование	
	ОКАТО	Код ОКАТО	
	ОКТМО	Код ОКТМО	
	Сотрудник.	Сотрудник организации	
	CODE	Табельный номер	
	Фамилия	Фамилия сотрудника	
	Имя	Имя сотрудника	
	Отчество	Отчество сотрудника	
	Паспорт	Паспортные данные	
	МестоРожд	Место рождения	
	ДатаРожд	Дата рождения сотрудника	
	Адрес.	Адрес сотрудника	Адрес.
	ФактАдрес.	Фактический адрес сотрудника	Адрес.

	Телефон	Телефон сотрудника	
	ИНН	ИНН сотрудника	
	ПенСвид	Номер страхового пенсионного свидетельства	
	ИФ	Инициалы и фамилия	
	ФИО	Фамилия Имя Отчество	
	ИО	Имя Отчество	
	ФИ	Фамилия и инициалы	
	Должность.	Должность сотрудника	<u>Должность.</u>
	КлассныйЧин.	Классный чин сотрудника	<u>КлассныйЧин.</u>
	Обращение	Если пол сотрудника мужской, будет выведено "Уважаемый Имя Отчество", иначе - "Уважаемая Имя Отчество"	
	Пол	Для сотрудника мужского пола выводится "М", для сотрудника женского пола - "Ж"	
	Жен	Признак пола сотрудника для использования в условиях, например, {ЕСЛИ({Объект.Руководитель.Жен}, "женский", "мужской")}	
	Организация.	Организация сотрудника	<u>Организация.</u>
	ТрудДоговор	Трудовой договор сотрудника	
	Номер	Номер договора	
	Дата	Дата договора	
	НачалоДог	Дата начала периода действия договора	
	КонецДог	Дата окончания периода действия договора	
	Подразделение.	Подразделение сотрудника	
	CODE.	Подразделение сотрудника	<u>Подразделение.</u>
	Отсутствие.	Время отсутствия сотрудника	
	Начало	Дата начала времени отсутствия сотрудника	
	Конец	Дата окончания времени отсутствия сотрудника	
	Причина.	Причина отсутствия сотрудника	<u>Причины отсутствия</u>
	Период	Период отсутствия исходя из полей «Начало» и «Конец» в виде строки, например: «с 1 июля 2013 г. по 31 июля 2013 г.»	
	Работа.	Виды работ, к которым допущен сотрудник	
	CODE.	Вид работы, выполняемый сотрудником	<u>Работа.</u>

	История.	Данные вкладки "История" справочника "Сотрудники"	
	Должность	Должность сотрудника	
	КлассныйЧин	Классный чин сотрудника	
	Организация	Организация сотрудника	
	Подразделение	Подразделение сотрудника	
	Начало	Начало периода действия	
	Конец	Конец периода действия	
	Должность.	Должность сотрудника	
	Имя	Наименование должности сотрудника	
	КлассныйЧин.	Классный чин сотрудника	
	Имя	Наименование классного чина сотрудника	
	Вид.	Вид документа	
	ОКУД	ОКУД	
	Имя	Наименование вида документа	
	Дело.	Номенклатура дел	
	Имя	Наименование дела	
	Срок	Срок хранения	
	Архив	Дата передачи дела в архив	
	Подраздел.	Подраздел	
	Имя	Наименование подраздела	
	Краткое	Краткое наименование подраздела	
	Глава.	Глава	
	Имя	Наименование главы	
	Краткое	Краткое наименование главы	
	ЦелСтатья.	Целевая статья	
	Имя	Наименование целевой статьи	
	Краткое	Краткое наименование целевой статьи	
	КОСГУ.	Экономическая статья	
	Имя	Наименование экономической статьи	
	Краткое	Краткое наименование экономической статьи	
	ВидРасходов.	Вид расходов	
	Имя	Наименование вида расходов	
	Краткое	Краткое наименование вида расходов	

	ВидСредств.	Вид средств	
	Имя	Наименование вида средств	
	Краткое	Краткое наименование вида средств	
	НацПроект.	Национальный проект	
	Имя	Наименование национального проекта	
	Краткое	Краткое наименование национального проекта	
	ДопКласс.	Дополнительная классификация	
	Имя	Наименование дополнительной классификации	
	Краткое	Краткое наименование дополнительной классификации	
	Регламент.	Регламент отдельного этапа контрольной работы	
	Имя	Наименование регламента	
	Формула	Формула автозаполнения ответственного	
	Ответственный.	Сотрудник, ответственный за своевременное исполнение регламента	Сотрудник.
	Длительность	Общая продолжительность исполнения регламентируемого этапа	
	ДопИнфо	Дополнительная информация	
	ДоНачала	Предупреждать до начала за, дн.	
	ДоКонца	Предупреждать до конца за, дн.	
	Дн	Дн/раб.дн	
	УсловиеНачало	Условие начала исполнения регламента	
	УсловиеКонец	Условие завершения исполнения регламента	
	Приостановление	Условие приостановления	
	Возобновление	Условие возобновления	
	Документ.	Документ, участвующий в исполнении регламента	
	CODE.	Код документа, участвующего в регламенте	Документ.
	Ответственный.	Сотрудник, ответственный за исполнение документа	Сотрудник.
	Длительность	Количество дней для исполнения документа	
	Счет.	Счет	
	CODE	№ счета	
	Имя	Наименование счета	

	ТипСчета	Тип счета	
	Банк.	Организация – банк, где открыт счет	Организация.
	Организация.	Организация – кому открыт счет	Организация.
	ВидИнфНар.	Виды информации о нарушениях	
	Имя	Наименование	
	Источник.	Источник	Организация.
	Основание.	Основание	Основание.
	ТнВэд.	Виды продукции	
	CODE	Код вида продукции	
	Имя	Наименование вида продукции	
	Вышестоящая.	Вышестоящий вид продукции	ТнВэд.
	ОКЕИ.	Единица измерения	
	CODE	Код единицы измерения	
	Имя	Наименование единицы измерения	
	Краткое	Условное обозначение единицы измерения	
	КраткоеАнгл	Международное условное обозначение единицы измерения	
	ГруппаЕдИзм.	Группа единиц измерения	ГруппаЕдИзм
	КадКвартал.	Кадастровые кварталы	
	CODE	Код кадастрового квартала	
	Территория	Территория кадастрового квартала	Территории
	Примечание	Примечание к кадастровому кварталу	
	КатегЗемУчастка	Категории земельных участков	
	CODE	Код категории земельных участков	
	Имя	Наименование категории земельных участков	
	Главная	Главная запись для категории земельных участков	
	ВидРазрИспользова ния	Виды разрешенного использования	
	CODE	Код вида разрешенного использования	
	Имя	Наименование вида прав вида разрешенного использования	
	Главная	Главная запись для вида разрешенного использования	
	ВидПрав	Виды прав	

	CODE	Код вида прав	
	Имя	Наименования вида прав	
	ЗемУчасток	Земельные участки	
	CODE	Краткий кадастровый номер (Часть кадастрового номера, которая вписывается вручную)	
	Номер	Полный кадастровый номер	
	КадКвартал	Кадастровый квартал, к которому относится земельный участок	<u>КадКвартал</u>
	КатегЗемУчастка	Категории земельных участков	<u>КатегЗемУчастка</u>
	ВидРазрИспользования	Виды разрешенного использования	<u>ВидРазрИспользования</u>
	ЕдИзм	Единица измерения земельного участка	
	Территория	Территория земельного участка	<u>Территории</u>
	Адрес	Адрес земельного участка	<u>Адреса</u>
	Ориентир	Наименование ориентира	
	РасстОтОриентира	Расстояние от ориентира	
	НапОтОриентира	Направление от ориентира	
	Примечание	Примечание	
	Площадь	Площадь	
	Правообладатель	Правообладатель земельного участка	
	CODE	Правообладатель - юридическое лицо	<u>Организации</u>
	ФизЛицо	Правообладатель - физическое лицо	<u>Сотрудники</u>
	ВидПрав	Вид права земельного участка	<u>ВидПрав</u>
	РазмерДоли	Размер доли	
	ВозникПрава	Возникновение права	
	РегПрава	Регистрация права	
	ПрекПрава	Прекращение права	
	ВидТранспорта.	Виды транспорта	
	CODE	Код вида транспорта	
	Имя	Наименование вида транспорта	
	ТипГруза.	Тип груза	
	CODE	Код типа груза	
	Имя	Наименование типа груза	

	ГруппаЕдИзм.	Группа единиц измерения	
	CODE	Код группы единиц измерения	
	Имя	Наименование группы единиц измерения	
	Причины отсутствия.	Причины отсутствия	
	CODE	Код причины отсутствия	
	Имя	Наименование причины отсутствия	
	Операции	Операции	
	Подразделение	Подразделение, ответственное за операцию	Подразделение
	Настройки		
	Организация.	Организация текущего пользователя	Организация.
	Пользователь.	Текущий пользователь	Сотрудник.
	Территория.	Территория организации текущего пользователя	Территория.
	Подразделение.	Подразделение текущего пользователя	Подразделение.
	СумЕд	Единица измерения сумм	
	Отчет.	Значения параметров и доп. единичных данных	
	ФГС	Численность федеральных государственных служащих	
	ФГСКМ	Численность участвующих в контрольных мероприятиях	
	ОсновнойОтпуск	Основной оплачиваемый отпуск	
	ДопОтпуск	Дополнительный оплачиваемый отпуск	
	РезервНетрудоспособности	Резерв нетрудоспособности	
	КолИсклДней	Количество исключаемых рабочих дней в расчете на 1 ФГС, принимающего участие в контрольных мероприятиях	
	ФРВ	Фонд рабочего времени	
	ФРВКМ	Фонд рабочего времени для КМ	

Окно **Запланированные мероприятия:**

Запланированные мероприятия - редактирование

Общие Финансирование

Раздел плана 1.8.2 I Ревизии и проверки по плану

Объект * ЮП 00117 Областное государственное учреждение здравоохранения "Мичуринский детский санаторий "Ласточ"

Вид работы * 1.8.3 1 Ревизия

Тема 1.8.5 1 Отдельные вопросы финансово-хозяйственной деятельности

Основание * 1.8.4 1 План № от Файл

Период проведения * 1.4 13.01.2015 1.5 09.02.2015 20 дн Проверяемый период 1.1 01.01.2014 1.2 12.01.2015

Подразделение 1.8.6 200 Отдел финансового контроля №2

Проверяющая организация 1.10.2 00040 Управление финансово-бюджетного контроля

Пункт плана 1.6 6 Кол-во участников 1.7 3 Чел.дн 1.8.7 60

Участники Затраты 1.11

Статус	Σ	1.9.1 Таб.н.	Σ	ФИО	Σ	с	Σ	1.9.2 по	Σ	1.9.3 Участие, дн	Σ
руководитель	279	Муравьева Ирина Степановна	13.01.2015	09.02.2015	20						
участник	273	Иванова Любовь Петровна	13.01.2015	09.02.2015	20						
участник	168	Петров Юрий Валерьевич	13.01.2015	09.02.2015	20						

Окно Мероприятия-редактирование вкладка Общие:

Мероприятия - редактирование

Общие Подготовка Нарушения Оформление Принятые меры

№ 2.1 3 от 2.2 05.03.2014

Объект * ЮП 00117 Областное государственное учреждение здравоохранения "Мичуринский детский санаторий "Ласточ"

Вид работы * 2.5 1 Ревизия

Основание * 2.3 2 Поручение администрации субъекта Р № 14 2.15 от 01.09.2014 2.15 Файл

Период проведения * 2.7 16.09.2014 2.8 26.09.2014 9 дн Проверяемый период 2.9 01.01.2013 2.10 31.12.2014

Проверяющие 00040 Управление финансово-бюджетного контроля

Участники Затраты 2.24

Статус	2.20.2	Таб.н.	ФИО	Подразделение
с	по	Участие, дн		
заместитель	2.12	273	Иванова Любовь Петровна	Отдел финансового контр...
16.09.2014	26.09.2014	9		
руководитель	2.11	279	Муравьева Ирина Степановна	Отдел финансового контр...
16.09.2014	26.09.2014	9		
участник		168	Петров Юрий Валерьевич	Отдел финансового контр...
16.09.2014	26.09.2014	9		

2.20.3 2.20.4

Печать Статус Проведено Закрыв OK Отмена Применить

Окно выбора объекта контроля и реквизитов объекта:

Организации

M	Основной	ИНН	Σ	Код	Σ	Наименование	/	Σ	Краткое наименование	Σ	Код	Σ
		6831003555		00028		Администрация Тамбовской области			Администрация Тамбовск...			
		6432039138		00098		Государственное учреждение "Дирекция стро...			ГУ "Дорстрой"			
		6832027943		00123		ГОУ СПО "Строительный колледж"			ГОУ СПО "Строительный...		073	Феде
						ГРКЦ НБ Банка России			Банк России			
		6820005127		00193		Муниципальное образовательное учреждени...			МОУ СОШ №10		074	Миник
	<input checked="" type="checkbox"/>	6825016987		00117		Областное государственное учреждение здр...			ОГУЗ "МДС "Ласточка"		004	Управ
		6811005113				Общество с ограниченной ответственностью...			ООО "Центральное"			
		6831010898		00331		Прокуратура			Прокуратура		415	Генер
		6834234443		00781		ТУ Росфиннадзора			ТУ ФС ФБН		151	Феде
		6800000001		00782		Управление социального развития			УпрСоцРазв		055	Миник
		6820100122		00001		Управление финансов субъекта			ОблУпрФин		100	Феде

M	Значение	Σ	Ключевое слово	Σ	Наименование	Σ	Тип	Σ
<input checked="" type="checkbox"/>	напротив остановки		ОРИЕНТИР		Адресный ориентир		Текст	
<input checked="" type="checkbox"/>	2. Петрова Анна Ивановна		MAT_OTB_LИЦО		Материально ответственное лицо		Справочник	

Количество записей: 11 Отобрано: 1. Выделено: 1

Выбрать Закрыть

Окно Мероприятия-редактирование вкладка Подготовка:

Мероприятия - редактирование

Общие Подготовка **Нарушения** Оформление Принятые меры

Тема 2.6 1 Отдельные вопросы финансово-хозяйственной деятельности

2.32.4 Начало 2.32.5 Конец 2.32.1 Код Наименование 2.32.2 Способ контрольных действий

2.32.3 Ответственные

☐ Муравьева Ирина Степ...
☐ Иванова Любовь Петро...
☐ Петров Юрий Валерье...

16.09.2014	26.09.2014	1	Общие сведения о провер...	сплошной
16.09.2014	26.09.2014	2	Правильность начисления...	выборочный
16.09.2014	26.09.2014	3	Правильность ведения касс...	сплошной
16.09.2014	26.09.2014	4	Состояние дебиторской и к...	выборочный
16.09.2014	26.09.2014	5	Порядок учета, поступлени...	сплошной
16.09.2014	26.09.2014	6	Соответствие кассовых рас...	выборочный
16.09.2014	26.09.2014	7	Правомерное и эффективн...	сплошной
16.09.2014	26.09.2014	8	Анализ исполнения сметы...	выборочный
16.09.2014	26.09.2014	9	Правильность произведенн...	сплошной

Областное государственное учреждение здравоохранения "Мичуринский..."

Документ / Номер Дата Срок исполнения Исполнен Файл

Подготовка 232

Документ	Номер	Дата	Срок исполнения	Исполнен	Файл	Длительность
Приказ о проведении КМ	45	16.09.2014	16.09.2014	16.09.2014		1
Программа	45	16.09.2014	16.09.2014	16.09.2014		1

Печать Статус Проведено ☐ Закрыл OK Отмена Применить

Окно Мероприятия-редактирование вкладка **Нарушения**:

Мероприятия - редактирование

Общие Подготовка **Нарушения** Оформление Принятые меры

По виду нарушения

Сумма	Код	Нарушение	Совершено
14 400	15.15.16	Нарушение исполнения платежных документов и пр...	
900	7	Неправомерное расходование денежных средств и...	

Замечание - создание

Вид нарушения: 2.28.3 7 Неправомерное расходован исправлено на 7 Неправомерное расходов

Сумма: 2.28.2 900 исправлено на 2.28.4 950

Замечание: 2.28.1 при расчете суммы нарушения некорректно применена дополнительная методика

OK Отмена Применить

По виду средств

Сумма	Код	ИНН	Наименование	Период финансирования	Глава	Подраздел
3 682 075	00117	6825016987	Областное государственное учреждение здравоохранени...			
1 910 086				01.01.2013	31.12.2013	015 1000
1 771 989				01.01.2012	31.12.2012	015 1000

Печать Статус Проведено Закрыл OK Отмена Применить

Окно Мероприятия-редактирование вкладка Оформление:

Мероприятия - редактирование

Общие Подготовка Нарушения Оформление Принятые меры

Регламент

Документ	Номер	Дата	Исполнен	Файл
Проведение				
Справка по отдельным вопросам	126	19.09.2014	19.09.2014	
Оформление				
Акт	34	26.09.2014	26.09.2014	
Замечания к акту	2	26.09.2014	26.09.2014	
Отчет о КМ	2	26.09.2014	26.09.2014	

2.31.5
Объект Областное государственное учреждение здравоохранения "Мичуринский детский санаторий "Ласточка"

2.31.1Код	Наименование	2.31.2Значение
1	1. Количество ревизий и проверок всего (единиц)	1
2	по плану (из строки 1)	1
4	в организациях - получателях средств бюджета субъекта и наделенных пр...	1
7	Количество ревизий и проверок, которыми выявлены финансовые наруше...	1
7/1	а) в использовании средств бюджета субъекта, а также средств, полученн...	1
8	1. Сумма финансовых нарушений:	900
2.31.4 279	Муравьева Ирина Степановна	300
273	Иванова Любовь Петровна	300
168	Петров Юрий Валерьевич	300
	в том числе:	
8/1	а) в использовании средств бюджета субъекта, а также средств, полученн...	900
8/2	б) в использовании средств бюджета муниципального образования, а так	0

Печать Статус Проведено ☐ Закрыл ☐ ОК Отмена Применить

Окно Факт нарушения:

Факт нарушения - редактирование

Общие

Вопрос программы	2.32	7		Правомерное и эффективное использование бюджетных средств при ос
Вид нарушения	2.26.2	15.15.11		Нарушение сроков доведения бюджетных ассигнований и (или) лимитов
НПА (наруш.)	2.26.14	1104		Кодекс Российской Федерации об административных правонарушениях
Предшествующие				
Последующие				
Сумма	2.26.1	158 400		
Выявил	2.26.4	273		Иванова Любовь Петровна
Дата выявления	2.26.6	29.01.2015		
Характер	2.26.7	Неперечисление аванса по договорам на осуществление технического контроля, предусматривающих выполнение данного обязательства		
Выводы/рекомендации	2.26.17			
Объект		Общество с ограниченной ответственностью "Центральное"		
Нарушил	2.26.3			
Дата совершения	2.26.5	31.12.2014		<input type="checkbox"/> подлежит устранению 2.26.12
Порядок следования в акте	2.26.9	7		<input type="checkbox"/> не включать в акт 2.26.13

OK Отмена Применить

Окно Финансирование-редактирование:

Финансирование - создание

Финансирующая	3.2	00001		Управление финансов субъекта
Организация *	3.1	00117		Областное государственное учреждение здравоохранения "Мичуринский детский санаторий "Л
Глава	3.7	015		Комитет по начальному профессиональному образованию Тамбовской области
Подраздел	3.6	1000		СОЦИАЛЬНАЯ ПОЛИТИКА
Цел. статья	3.8	505000		Социальная помощь
Вид расходов	3.10	259		Обеспечение жильем граждан Российской Федерации, проживающих в сельской
КОСГУ	3.9	212		Прочие выплаты
Вид средств	3.11	22		Бюджет субъекта Российской Федерации
Нац. проект	3.12			
Доп. классификация	3.13			
Периодичность		Месяц	Период	2013 Весь год
Сумма *	22.5	29 870 00		
Статус *		Исполнено		

OK Отмена Применить

Окно Документы-редактирование вкладка Общие:

Документы - редактирование

Общие | Нарушения | Требования | Ответственность | Корреспондент

Вид документа 4.1 Предписание

№ 4.4 465 от * 29.09.2014

Ответственный 4.7 168 Петров Юрий Валерьевич

Дело 4.6 Том

Объект 4.2 Областное государственное учреждение здравоохранения "Мичуринский детский

Примечание 4.9

Исполнен 4.14 29.09.2014 Срок исполнения 29.09.2014 4.13

Результат 4.11

Подписал 4.8

Файл Закрывл OK Отмена Применить

Окно Документы-редактирование вкладка Нарушения:

Документы - редактирование

Общие **Нарушения** Требования Корреспондент Файлы

✓ ✗

	М	Σ	2.30.2 Код	Σ	Вид нарушени я	Σ	Сумма нарушени я	Σ	2.30.1, 4.34.1 Сумма	Σ	Подлежит устранению
<input checked="" type="checkbox"/>			15.15.16		Нарушение и...		14 400		14 400		<input checked="" type="checkbox"/>
<input checked="" type="checkbox"/>			8		Другие фина...		80 646		80 646		<input type="checkbox"/>

Характер и обстоятельства нарушения

В нарушение "Положения об оплате труда" излишне начислено 3П с учётом перечисления во внеб.фонды 825,91руб., недоначислено стимул. выплаты 59151,64руб., не перечислено страх взносов -17863,79 руб., в результате неправильного отражения отработ.времени в табелях излишне начисл.3П с учётом внеб. фонды 2804,85руб.,

Файл

Окно Документы-редактирование вкладка **Требования**:

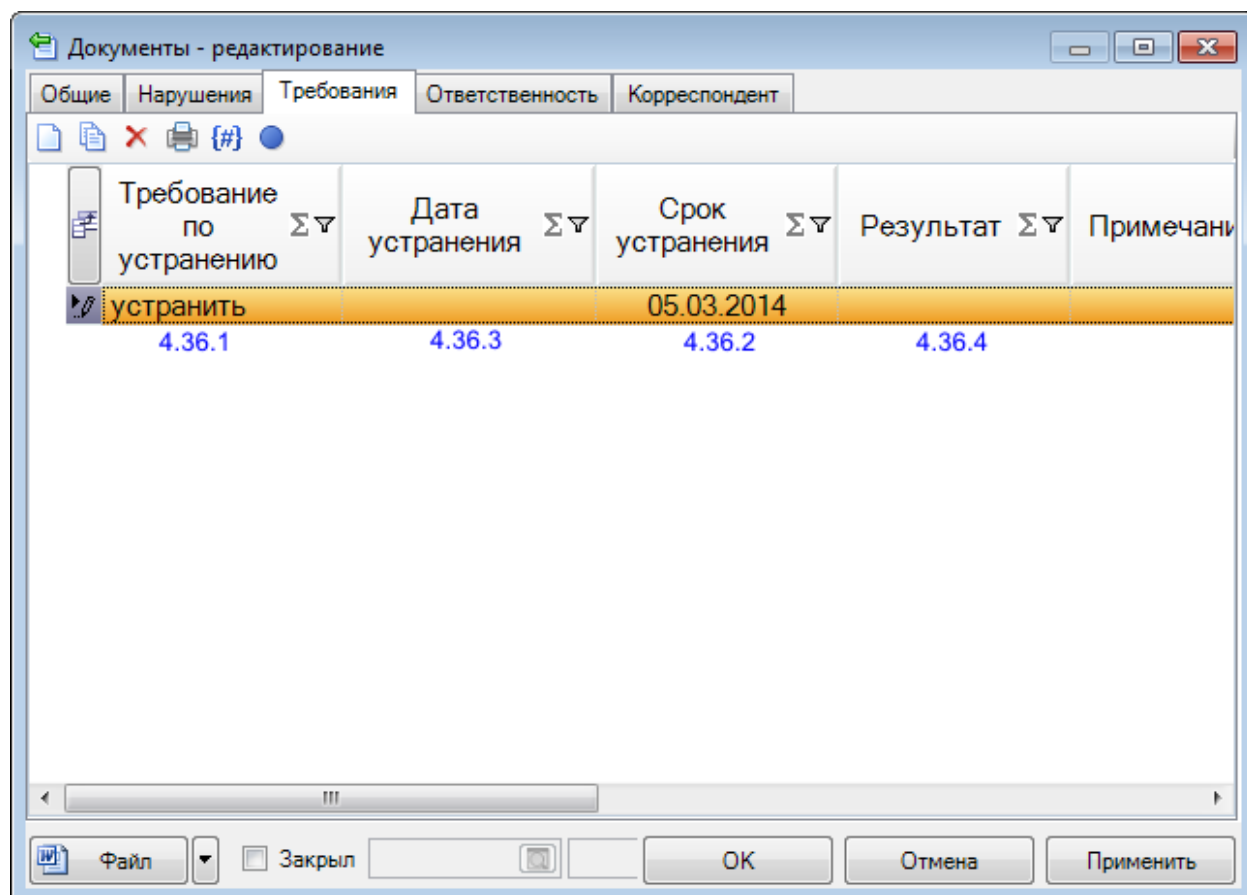

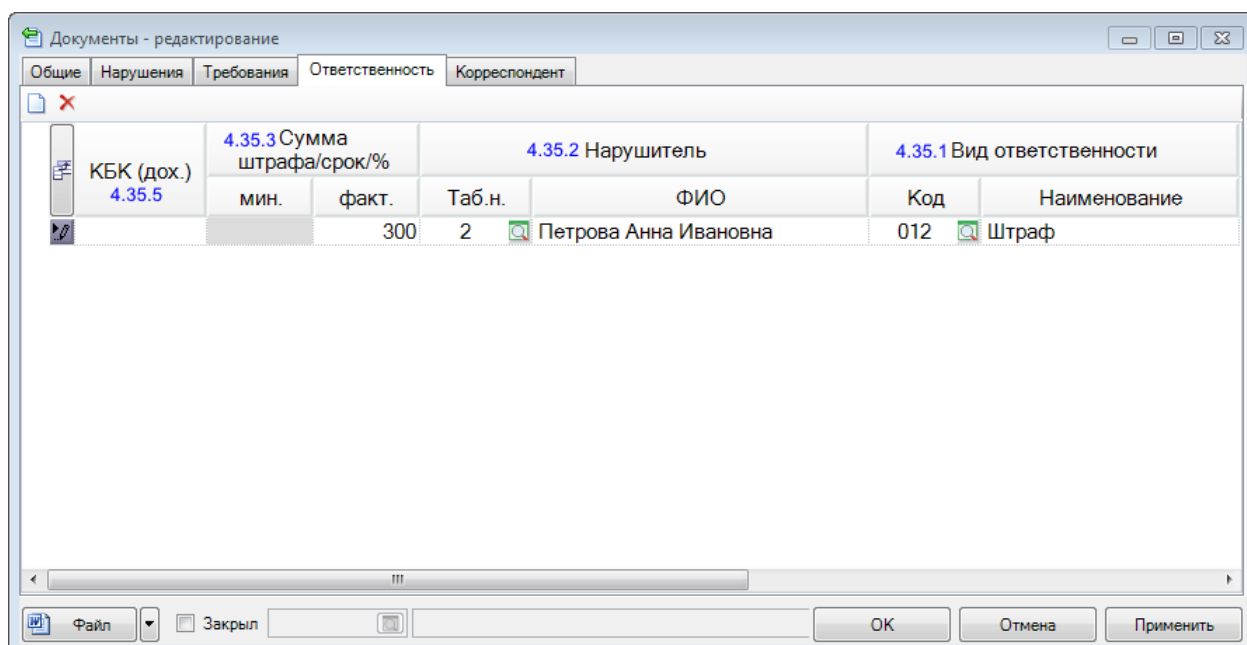

Окно Документы-редактирование вкладка **Ответственность**:





Окно Документы-редактирование вкладка **Корреспондент**:

Документы - редактирование

Общие | Нарушения | Требования | Ответственность | Корреспондент

Организация	4.32.1	00117		Областное государственное учреждение здравоохранения "Мичуринск"
Подразделение	4.32.2	000		Руководство
Сотрудник	4.32.3	3		Иванов Владимир Валерьевич

Файл  ☐ Закрыл   ОК Отмена Применить

Окно Документы-редактирование вкладка Реквизиты

The screenshot shows a window titled 'Документы - редактирование' with a tabbed interface. The 'Реквизиты' tab is active, displaying a table with the following data:

Общие	Нарушения	Требования	Корреспондент	Реквизиты
Дата составления			4.31	22.09.2014
Серия бланка			А-354/п	

At the bottom of the window, there is a toolbar with buttons: 'Файл', 'Закрыл', 'OK', 'Отмена', and 'Применить'.

3.2. Функции

Агрегатные

ВСЕ(Значения): Текст

Возвращает все значения через разделитель

Параметры

Значения: Любой - Множество значений

КОЛ(Значения): Число

Возвращает количество всех значений

Параметры

Значения: Любой - Множество значений

МАКС(Значения): Любой

Возвращает максимальное значение

Параметры

Значения: Любой - Множество значений

МИН(Значения): Любой

Возвращает минимальное значение

Параметры

Значения: Любой - Множество значений

СРЕД(Значения): Любой

Возвращает среднее значение

Параметры

Значения: Любой - Множество значений

СУМ(Значения): Любой

Возвращает сумму всех значений

Параметры

Значения: Любой - Множество значений

*Дата и время***HOUR(): Число**

Возвращает текущий час

MINUTE(): Число

Возвращает текущую минуту

NOW(): Дата

Возвращает текущую дату

SECOND(): Число

Возвращает текущую секунду

ГОД(Дата): Число

Возвращает номер года даты

Параметры

Дата

ДАТА(Число, Число, Число): Дата

Возвращает дату

Параметры

Число - Год

Число - Месяц

Число - День

ДАТАПРОП(Дата, Режим): Текст

Возвращает дату прописью

Параметры

Дата

Режим: Любой - Режим 0 - месяц прописью, год 4 знака, 2 - месяц цифрами, год 2 знака, 4 - месяц цифрами, год 4 знака

ДАТАСЛЕД(Дата, Режим): Текст

Возвращает следующую дату прописью

Параметры

Дата

Режим: Число - Режим 0 - месяц прописью, год 4 знака, 2 - месяц цифрами, год 2 знака, 4 - месяц цифрами, год 4 знака

ДЕНЬ(Дата): Число

Возвращает номер дня даты

Параметры

Дата

ДЕНЬНЕДЕЛИ(Дата): Число

Возвращает номер дня недели даты

Параметры

Дата

ДН(Дата1, Дата2): Число

Возвращает количество дней в периоде, включая начало и конец

Параметры

Дата1: Дата - Дата начала периода

Дата2: Дата - Дата конца периода

ДОБАВИТЬДНИ(Дата, Число): Дата

Добавляет дни к дате (отнимает дни от даты). Возвращает новую дату

Параметры

Дата

Число - Количество добавляемых (отрицательное значение - отнимаемых) дней

ДОБАВИТЬРАБДНИ(Дата, Число): Дата

Добавляет рабочие дни к дате (отнимает рабочие дни от даты). Возвращает новую дату

Параметры

Дата

Число - Количество добавляемых (отрицательное значение - отнимаемых) рабочих дней

КВАРТАЛ(Дата): Текст

Возвращает номер квартала даты

Параметры

Дата

МЕСЯЦ(Дата): Число

Возвращает номер месяца даты

Параметры

Дата

МЕСЯЦПРОП(Дата, Флаг): Текст

Возвращает месяц прописью

Параметры

Дата

Флаг - Склонять

МЕСЯЦПРОП2(Номер месяца, Флаг): Текст

Возвращает месяц прописью

Параметры

Номер месяца: Число - Порядковый номер месяца

Флаг - Склонять

МИНУТА(): Число

Возвращает текущую минуту

ПЕРИОД(Дата1, Дата2, Число, Число): Текст

Возвращает наименование периода

Параметры

Дата1: Дата - Дата начала периода

Дата2: Дата - Дата конца периода

Число - 0 - период, включающий обе даты 1 - сокращенный период

Число - 0 - месяц числом 1 - месяц прописью 2 - период вида "... - ..."

Пример

ПЕРИОД("01.01.2006","31.03.2007",0,1) = с 01 января 2006 по 31 марта 2007

ПЕРИОД("01.01.2006","31.03.2007",0,2) = 01.01.2006 - 31.03.2007

ПЕРИОД("01.01.2006","31.03.2006",1,0) = 2006

ПЕРИОД("01.01.2006","31.03.2006",1,1) = I квартал 2006

РАБДН(Дата1, Дата2): Число

Возвращает количество рабочих дней в периоде, включая начало и конец

Параметры

Дата1: Дата - Дата начала периода

Дата2: Дата - Дата конца периода

РЕВИЗОРДН(Число, Число, Рассчитывать): Число

Возвращает количество рабочих занятых дней участника в мероприятии

Параметры

Число - Ссылка на мероприятие

Число - Ссылка на участника

Рассчитывать: Флаг - Признак расчета формулы

СЕГОДНЯ(): Дата

Возвращает текущую дату

СЕКУНДА(): Число

Возвращает текущую секунду

ЧАС(): Число

Возвращает текущий час

Логические**ВСПИСКЕ(Любой, Любой): Флаг**

Проверить наличие элемента в списке параметров

Параметры

Любой - Элемент

Любой - Список параметров

ЕСЛИ(Условие, Значение1[, Значение2]): Любой

Логическое ЕСЛИ

Параметры

Условие: Любой

Значение1: Любой - Возвращаемое значение при выполнении условия

Значение2: Любой - Необязательный. Возвращаемое значение при невыполнении условия

И(Условие1, Условие2[, УсловиеN ...]): Флаг

Логическое И

Параметры

Условие1: Любой

Условие2: Любой

УсловиеN: Любой - Необязательный. Условие или значение

ИЛИ(Условие1, Условие2[, УсловиеN ...]): Флаг

Логическое ИЛИ

Параметры

Условие1: Любой

Условие2: Любой

УсловиеN: Любой - Необязательный. Условие или значение

НЕ(Условие): Флаг

Логическое НЕ

Параметры

Условие: Любой

Проверка

NVL(Любой, Любой): Текст

Вернуть значение по-умолчанию, если первая переменная равна пустому значению

Параметры

Любой - Значение

Любой - Значение по-умолчанию

ВЫБОР(Число, Любой): Любой

Выбрать параметр из списка

Параметры

Число - Номер параметра

Любой - Список параметров

ЕПУСТО(Значение): Флаг

Проверить пустое ли значение

Параметры

Значение: Любой

ЕСЛИ(Значение, Значение1[, Значение2]): Любой

Проверяет, не пустое ли значение, и, если не пустое, возвращает Значение1, иначе - Значение2 или null, если не задано

Параметры

Значение: Любой - Проверяемое значение

Значение1: Любой - Возвращаемое значение при не пустом проверяемом значении

Значение2: Любой - Необязательный. Возвращаемое значение при пустом проверяемом значении

Текстовые

LTRIM(Текст): Текст

Удалить пробелы слева

Параметры

Текст - Строка

RTRIM(Текст): Текст

Удалить пробелы справа

Параметры

Текст - Строка

ДЛСТР(Текст): Число

Получить длину строки

Параметры

Текст - Строка

ДОПСЛЕВА(Текст, Символ, Длина): Текст

Дополнить строку слева заданным символом

Параметры

Текст - Строка

Символ: Текст

Длина: Число - Длина результата

ДОПСПРАВА(Текст, Символ, Длина): Текст

Дополнить строку справа заданным символом

Параметры

Текст - Строка

Символ: Текст

Длина: Число - Длина результата

ЗАМЕНИТЬ(Строка, Число, Число, Строка): Текст

Заменить указанную часть строки новой строкой (функция Excel)

Параметры

Строка: Текст

Число - Начальная позиция заменяемого текста (с единицы)

Число - Длина заменяемого текста

Строка: Текст - Заменяющая подстрока

ИНФО_РЕВИЗОР (Число, Число, Падеж, Число): Текст

Вывести сведения по участникам проверки (ФИО) в разрезе должности и проверяющей организации

Параметры

Число - Ссылка КМ;

Число - Ссылка на проверяющую организацию;

Падеж - Число (2 – родительный, 3 – дательный и т.д.)

Число - Статус участника: 0 - участник, 1 - руководитель.

Пример

Контролер-ревизор	Красноперов Сергей Алексеевич	ФЕДЕРАЛЬНОЕ КАЗНАЧЕЙСТВО
Контролер-ревизор	Попенко Татьяна Владимировна	ФЕДЕРАЛЬНОЕ

Контролер-ревизор	Красноперов Сергей Алексеевич	ФЕДЕРАЛЬНОЕ КАЗНАЧЕЙСТВО
		КАЗНАЧЕЙСТВО
Советник	Корабейникова Оксана Александровна	ФЕДЕРАЛЬНОЕ КАЗНАЧЕЙСТВО

=

Контролеры-ревизоры ФЕДЕРАЛЬНОГО КАЗНАЧЕЙСТВА Красноперов Сергей Алексеевич,
Попенко Татьяна Владимировна
Советник ФЕДЕРАЛЬНОГО КАЗНАЧЕЙСТВА Корабейникова Оксана Александровна

ЛЕВСИМВ(Текст, Длина): Текст

Получить левую часть строки

Параметры

Текст - Строка

Длина: Число - Длина результата

НАЙТИ(Подстрока, Строка): Число

Получить позицию подстроки в строке, начиная с 1. Прописные и строчные буквы различаются.

Параметры

Подстрока: Текст - Искомая подстрока

Строка: Текст - Строка, содержащая подстроку

ОТБОР(Любой, Число): Текст

Возвращает наименования по отбору через запятую

Параметры

Любой - Код отбора: nOtborLink.Значение

Число - Аргумент: 1 - ПроектПлана.Проверяющая.Наименование, 2 -

ПроектПлана.Проверяющая.Территория, 3 - ПроектПлана.Проверяющая.Краткое

ПАДЕЖ(Текст, Падеж): Текст

Склоняет строку

Параметры

Текст - Строка

Падеж - Число (2 – родительный, 3 – дательный и т.д.)

ПАДЕЖВСЕ(Текст, Падеж, Разделитель): Текст

Склоняет по-отдельности все части строки, разделенные разделителем

Параметры

Текст - Строка

Падеж: Число - № падежа (2 – родительный, 3 – дательный и т.д.)

Разделитель: Любой - Символ, разделяет части строки, которые надо склонять отдельно

ПАДЕЖИФ(ФИО, Падеж): Текст

Склоняет ФИО, преобразует в ИФ (инициалы и фамилию)

Параметры

ФИО: Любой - Фамилия Имя Отчество в именительном падеже

Падеж: Число - № падежа (2 – родительный, 3 – дательный и т.д.)

ПАДЕЖФИ(ФИО, Падеж): Текст

Склоняет ФИО, преобразует в ФИ (фамилию и инициалы)

Параметры

ФИО: Любой - Фамилия Имя Отчество в именительном падеже

Падеж: Число - № падежа (2 – родительный, 3 – дательный и т.д.)

ПАДЕЖФИО(ФИО[, Пол], Падеж): Текст

Склоняет ФИО

Параметры

ФИО: Любой - Фамилия Имя Отчество в именительном падеже

Пол: Число - Необязательный. Пол (0 - женский, 1 - мужской)

Падеж: Число - № падежа (2 – родительный, 3 – дательный и т.д.)

ПАРАМЕТР(Строка, Параметр, Разделитель): Текст

Получить нужный параметр из строки с разделителями

Параметры

Строка: Текст - Обрабатываемая строка

Параметр: Число - Номер параметра

Разделитель: Любой - Разделитель (запятая по умолчанию)

ПОВТОР(Текст, Количество): Текст

Повторить строку/символ N раз

Параметры

Текст - Строка

Количество: Число - Количество повторов

ПОДСТАВИТЬ(Строка, Строка, Строка): Текст

Заменить указанную часть строки новой строкой

Параметры

Строка: Текст

Строка: Текст - Заменяемая подстрока

Строка: Текст - Заменяющая подстрока

ПОИСК(Подстрока, Строка): Число

Получить позицию подстроки в строке, начиная с 1. Прописные и строчные буквы не различаются.

Параметры

Подстрока: Текст - Искомая подстрока

Строка: Текст - Строка, содержащая подстроку

ПРАВСИМВ(Текст, Длина): Текст

Получить правую часть строки

Параметры

Текст - Строка

Длина: Число - Длина результата

ПРОБЕЛЫ(Число): Текст

Получить строку из пробелов

Параметры

Число - Длина строки

ПРОПИСН(Текст): Текст

Преобразовывать все буквы строки в прописные

Параметры

Текст - Строка

ПРОПНАЧ(Текст): Текст

Преобразовать первую букву строки в прописную

Параметры

Текст - Строка

ПСТР(Текст, Начало[, Длина]): Текст

Получает подстроку из строки с заданной позиции до конца

Параметры

Текст - Строка

Начало: Число - Начальная позиция подстроки. Первый знак имеет позицию 1

Длина: Число - Необязательный. Длина подстроки

РЕКВИЗИТ(Строка, Число, Число): Текст

Возвращает значение реквизита у объекта

Параметры

Строка: Текст - Кодовое слово реквизита из справочника Реквизиты

Число - Аргумент: 0 - реквизит мероприятия, 1 - реквизит документа, 2 - реквизит мероприятия из планирования

Число - Ссылка на объект(мероприятие/документ/мероприятие в плане)

СЖ(Текст): Текст

Удалить пробелы по краям

Параметры

Текст - Строка

СЖВСЕПРОБЕЛЫ(Текст): Текст

Удалить все лишние пробелы

Параметры

Текст - Строка

СЖПРОБЕЛЫ(Текст): Текст

Удалить лишние пробелы (кроме одиночных пробелов между словами)

Параметры

Текст - Строка

СИМВОЛ(Число): Текст

Получить символьное представление числа

Параметры

Число

СОГЛАСОВАТЬ(Число, Текст, Падеж): Текст

Согласовать строку с числом

Параметры

Число

Текст - Строка

Падеж - Число (2 – родительный, 3 – дательный и т.д.). Параметр необязательный.

СТРОЧН(Текст): Текст

Преобразовывать все буквы строки в строчные

Параметры

Текст - Строка

СТРОЧНАЧ(Текст): Текст

Преобразовать первую букву строки в строчную

Параметры

Текст - Строка

ТЕКСТ(Любой): Текст

Преобразовать значение любого типа в текст

Параметры

Любой - Значение

ТЕРРИТОРИЯ(Организации, Падеж): Текст

Получить перечисление территорий в нужном падеже (только для отчетов)

Параметры

Организации: Число - Отбор по организациям

Падеж: Число

ФОРМАТЧИСЛА(Число, Число знаков): Текст

Формат числа с разделителями между группами разрядов и дополнением нулями при необходимости

Параметры

Число

Число знаков: Число - Количество знаков после запятой: Если не передавать - то вернет число с имеющимся количеством знаков

Числовые**ABS(Число): Число**

Округление

Параметры

Число

ДЕЛИТЬ(Любой, Любой): Число

Делить число d1 на d2 (при делении на нуль вернётся 0)

Параметры

Любой - Число

Любой - Число

КОЛБП(Год): Число

Возвращает количество бюджетополучателей за год

Параметры

Год: Любой - Год финансирования

КОЛБП(): Число

Возвращает количество бюджетополучателей

КОЛБП(Дата1, Дата2, Режим, ДатаП1, ДатаП2): Число

Возвращает количество бюджетополучателей

Параметры

Дата1: Дата - Дата начала периода финансирования

Дата2: Дата - Дата конца периода финансирования

Режим: Число - Режим 1 - планируемые к проверке 2 - проверенные

ДатаП1: Дата - Дата начала периода проведения

ДатаП2: Дата - Дата конца периода проведения

КОЛПРОП(Количество): Текст

Возвращает количество прописью в виде: 'сто пятьдесят'

Параметры

Количество: Число - Количество числом

НОМЕРПП2(Число, Учитывать пустые): Число

Получить порядковый номер

Параметры

Число: Любой - Значение

Учитывать пустые: Флаг - Истина - не учитывать пустые значения, Ложь - учитывать все значения

ОКРУГЛ(Число, Число знаков): Число

Округление

Параметры

Число

Число знаков: Число - Число знаков, до которых производится округление

ОСТАТ(Число, Число): Число

Получить остаток от деления

Параметры

Число

Число

ОТБР(Число, Число знаков): Число

Отбросить знаки

Параметры

Число

Число знаков: Число - Число знаков, после которых производится отбрасывание

СУММ(Число): Число

Сумма

Параметры

Число

СУММЕСЛИ(Диапазон, Условие, Диапазон суммирования): Число

Суммировать ячейки, заданные условием

Параметры

Диапазон: Любой

Условие: КонстантаЧисло

Диапазон суммирования: Число

СУМФИН(Год): Число

Возвращает сумму финансирования за год

Параметры

Год: Число - Год финансирования

СУМФИН(Дата1, Дата2): Число

Возвращает сумму финансирования за период

Параметры

Дата1: Дата - Дата начала периода финансирования

Дата2: Дата - Дата конца периода финансирования

ЦЕЛОЕ(Число): Число

Отбросить дробные знаки

Параметры

Число

ЧЕЛДН(Дата1, Дата2, Участники): Число

Возвращает количество человеко-дней

Параметры

Дата1: Дата - Дата начала периода

Дата2: Дата - Дата конца периода

Участники: Число - Кол-во участников

ЧИСЛО(Число): Число

Привести к числовому значению

Параметры

Число

ЧИСЛОПРОП(Число, Прописью, Падеж, Копейки, Сумма): Текст

Возвращает число прописью

Параметры

Число

Прописью: Флаг - Прописью или нет

Падеж: Флаг - Учитывать падеж копеек

Копейки: Флаг - вместо 00 копеек ставить =

Сумма: Флаг - Истина - выводится слово "рублей"; Ложь - слово "рублей" не выводится

ЧИСЛОПРОП(Сумма[, Флаг]): Текст

Возвращает сумму в рублях прописью в виде: '150 (сто пятьдесят) рублей' или '150,23 (сто пятьдесят) рублей 23 копейки'

Параметры

Сумма: Любой - Сумма в рублях

Флаг - Необязательный. Выводить 00, если нет копеек

3.3. Агрегатные функции

Агрегатные функции предназначены для вывода единственного значения по набору данных. Перечень агрегатных функций приведен выше. Отметим их особенности.

В качестве аргумента задается единственное ключевое слово - поле таблицы (для функции **ВСЕ** можно задавать выражение, см. ниже). Его можно указывать без фигурных скобок (кроме функции **ВСЕ**). Перед аргументом можно задавать следующие атрибуты, заключенные в квадратные скобки.

Для учета только уникальных значений задается атрибут **[РАЗНЫЕ]**. Например:

{КОЛ([РАЗНЫЕ]Ревизор.ИФ)}

Для функции **ВСЕ** можно задать атрибут - разделитель. Например:

{ВСЕ([РАЗНЫЕ][,]{Ревизор.ИФ})}

В ключевом слове аргумента можно использовать атрибуты условия, сортировки и группировки. Например:

{КОЛ(Ревизия.Документ[=34])}

{ВСЕ(Ревизия.Нарушение[ПОРЯДОК={Порядок}])}

Для функции **ВСЕ** можно задавать текстовое выражение, содержащее несколько ключевых слов и формул. Например:

{ВСЕ([,]{ПАДЕЖФИО({Ревизор.ФИО},3)} ,

{СТРОЧНАЧ(ПАДЕЖ({Ревизор.Должность.Имя},3))})}

{ВСЕ({Нарушение.НарНПА.Статья} {Нарушение.НарНПА.Краткое})}

Будет выведено:

Иванову Ивану Ивановичу, руководителю группы, Петрову Петру Петровичу, ревизору

3.4. Атрибуты

Атрибуты используются совместно с ключевыми словами для управления их выводом и заключаются в квадратные скобки. Сами по себе атрибуты данные не выводят.

Атрибут условия

Внутри ключевого слова после таблицы, на которое необходимо наложить условие отбора записей данных, можно использовать атрибут условия. В качестве аргументов условия используются ключевые слова полей таблицы без указания префикса, соответствующего таблице.

Если условие накладывается на ключевое слово **CODE**, в аргументе условия его можно опустить. При этом условие должно быть не составное или первое в составном.

Если условие накладывается на поле таблицы, которая указана перед атрибутом условия, то имя таблицы в аргументе условия не указывается.

Допустимо использовать условные операторы **=**, **<>**, **>**, **<**, **>=**, **<=**. Для составных условий можно использовать операторы **И**, **ИЛИ**, **НЕ**, и круглые скобки.

В значениях допустимо использовать символы маски **?** (любой символ) и ***** (любое количество любых символов). Допустимо перечислять несколько значений через запятую.

Например:

{Нарушение[=1*].Сумма}

{Финансирование[{Глава}=021,022 И НЕ {Подраздел}=1*]}

{СУМ(Нарушение[{Проверено.ВидСредств}=21 И {Подлежит}].Сумма)}

{СУМ({Проверено[{ВидСредств}=21 И НЕ {Финансирующая}=00]})}

{ЕСЛИ({Проверено[{ВидСредств}=25]},1)}

```
{ЕСЛИ(И({Объект[{Основной}].ОКФС}="14",{Работа}<>"3",{Основание}<>"0",{Основание}<>"5"),1)}
{СУМ({Проверено[{ЦелСтатья.Имя}=*инвестиц*].Сумма))}
```



Атрибуты нельзя использовать внутри атрибутов условия

Некоторые ключевые слова, например реквизиты с типом "Флаг", можно использовать только в качестве атрибута условия или аргумента-условия функции.

Например:

```
{КОЛ({Документ[{Вх}]}))}
{ЕСЛИ({Объект.ФЛ},"гр. "+ {Нарушение.Нарушил.ФИО},{Объект.Имя})}
```

Если ключевое слово с типом, отличным от типа "Флаг" использовано в атрибуте условия без условного оператора и значения для сравнения, то условие будет выполняться, если значение соответствующего поля не пустое. Например, {КОЛ(Ревизия.Документ[{Исполнен}])} посчитает количество документов мероприятия, у которых заполнена дата исполнения.



При использовании любого оператора условия отбираться будут только записи данных с непустыми значениями поля, на которое накладывается условие. Например в результате {СУМ(Нарушение[{Проверено.ВидСредств}<>21].Сумма)} не попадут записи проверенного финансирования с пустым видом средств. Чтобы попали, необходимо следующее условие: {СУМ(Нарушение[НЕ {Проверено.ВидСредств} ИЛИ {Проверено.ВидСредств}<>21].Сумма)}

Атрибут [ИСКЛ]

В конце ключевых слов масок автонумерации можно использовать атрибут [ИСКЛ] для исключения значения ключевого слова из результата вычисления следующего номера. При этом значение по-прежнему будет использовано для определения пределов автонумерации.

Например:

маска {Организация[ИСКЛ]}{#} может быть использована для автонумерации в пределах проверяющей организации без показа кода организации в номере;

Атрибут [ПОСЛЕ]

В конце ключевых слов масок автонумерации можно использовать атрибут [ПОСЛЕ] для вычисления его значения после вычисления следующего номера. При этом ключевое слово не будет использовано для определения пределов автонумерации. В случае если ключевое слово в качестве аргумента содержит {#}, то его значение будет вычисляться после вычисления следующего номера независимо от наличия атрибута.

Например:

для дополнения номеров, меньших 10, нулем слева может быть использована маска {ДОПСЛЕВА({#},'0',2)}, что равнозначно маске {ДОПСЛЕВА({#},'0',2)[ПОСЛЕ]}

Атрибут сортировки

Внутри ключевого слова таблицы атрибута страницы или атрибута блока (см. ниже), а также в таблицах шаблонов документов и агрегатных функциях внутри ключевого слова после первой таблицы можно указывать атрибут сортировки: **[ПОРЯДОК=...]**. В качестве аргументов используются ключевые слова, соответствующие полям таблицы, данные которой сортируются, например:

{Ревизия[ПОРЯДОК={Дата}]} - вывод номеров КМ в порядке возрастания дат КМ.

Если необходимо упорядочить по полю CODE, то знак равенства и ключевое слово CODE можно опустить, например:

{Ревизия[ПОРЯДОК]} - вывод номеров КМ в порядке возрастания.

Для указания порядка сортировки по убыванию после ключевого слова нужно указать **УБЫВ**. Для сортировки по нескольким ключевым словам нужно указать их через запятую.

Например:

{Ревизия[ПОРЯДОК={Дата} УБЫВ,{CODE} УБЫВ]} - вывод номеров КМ в порядке убывания дат и номеров КМ.

Атрибуты можно использовать одновременно, например атрибут условия и атрибут сортировки:

{Ревизор[{Статус}<>руководитель][ПОРЯДОК={Имя}].Имя}

Атрибут группировки

Внутри ключевого слова таблицы атрибута страницы или атрибута блока (см. ниже), а также в таблицах шаблонов документов и агрегатных функциях внутри ключевого слова после первой таблицы можно указывать атрибут группировки: **[ГРУППА=...]**. В качестве аргументов используются ключевые слова, соответствующие полям таблицы, данные которой группируются. Например, для вывода в таблице сумм нарушений в разрезе выявивших можно указать в таблице атрибут **[БЛОК=1,2,{Ревизия.Нарушение[ГРУППА={Выявил}]}]**, в одной ячейке - **{Ревизия.Нарушение.Выявил.ФИ}**, в другой - **{СУМ({Ревизия.Нарушение.Сумма})}**. При этом число блоков в таблице в результирующем документе будет соответствовать числу групп, а значения агрегатных функций будут рассчитываться в пределах группы. Ключевое слово **CODE** можно не указывать, например: **{Ревизия.Нарушение[ГРУППА]}** - группировка фактов нарушений по коду вида нарушения.

Атрибут страницы

Для вывода документа на отдельной странице для каждой записи (или группы записей) таблицы данных нужно в начале страницы указать атрибут **[СТР=...]**. В качестве значения атрибута указывается ключевое слово таблицы данных, для каждой записи которой нужно вывести отдельный документ. В ключевом слове таблицы можно задавать атрибут условия, атрибут сортировки и атрибут группировки.

Например:

[СТР={Ревизор[ПОРЯДОК={Статус}]}

Атрибут блока

Блок - часть таблицы шаблона документа с фиксированным количеством строк и столбцов. Для повторения блока для каждой записи (или группы записей) таблицы данных нужно в верхней левой ячейке таблицы указать атрибут **[БЛОК=R,C,{Таблица},>,H,F]**, где

R – количество строк в блоке (или 1 строка, если не указано),

С – количество столбцов в блоке (или все столбцы, если не указано),

{Таблица} – ключевое слово таблицы данных, для каждой записи которой нужно повторить блок таблицы шаблона документа,

> - если указан, то будет повторяться вправо, иначе – вниз,

Н - если указано - количество верхних строк блока из **Р** для вывода один раз в качестве заголовка сверху блока,

Ф - если указано - количество нижних строк блока из **Р** для вывода один раз в качестве итога снизу блока.

В ключевом слове таблицы можно задавать атрибут условия, атрибут сортировки и атрибут группировки.

Например:

[БЛОК=4,1,{Ревизия.Нарушение[ГРУППА={Вопрос}][ПОРЯДОК={Вопрос}]}



Агрегатные функции, указанные в заголовке или итоге блока, будут рассчитываться только по записям данных, найденным для вывода в блоке



Если записи данных для вывода в блоке не найдены, то весь блок (в том числе заголовки и итоги) будет удален из результата

Если в какой-либо ячейке таблицы шаблона содержится ключевое слово, а атрибут блока не указан, то по умолчанию блоком будет считаться вся строка таблицы, в которой находится эта ячейка, а таблица данных автоматически определяется как наиболее общая для ключевых слов, содержащихся в этой строке.



В случае, когда в одной строке выводимых данных используются ключевые слова разных таблиц, и автоматическое определение общей таблицы не соответствует желаемой, необходимо явно задавать атрибут блока с указанием в нем имени таблицы данных. Например:
[БЛОК=1,1,{Ревизор}]{СТРОЧНАЧ(ПАДЕЖ({Ревизор.Должность.Имя},2))}
{СТРОЧНАЧ(ПАДЕЖ({Ревизор.Подразделение.Имя},2))}
{ПАДЕЖФИО({Ревизор.ФИО},2)}. В данном примере используются данные 3-х таблиц: {Ревизор}, {Должность} и {Подразделение}



В документах с шаблоном Word нельзя использовать атрибут блока в 1 таблице более 1 раза

Примеры блоков со значениями по умолчанию:

[БЛОК={Нарушение}] - 1 строка со всеми колонками;

[БЛОК=4,{Нарушение}] - 1 строка с 4-мя колонками;

[БЛОК=7,{Нарушение}] - 7 строк со всеми колонками;

[БЛОК=9,{Нарушение},2] - 9 строк со всеми колонками в блоке всего, из которых 1-я и 2-я строки - заголовки;

[БЛОК=8,{Нарушение},,1] - 8 строк со всеми колонками в блоке всего, из которых 8-я строка - итог;

[БЛОК=9,{Нарушение},1,1] - 9 строк со всеми колонками в блоке всего, из которых 1-я строка - заголовок, 9-я - итог.

3.5. Формулы

Формулы, включенные в текст (внутри шаблона документа, маски автонумерации и т.п.), необходимо заключить в фигурные скобки. Например:

{{Нарушение.Сумма}/{ Нарушение.Проверено.Сумма}}
{СУМ(Проверено.Сумма)}

Если функция участвует в формуле в качестве аргумента формулы или другой функции, то заключать ее в фигурные скобки не нужно.

Например:

{ЕСЛИ(ЕПУСТО({Ревизия.План}),"вне")}
{РАБДН({Ревизия.Начало},{Ревизия.Конец})-{Ревизия.Перерыв}}

Строковые константы в формулах необходимо заключать в кавычки (см. "ревиз" в следующем примере).

Если функция использует внутри своего аргумента другую функцию, то функцию внутри аргумента заключать в фигурные скобки не нужно, например в формуле: **{ЕСЛИ(НАЙТИ("ревиз",{Ревизия.Работа.Имя})>-1,0,1)}** функция **НАЙТИ** внутри аргумента функции **ЕСЛИ** используется без фигурных скобок.

Кавычки вида **"** необходимо использовать только для обозначения границ текстовых выражений (например, аргументов функций). В качестве кавычек внутри текстовых выражений необходимо использовать кавычки вида **«»**.

ПЕРЕЧЕНЬ СОКРАЩЕНИЙ

В документе используются следующие сокращения:

БД – база данных;

ИНН – идентификационный номер налогоплательщика;

ПК - программный комплекс.

ЛИСТ РЕГИСТРАЦИИ ИЗМЕНЕНИЙ

Номер версии	Примечание	Дата	ФИО исполнителя
01	Начальная версия	18.02.2016	Алдушкин Н.И.
02	Версия 19.1.0	29.04.2019	Алдушкин Н.И.
03	Версия 19.2.0	20.11.2019	Алдушкин Н.И.
04	Версия 20.1.0	02.04.2020	Алдушкин Н.И.
05	Версия 20.2.0	04.09.2020	Алдушкин Н.И.
06	Версия 20.3.0	15.12.2020	Алдушкин Н.И.
07	Версия 21.1.0	24.06.2021	Алдушкин Н.И.
08	Версия 21.2.0	28.12.2021	Алдушкин Н.И.