КЕЙСИСТЕМС информационные технологии

# Мониторинг финансовой устойчивости организаций и секторов экономики в условиях пандемии

**ПЕТРОВ**
**Андрей Валерьевич**

Начальник отдела поддержки и развития подсистем исполнения бюджета

2021

Динамика поступлений по месяцам
Поступления по периодам (ИНН)
поступления по ОКТМО
поступления по плательщикам

# Какая информация нам нужна?

- Информация о налогах в бюджет
- Информация о деятельности организаций
- Информация об организациях

# Что можно получить от ФНС?

- Данные о начислении, поступлении, возмещении, задолженности, недоимке и переплате
- Открытые данные о деятельности организаций
- Данные единого государственного реестра юридических лиц и индивидуальных предпринимателей

# На основании чего передают?

**Приказ Минфина РФ и Федеральной налоговой службы от 30 июня 2008 г. N 65н/ММ-3-1/295@**

Утверждены обязательные формы и форматы представления сведений от ФНС в электронном виде в финансовые органы.

**Срок – ежемесячно по состоянию на 1 число, до 15 числа следующего месяца.**

# ПК «Взаимодействие с ФНС»

**Автоматизация процессов приема и обработки данных от ФНС.**
Получение отчетности по массивам данных

**ПОЛЬЗОВАТЕЛИ:**
Финансовые органы всех уровней РФ

# Что получаем?

# Что получаем?

- **Возможность приема информационного массива** (файла) установленного образца от ФНС

# Что получаем?

- **Возможность приема информационного массива** (файла) установленного образца от ФНС
- **Возможность создания собственных отчетов** и подготовки информации

# Что получаем?

- **Возможность приема информационного массива** (файла) установленного образца от ФНС
- **Возможность создания собственных отчетов** и подготовки информации
- **Получение информации по деятельности плательщиков** налогов и сборов

# Что получаем?

- **Возможность приема информационного массива** (файла) установленного образца от ФНС
- **Возможность создания собственных отчетов** и подготовки информации
- **Получение информации по деятельности плательщиков** налогов и сборов
- **Возможность детализации информации** по периодам

# Результат

Формирование общей **картины налоговых поступлений**:

- по каждому бюджету
- по секторам экономики и ОКВЭД
- по статусу налогоплательщика
- по налоговым показателям
- по виду поступления

**Сравнение поступлений по периодам и за несколько лет**

# Сервис «Контроль деятельности ЮЛ»

## Сервис
## **«Контроль деятельности ЮЛ»**

Веб-сервис получения готовых отчетов
на основании открытых данных ФНС

**Фактически это:**
перечень готовых (преднастроенных) отчетных форм
с возможность выбора периода и дополнительных
параметров для фильтрации

# Как это работает?

**Перечень наборов данных**
nalog.ru/opendata

Открытые данные

**Доступ к работе сервиса:**
Через любой интернет-браузер, установленный на компьютере пользователя

Сервис
**«Контроль деятельности ЮЛ»**

Вход в сервис | Отчеты

Вход в сервис | Отчеты

Вход в сервис | Отчеты

# Что дает сервис?

# Что дает сервис?

- **Принимает и обрабатывает** наборы данных

# Что дает сервис?

- **Принимает и обрабатывает** наборы данных
- **Контролирует выход** новых наборов данных

# Что дает сервис?

- **Принимает и обрабатывает** наборы данных
- **Контролирует выход** новых наборов данных
- **Накапливает информацию** по периодам

# Что дает сервис?

- **Принимает и обрабатывает** наборы данных
- **Контролирует выход** новых наборов данных
- **Накапливает информацию** по периодам
- **Предоставляет** наиболее интересные в работе **формы отчетов** по открытым данным

# Результат

**Карточка налогоплательщиков региона** — сводная информация по организациям-юридическим лицам.

В карточку попадают данные:

- организации (ИНН,КПП, наименование),
- среднесписочной численности работников
- средний уровень заработной платы,
- сумма доходов и расходов по году
- сведения о уплаченных налогах и сборах, штрафах, неуплатах и недоимок
- информация по виду экономической деятельности

# ПК «Сведения о ЮЛ»

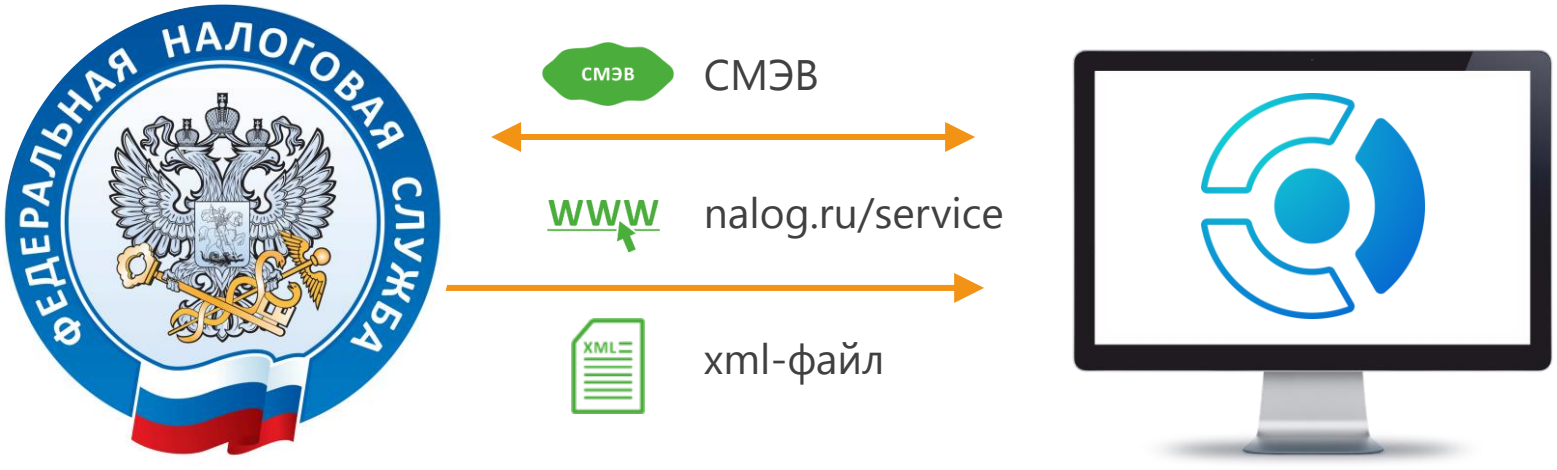


**Сведения о ЮЛ** –
простой способ получения данных
без взаимодействия с ФНС.

**ПК «Сведения о ЮЛ»**

# Что дает сервис?

# Что дает сервис?

- Получение информации об организациях из **ЕГРЮЛ**

# Что дает сервис?

- Получение информации об организациях из **ЕГРЮЛ**
- Получение информации о **индивидуальных предпринимателях**

# Что дает сервис?

- Получение информации об организациях из **ЕГРЮЛ**
- Получение информации о **индивидуальных предпринимателях**
- **Формирование справочника ЕГРЮЛ** бюджета

# Результат

**Подготовка информации по:**

- Количеству новых организаций
- Количеству организаций снятых с учета
- Данные о миграции организаций
- Количество организаций в статусе реорганизации и ликвидации.

# Какая информация нам нужна?

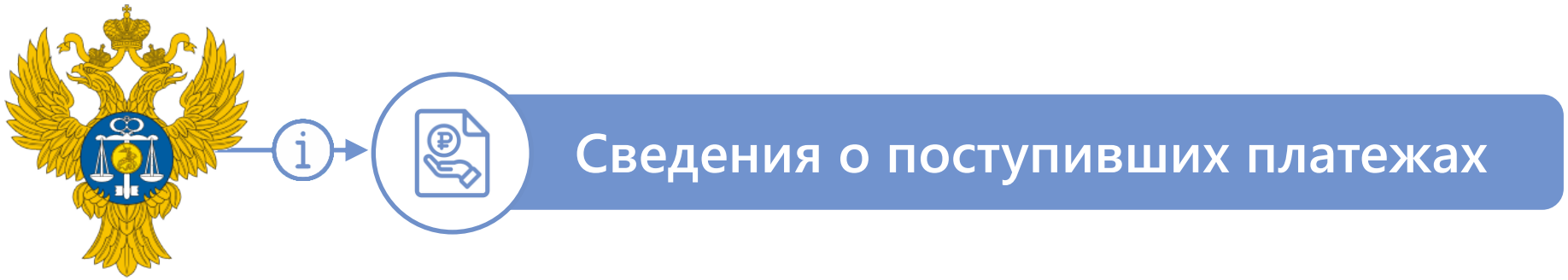

# ПК «Плательщики и уплаченные доходы»

**Автоматизация процессов приема и обработки данных от УФК**
по сведениям о поступивших от юридических лиц платежах

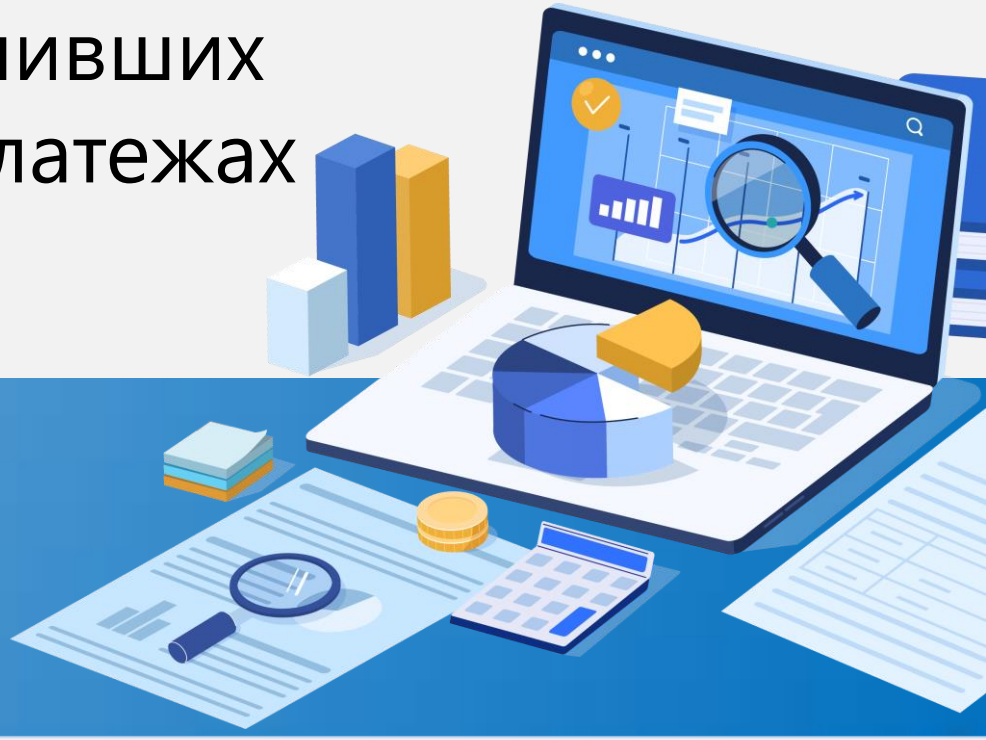

**ПОЛЬЗОВАТЕЛИ:**
Финансовые органы всех уровней РФ

# Что получаем?

# Что получаем?

- **Возможность приема структурированного файла** установленного образца от УФК в соответствии с ТФФ Том 2 п 10.24

# Что получаем?

- **Возможность приема структурированного файла** установленного образца от УФК в соответствии с ТФФ Том 2 п 10.24
- **Работа с готовыми отчетам**

# Что получаем?

- **Возможность приема структурированного файла** установленного образца от УФК в соответствии с ТФФ Том 2 п 10.24
- **Работа с готовыми отчетам**
- **Возможность создания собственных отчетов** и подготовки информации

# Результат

**Сбор информации по конкретному юридическому лицу либо группе лиц за несколько лет**

**Детализация информации по поступлениям**
с учетом ОКВЭД, КБК, ИНН и КПП юридического лица, типа документа и тд.

**Оперативное получение данных за каждый день**

# Работа с программой

## **Интерактивный рабочий стол**

с возможность вывода визуальной информации

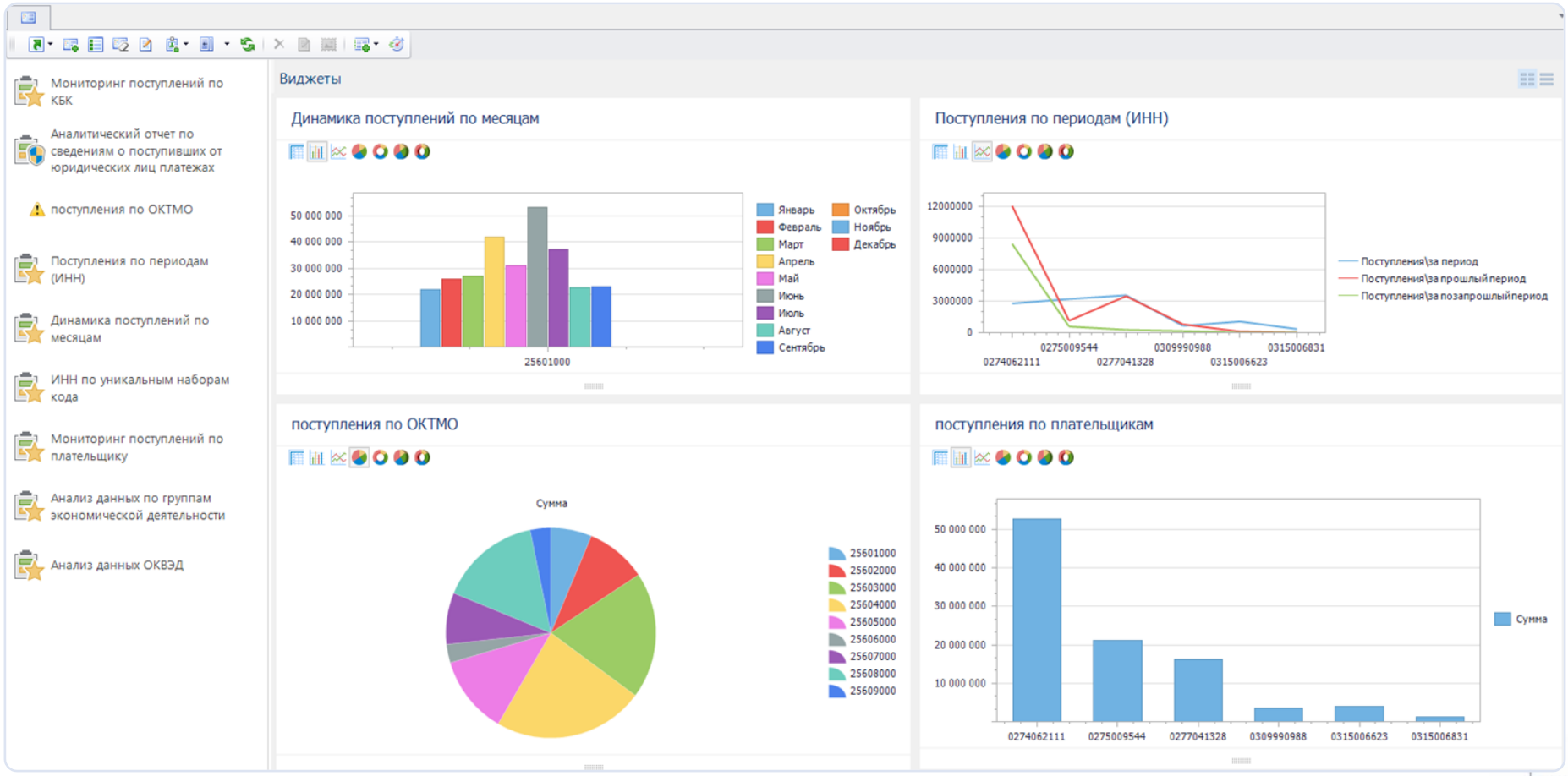

# Работа с программой

## **Интерактивный рабочий стол**
с возможность вывода визуальной информации

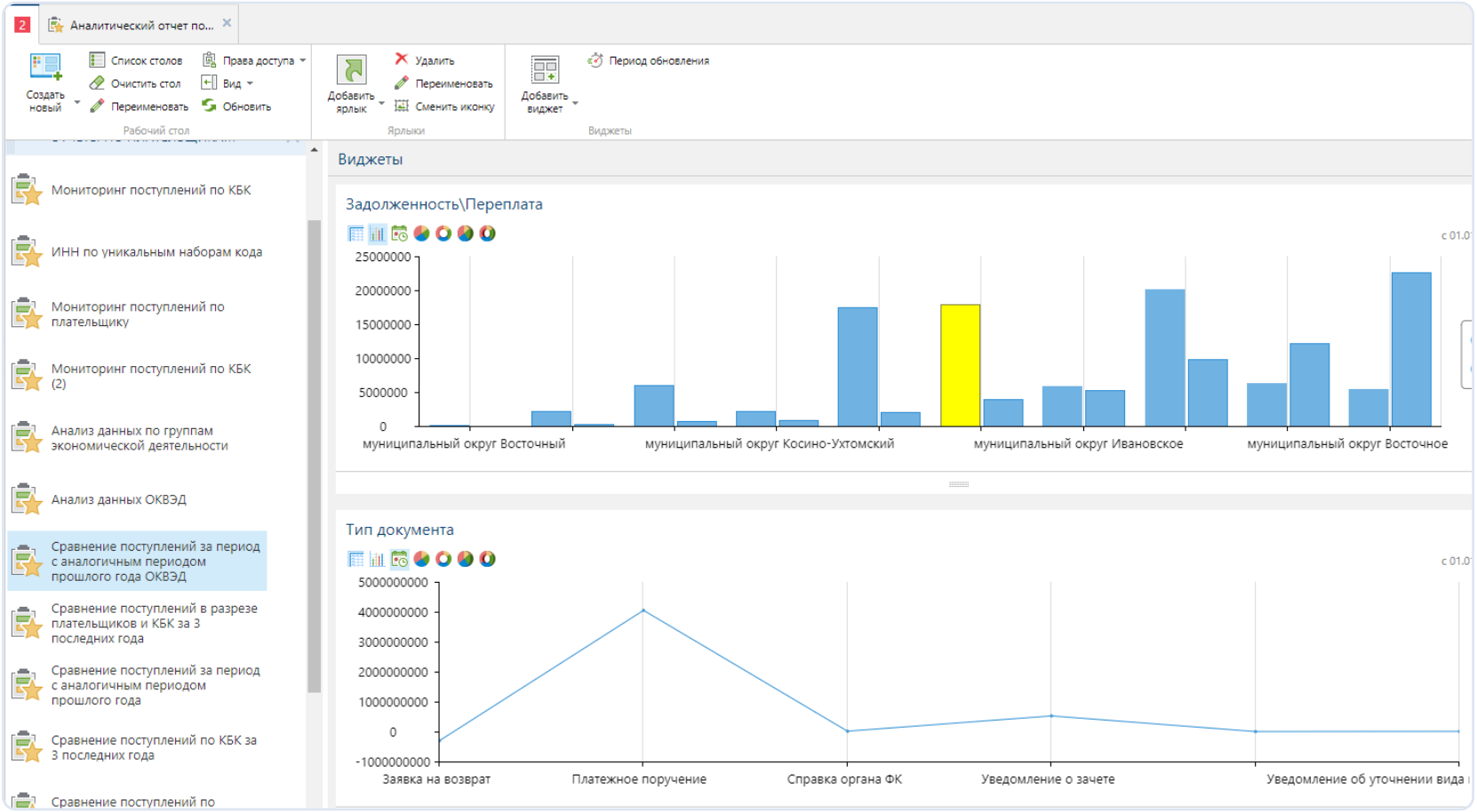

# СИСТЕМА АНАЛИЗА ДОХОДОВ

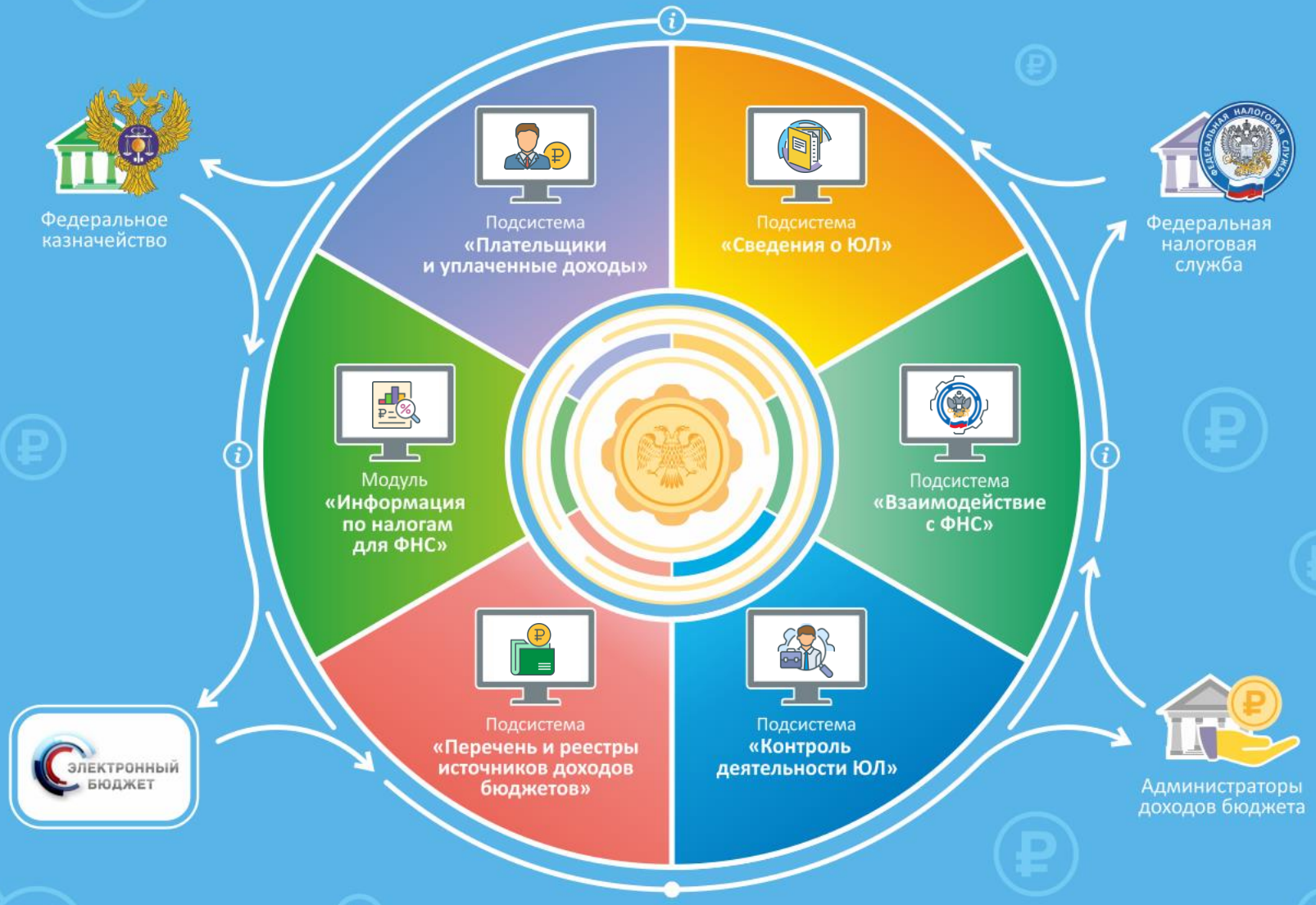

# АНАЛИЗ ДОХОДОВ

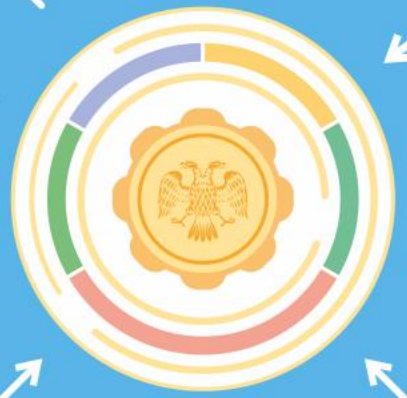

Информация о местных налогах и сборах

Федеральная налоговая служба

Открытые данные ФНС

ЕГРЮЛ ЕГРИП

Расчеты с бюджетом по Приказу № 65Н

Сведения о поступивших от юридических лиц платежах

Федеральное казначейство

Источники доходов

Электронный бюджет

Сводный реестр

Перечень и реестры источников доходов

Финансовые органы

Главные администраторы доходов бюджета

# Импортозамещение

- **PostgreSQL**
  в качестве СУБД
- **Веб-сервер КС**
  для сервера приложений
  (.Net Core, Apache)
- **Бюджет-NEXT**
  работа в браузере

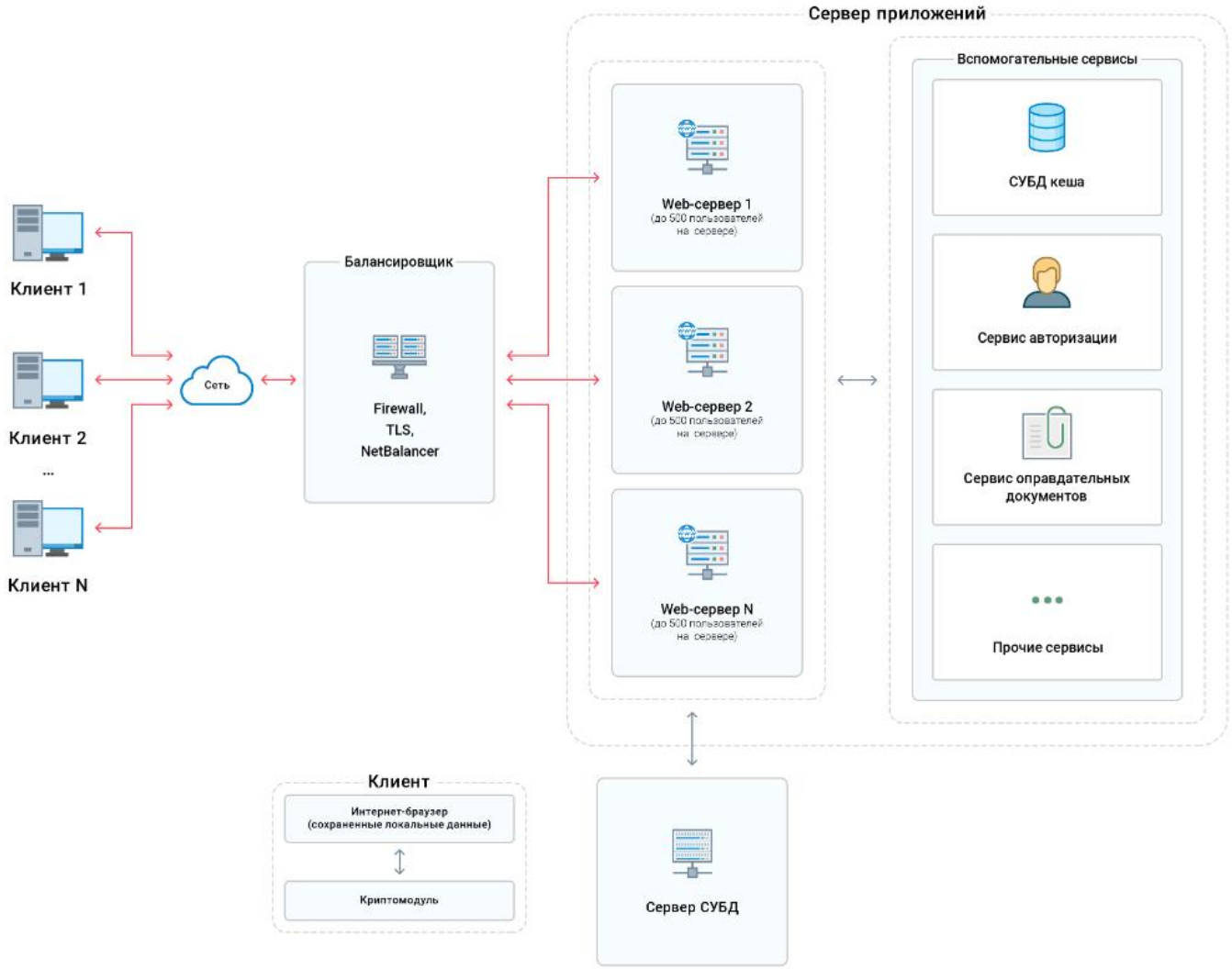

Делаем с учетом ваших интересов!
Делаем под Ваши потребности!

информационные технологии
КЕЙСИСТЕМС

(8352) 323-323

www.keysystems.ru